

 CM B - Nucleo A Ordinanza n° ~~219~~ 219/2017

Alla	Prefettura di Perugia	comune.gubbio@postacert.umbria.it
	protocollo.prefpg@pec.interno.it	
Alla	Questura di Perugia	automobileclubperugia@pec.aci.it
	gab.quest.pg@pecps.poliziadistato.it	
Alla	Reg. Umbria Assessorato della Viabilità	Sede
	regione.giunta@postacert.umbria.it	
Alla	Provincia di Perugia	Sede
	provincia.perugia@postacert.umbria.it	
Al	Comando Provinciale VV.F. Perugia	centrale.operativa@cciss.it
	com.perugia@cert.vigilfuoco.it	
All'	Uff. Prov. di Protezione Civile di Perugia	Sede
	Protcivile.prefpg@pec.interno.it	
Al	118 Umbria Soccorso	soc.pg@stradeanas.it
	118umbria.aosp.perugia@postacert.umbria.it	
Alla	Croce Rossa Italiana - Perugia	d.antonini@stradeanas.it
	cr.umbria@cert.cri.it	
Al	Comp.to. Polizia Stradale di Perugia	Sede
	compartimento.polstrada.pg@pecps.poliziadistato.it	
Al	Comando Provinciale Carabinieri Perugia	Sede
	tpg26546@pec.carabinieri.it	
Al	Com. Prov. Guardia di Finanza di Perugia	g.sgromo@stradeanas.it
	pg0510000p@pec.gdf.it	
Al	Comando Staz. dei Carabinieri di Gubbio	salaoperativa@stradeanas.it
	tpg27638@pec.carabinieri.it	
Al	Corpo Forestale dello Stato	I000685.PG00@postepc.cassaedile.it
	Comando Provinciale di Perugia	
	cp.perugia@pec.corpoforestale.it	
Al	Comune di Perugia	e p.c
	comune.perugia@postacert.umbria.it	
Al	Comune di Valfabbrica	Alla Dianas- Direzione Operation e e Coordinamento Territoriale
	comune.valfabbrica@postacert.umbria.it	
Al	Comune di Gualdo Tadino	Alla Dianas - Direzione Relazioni Esterne e rapporti Istituzionali
	gualdotadino@lettereificate.it	uff.stampa@stradeanas.it
Al	Comune di Gubbio	

OGGETTO: S.S. n° 318 "Di Valfabbrica". Lavori di risanamento profondo della sovrastruttura stradale in tratti saltuari.

Con riferimento all'oggetto, si trasmette l'ordinanza ~~219~~ 219/2017.

IL RESPONSABILE AREA COMPARTIMENTALE  
 (Ing. Gioacchino del Monaco)



\_\_\_ Coordinamento Territoriale Centro

Area Compartimentale Umbria

Via XX Settembre, 33 - 06121 Perugia T [+39] 075 57491 - F [+39] 075 5722929  
 Pec anas.umbria@postacert.stradeanas.it - www.stradeanas.it

Anas S.p.A. - Società con Socio Unico

Sede Legale

Via Monzambano, 10 - 00185 Roma T [+39] 06 44461 - F [+39] 06 4456224

Pec anas@postacert.stradeanas.it

Cap. Soc. Euro 2.269.892.000,00 Iscr. R.E.A. 1024951 P.IVA 02133681003 - C.F. 80208450587



CMB - Nucleo A Ordinanza n° **219**/2017 del Reg. Ord.

**OGGETTO:** S.S. n° 318 "Di Valfabbrica". Lavori di risanamento profondo della sovrastruttura stradale in tratti saltuari.

### IL RESPONSABILE AREA COMPARTIMENTALE

**Considerato:**

- che lungo la S.S. 318 "di Valfabbrica" dal km 30+300 al km 32+980 è necessario procedere ai lavori di risanamento profondo della sovrastruttura stradale in tratti saltuari;
- che, pertanto, sussiste la necessità di disporre la chiusura della carreggiata destra, direzione Ancona, della S.S. 318 "di Valfabbrica" dal km 30+300 al km 32+980, mediante deviazione del traffico sulla carreggiata opposta e, pertanto, occorre procedere all'emissione di ordinanza nel periodo dal giorno 22/11/2017 al giorno 22/12/2017;
- vista la richiesta dell'Impresa aggiudicataria dei lavori di cui sopra;

**Visto** il D.Lgs. n. 285 del 30/04/1992;

**Visto** il Regolamento di Esecuzione approvato con D.P.R. del 16/12/1992 n. 495;

**Visto** il D.M. del 10 luglio 2002 contenente il *"Disciplinare tecnico relativo agli schemi segnaletici, differenziati per categoria di strada, da adottare per il segnalamento temporaneo"*;

**Visto** il Decreto Interministeriale 04/03/2013 recante i *"Criteri generali di sicurezza relativi alle procedure di revisione, integrazione e apposizione della segnaletica stradale destinata alle attività lavorative che si svolgono in presenza di traffico veicolare"*;

**Visto** il parere favorevole, del Direttore del C.M. B;

**Ritenuto** pertanto necessario procedere alla emissione di formale ordinanza per disporre le limitazioni descritte in premessa;

### ORDINA

La chiusura della carreggiata destra, direzione Ancona, della S.S. 318 "di Valfabbrica" dal km 30+300 al km 32+980, mediante deviazione del traffico sulla carreggiata opposta a partire dalle ore 07:00 del 22/11/2017 alle ore 20:00 del 22/12/2017.

Ordina, altresì, nell'ambito delle aree di cantiere il limite di velocità di 40 km/h e il divieto di sorpasso.

#### Coordinamento Territoriale Centro

##### Area Compartimentale Umbria

Via XX Settembre, 33 - 06121 Perugia T [+39] 075 57491 - F [+39] 075 5722929  
Pec anas.umbria@postacert.stradeanas.it - www.stradeanas.it

##### Anas S.p.A. - Società con Socio Unico

Sede Legale

Via Monzambano, 10 - 00185 Roma T [+39] 06 44461 - F [+39] 06 4456224

Pec anas@postacert.stradeanas.it

Cap. Soc. Euro 2.269.892.000,00 Iscr. R.E.A. 1024951 P.IVA 02133681003 - C.F. 80208450587

— / — —



Tutta la segnaletica dovrà essere conforme a quanto previsto dal Codice della Strada e dal Decreto Ministero delle Infrastrutture e dei Trasporti del 22 luglio 2002, e dovrà essere apposta e mantenuta costantemente in efficienza dall'Impresa Calzoni S.p.A. che resta unica responsabile, sia in sede civile che penale per danni arrecati a terzi e cose in dipendenza di difetto o inefficienza della segnaletica sollevando l'ANAS S.p.A. ed il personale da essa dipendente da qualsiasi pretesa e molestia anche giudiziaria. La suddetta impresa ha inoltre comunicato che responsabile del cantiere è il Geom. Roberto Calzoni (cell. 348.70.01.905).

La presente Ordinanza sarà resa nota al pubblico con l'installazione della prescritta segnaletica, con modalità e responsabilità di cui sopra.

Sono incaricati di fare osservare la presente Ordinanza i funzionari e gli agenti di cui agli art. 12 del Codice della Strada (D.Lgs 285/1992).

IL RESPONSABILE AREA COMPARTIMENTALE  
(Ing. Gioacchino Del Monaco)



CMB - Nucleo A Ordinanza N° 219 / 2017

**Alla Sala Operativa Compartimentale**

soc.pg@stradeanas.it

**Alla SALA OPERATIVA NAZIONALE**

salaoperativa@stradeanas.it

**Alla Dianas- Direzione Operation e Coordinamento  
Territoriale**

**Dianas - Direzione Relazioni Esterne e Rapporti  
Istituzionali**

uff.stampa@stradeanas.it

**ALLEGATO ALL' ORDINANZA N° 219 / 2017**

**OGGETTO: S.S. n° 318 "Di Valfabbrica". Lavori di risanamento profondo della sovrastruttura stradale in tratti saltuari.**

**SCHEDA DI SINTESI STIMA TEMPI PERCORRENZA ITINERARIO ALTERNATIVO**

S.S. 318 "di Valfabbrica" chiusura della carreggiata destra direzione Ancona	dal km. 31+300 al km 32+980 (Loc. Casacastalda)	dalle ore 07:00 del 22/11/2017	alle ore 20:00 de 22/12/2017
--	---	-----------------------------------	---------------------------------

DIREZIONE TRAFFICO	Maggior tempo di percorrenza (min)
Non è previsto nessun itinerario alternativo in quanto sarà istituito il doppio senso di circolazione sulla carreggiata opposta.	2

**Coordinamento Territoriale Centro**

**Area Compartimentale Umbria**

Via XX Settembre, 33 - 06121 Perugia T [+39] 075 57491 - F [+39] 075 5722929  
Pec anas.umbria@postacert.stradeanas.it - www.stradeanas.it

**Anas S.p.A. - Società con Socio Unico**

Sede Legale

Via Monzambano, 10 - 00185 Roma T [+39] 06 44461 - F [+39] 06 4456224

Pec anas@postacert.stradeanas.it

Cap. Soc. Euro 2.269.892.000,00 Iscr. R.E.A. 1024951 P.IVA 02133681003 - C.F. 80208450587

— / —

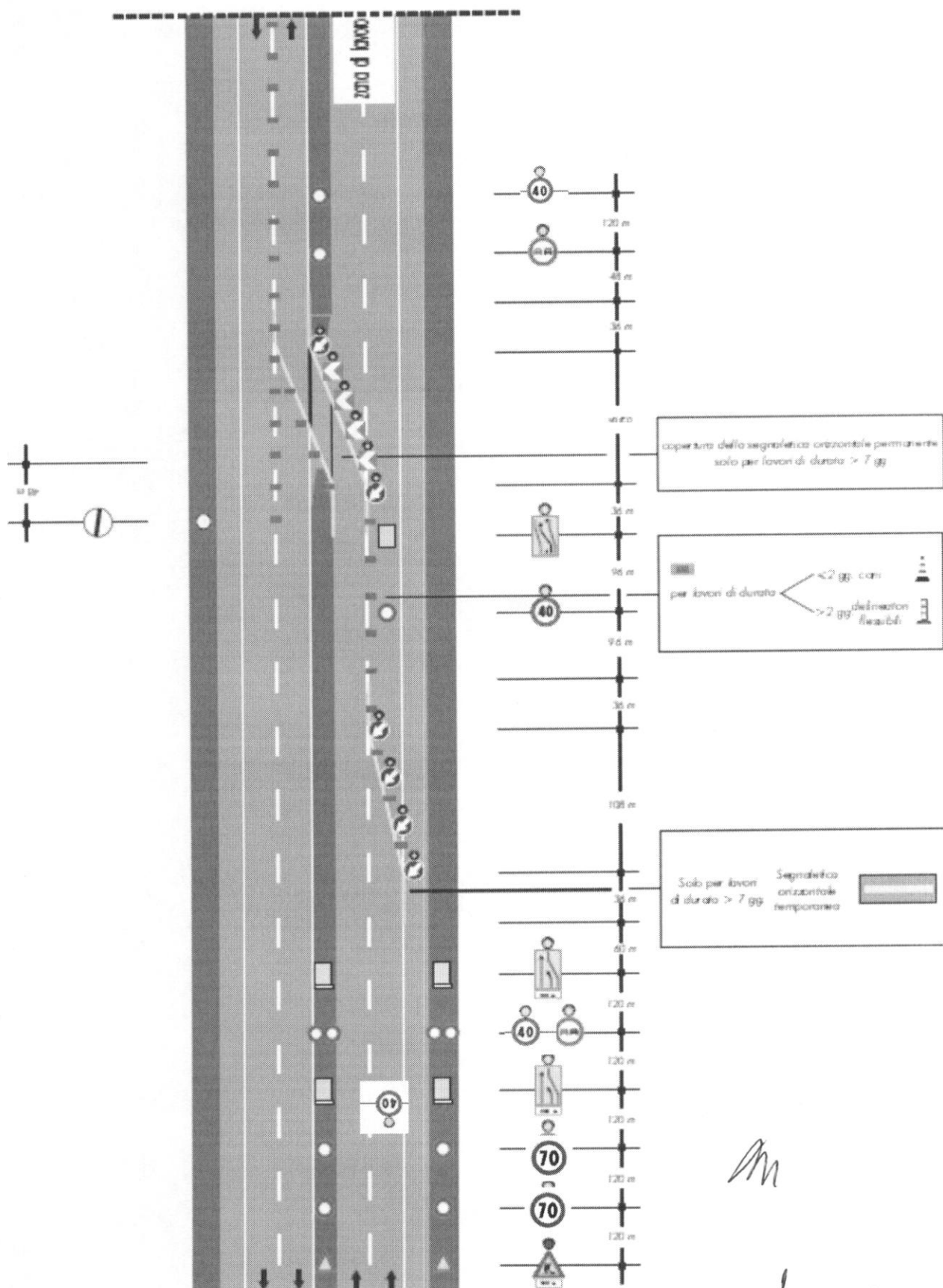

Mr

8





# TAVOLA 25

Deviazione  
con una sola corsia per  
senso di marcia su  
carreggiata a due corsie

