

originale

GUBBIO-UFFICIO DI ZONA IMP

7540

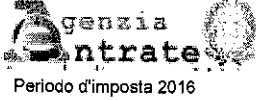

Riservato alla Poste Italiane Spa										
N. Protocollo										

Data di presentazione										

										RPF

COGNOME

NOME

BIANCARELLI

GIUSEPPE

CODICE FISCALE

B N C G P P 6 0 M 1 9 E 2 5 6 W

Informativa sul trattamento dei dati personali ai sensi dell'art. 13 del D.Lgs. n. 196 del 30 giugno 2003 in materia di protezione dei dati personali

Con questa informativa l'Agenzia delle Entrate spiega come utilizza i dati raccolti e quali sono i diritti riconosciuti all'interessato. Infatti, il d.lgs. n. 196/2003, "Codice in materia di protezione dei dati personali", prevede un sistema di garanzie a tutela dei trattamenti che vengono effettuati sui dati personali.

Finalità del trattamento

I dati forniti con questo modello verranno trattati dall'Agenzia delle Entrate esclusivamente per le finalità di liquidazione, accertamento e riscossione delle imposte. I dati acquisiti potranno essere comunicati a soggetti pubblici o privati solo nei casi previsti dalle disposizioni del Codice in materia di protezione dei dati personali (art. 19 del d.lgs. n. 196 del 2003). Potranno, inoltre, essere pubblicati con le modalità previste dal combinato disposto degli artt. 68 del D.P.R. n. 600 del 29 settembre 1973, così come modificato dalla legge n. 133 del 6 agosto 2008 e 68-bis del D.P.R. n. 633 del 26 ottobre 1972. I dati indicati nella presente dichiarazione possono essere trattati anche per l'applicazione dello strumento del c.d. redditemetro, compresi i dati relativi alla composizione del nucleo familiare. I dati trattati ai fini dell'applicazione del redditemetro non vengono comunicati a soggetti esterni e la loro titolarità spetta esclusivamente all'Agenzia delle Entrate. Sul sito dell'Agenzia delle Entrate è consultabile l'informativa completa sul trattamento dei dati personali in relazione al redditemetro.

Conferimento dei dati

I dati richiesti devono essere forniti obbligatoriamente per potersi avvalere degli effetti delle disposizioni in materia di dichiarazione dei redditi. L'indicazione di dati non veritieri può far incorrere in sanzioni amministrative o, in alcuni casi, penali. L'indicazione del numero di telefono o cellulare, del fax e dell'indirizzo di posta elettronica è facoltativa e consente di ricevere gratuitamente dall'Agenzia delle Entrate informazioni e aggiornamenti su scadenze, novità, adempimenti e servizi offerti. L'effettuazione della scelta per la destinazione dell'otto per mille dell'Irpef è facoltativa e viene richiesta ai sensi dell'art. 47 della legge 20 maggio 1985 n. 222 e delle successive leggi di ratifica delle intese stipulate con le confessioni religiose. L'effettuazione della scelta per la destinazione del cinque per mille dell'Irpef è facoltativa e viene richiesta ai sensi dell'art. 1, comma 154 della legge 23 dicembre 2014 n. 190. L'effettuazione della scelta per la destinazione del due per mille a favore dei partiti politici è facoltativa e viene richiesta ai sensi dell'art. 12 del decreto legge 28 dicembre 2013, n. 149, convertito, con modificazioni, dall'art. 1 comma 1, della legge 21 febbraio 2014, n.13. Tali scelte, secondo il d.lgs. n. 196 del 2003, comportano il conferimento di dati di natura "sensibile". Anche l'insediamento delle spese sanitarie tra gli oneri deducibili o per i quali è riconosciuta la detrazione d'imposta, è facoltativo e richiede il conferimento di dati sensibili.

Modalità del trattamento

I dati acquisiti verranno trattati con modalità prevalentemente informatizzate e con logiche pienamente rispondenti alle finalità da perseguire, anche mediante verifiche con altri dati in possesso dell'Agenzia delle Entrate o di altri soggetti, nel rispetto delle misure di sicurezza previste dal Codice in materia di protezione dei dati personali. Il modello può essere consegnato a soggetti intermediari individuati dalla legge (centri di assistenza fiscale, sostituti d'imposta, banche, agenzie postali, associazioni di categoria, professionisti) che tratteranno i dati esclusivamente per le finalità di trasmissione del modello all'Agenzia delle Entrate.

Titolare del trattamento

L'Agenzia delle Entrate e gli intermediari, quest'ultimi per la sola attività di trasmissione, secondo quanto previsto dal d.lgs. n. 196/2003, assumono la qualifica di "titolare del trattamento dei dati personali" quando i dati entrano nella loro disponibilità e sotto il loro diretto controllo.

Responsabili del trattamento

Il titolare del trattamento può avvalersi di soggetti nominati "Responsabili". In particolare, l'Agenzia delle Entrate si avvale, come responsabile esterno del trattamento dei dati, della Sogei S.p.a., partner tecnologico cui è affidata la gestione del sistema informativo dell'Anagrafe Tributaria. Presso l'Agenzia delle Entrate è disponibile l'elenco completo dei responsabili. Gli intermediari, ove si avvalgano della facoltà di nominare dei responsabili, devono renderne noti i dati identificativi agli interessati.

Dritti dell'interessato

Fatte salve le modalità, già previste dalla normativa di settore, per le comunicazioni di variazione dati e per l'integrazione dei modelli di dichiarazione e/o comunicazione l'interessato (art. 7 del d.lgs. n. 196 del 2003) può accedere ai propri dati personali per verificarne l'utilizzo o, eventualmente, per correggerli, aggiornarli nei limiti previsti dalla legge, oppure per cancellarli o opporsi al loro trattamento, se trattati in violazione di legge. Tali diritti possono essere esercitati mediante richiesta rivolta a: Agenzia delle Entrate - Via Cristoforo Colombo 426 c/d - 00145 Roma

Consenso

L'Agenzia delle Entrate, in quanto soggetto pubblico, non deve acquisire il consenso degli interessati per trattare i loro dati personali. Anche gli intermediari che trasmettono la dichiarazione all'Agenzia delle Entrate non devono acquisire il consenso degli interessati per il trattamento dei dati cosiddetti comuni (codice fiscale, redditi etc.) in quanto il loro trattamento è previsto per legge. Per quanto riguarda invece i dati cosiddetti sensibili, relativi a particolari oneri deducibili o per i quali è riconosciuta la detrazione d'imposta, alla scelta dell'otto per mille, del cinque per mille e del due per mille dell'Irpef, il consenso per il trattamento da parte degli intermediari viene acquisito attraverso la sottoscrizione della dichiarazione e con la firma apposta per la scelta dell'otto per mille dell'Irpef, del cinque per mille e del due per mille dell'Irpef.

La presente informativa viene data in via generale per tutti i titolari del trattamento sopra indicati,

Realizzato con tecnologia SMART FORMS - www.smartforms.com - DATA PRINT GRAFIK
CONFORME AL PROVVEDIMENTO AGENZIA DELLE ENTRATE DEL 31/01/2017

GUBBIO-UFFICIO DI ZONA IMP - ZB-054-024-0

BIANCARELLI GIUSEPPE

originale

Codice fiscale (*)

BNCGPP60M19E256W

TIPO DI DICHIARAZIONE	Quadro RW <input type="checkbox"/>	Quadro VQ <input type="checkbox"/>	Quadro AC <input type="checkbox"/>	Studi di settore <input type="checkbox"/>	Parametri <input type="checkbox"/>	Correttiva nei termini <input type="checkbox"/>	Dichiarazione integrativa <input type="checkbox"/>	Dichiarazione integrativa (art. 2, co. 8-ter, DPR 322/98) <input type="checkbox"/>	Eventi eccezionali <input type="checkbox"/>
DATI DEL CONTRIBUENTE	Comune (o Stato estero) di nascita GUBBIO			Provincia (sigla) PG		Data di nascita giorno mese anno 19 08 1960		Sesso (barrare la relativa casella) M <input checked="" type="checkbox"/> X <input type="checkbox"/> F <input type="checkbox"/>	
	deceduto/a <input type="checkbox"/>		tutelato/a <input type="checkbox"/>		minore <input type="checkbox"/>		Partita IVA (eventuale) 02416200547		
	<input type="checkbox"/>		<input type="checkbox"/>		<input type="checkbox"/>		Riservato al liquidatore ovvero al curatore fallimentare		
RESIDENZA ANAGRAFICA	Accettazione eredità giacente <input type="checkbox"/>		Liquidazione volontaria <input type="checkbox"/>		Immobili sequestrati <input type="checkbox"/>		Stato dal giorno mese anno		
	Comune		Provincia (sigla)		C.a.p.		Codice comune		
	Tipologia (via, piazza, ecc.)		Indirizzo		Numero civico				
	Frazione		Data della variazione giorno mese anno		Domicilio fiscale diverso dalla residenza 1 <input type="checkbox"/>		Dichiarazione presentata per la prima volta 2 <input type="checkbox"/>		
TELEFONO E INDIRIZZO DI POSTA ELETTRONICA	Telefono prefisso numero 0759274435		Cellulare 3666187752		Indirizzo di posta elettronica: biancarelligiuseppe@gmail.com				
DOMICILIO FISCALE AL 01/01/2016	Comune GUBBIO		Provincia (sigla) PG		Codice comune E256				
DOMICILIO FISCALE AL 01/01/2017	Comune		Provincia (sigla)		Codice comune		Fusione comuni		
RESIDENTE ALL'ESTERO	Codice fiscale estero		Stato estero di residenza		Codice Stato estero		Non residenti "Schumacker" <input type="checkbox"/>		
	Stato federato, provincia, contea		Località di residenza		NAZIONALITA'		1 <input type="checkbox"/> Estera		
	Indirizzo				2 <input type="checkbox"/> Italiana				
RISERVATO A CHI PRESENTA LA DICHIARAZIONE PER ALTRI	Codice fiscale (obbligatorio)		Codice carica		Data carica giorno mese anno				
EREDE CURATORE FALLIMENTARE O DELL'EREDITA', ecc. (vedere istruzioni)	Cognome		Nome		Sesso (barrare la relativa casella) M <input type="checkbox"/> F <input type="checkbox"/>		Provincia (sigla)		
	Data di nascita giorno mese anno		Comune (o Stato estero) di nascita		Provincia (sigla)		C.a.p.		
	Comune (o Stato estero)		Provincia (sigla)		C.a.p.				
RESIDENZA ANAGRAFICA (O SE DIVERSO) DOMICILIO FISCALE	Representante residente all'estero		Frazione, via e numero civico / Indirizzo estero		Telefono prefisso numero				
	Data di inizio procedura giorno mese anno		Procedura non ancora terminata		Data di fine procedura giorno mese anno		Codice fiscale società o ente dichiarante		
CANONE RAI IMPRESE	Tipologia apparecchio (Riservata ai contribuenti che esercitano attività d'impresa)								
IMPEGNO ALLA PRESENTAZIONE TELEMATICA Riservato all'incaricato	Codice fiscale dell'incaricato 02168620546		Soggetto che ha predisposto la dichiarazione giorno mese anno		2 Ricezione avviso telematico controllo automatizzato dichiarazione		Ricezione altre comunicazioni telematiche		
	Data dell'impegno 29 09 2017		FIRMA DELL'INCARICATO		IMPRESA VERDE UMBRIA SRL				
VISTO DI CONFORMITA' Riservato al C.A.F. o al professionista	Codice fiscale del responsabile del C.A.F.		Codice fiscale del C.A.F.		FIRMA DEL RESPONSABILE DEL C.A.F. o DEL PROFESSIONISTA				
CERTIFICAZIONE TRIBUTARIA Riservato al professionista	Codice fiscale del professionista		Codice fiscale o partita IVA del soggetto diverso dal certificatore che ha predisposto la dichiarazione e tenuto le scritture contabili		FIRMA DEL PROFESSIONISTA				
CONFORME AL PROVVEDIMENTO AGENZIA DELLE ENTRATE DEL 31/10/2017	Si attesta la certificazione ai sensi dell'art. 36 del D.Lgs. n. 241/1997								

(*) Da compilare per i soli moduli predisposti su fogli singoli, ovvero su moduli meccanografici a striscia continua.

- ZB-064-024-0 GUBBIO-UFFICIO DI ZONA IMP

BNCGPP60M19E256W BIANCARELLI GIUSEPPE

originale

Codice fiscale (*)

BNCGPP60M19E256W

FIRMA DELLA DICHIARAZIONE Il contribuente dichiara di aver compilato e allegato i seguenti quadri (barrare le caselle che interessano).

Fornitori a carico	RA	RB	RC	RD	RE	RF	RG	CR	DI	RX	GS	RH	RI	RM	RR	RT	RE	RF	RG	RD	RS	RQ	CE
<input type="checkbox"/>	<input checked="" type="checkbox"/>	<input checked="" type="checkbox"/>	<input checked="" type="checkbox"/>	<input checked="" type="checkbox"/>	<input checked="" type="checkbox"/>	<input checked="" type="checkbox"/>	<input checked="" type="checkbox"/>	<input type="checkbox"/>	<input type="checkbox"/>	<input checked="" type="checkbox"/>	<input type="checkbox"/>	<input type="checkbox"/>	<input checked="" type="checkbox"/>	<input type="checkbox"/>	<input type="checkbox"/>	<input type="checkbox"/>	<input type="checkbox"/>	<input type="checkbox"/>	<input type="checkbox"/>	<input type="checkbox"/>	<input checked="" type="checkbox"/>	<input type="checkbox"/>	<input type="checkbox"/>
LM	TR	RU	FG	Invio avviso telematico controllo automatizzato dichiarazione all'intermediario.										Invio altre comunicazioni telematiche all'intermediario									
<input type="checkbox"/>	<input type="checkbox"/>	<input type="checkbox"/>	<input type="checkbox"/>																				

Situazioni particolari Codice

CON LA FIRMA SI ESPRIME ANCHE IL CONSENSO AL TRATTAMENTO DEI DATI SENSIBILI EVENTUALMENTE INDICATI NELLA DICHIARAZIONE

FIRMA del CONTRIBUENTE (o di chi presenta la dichiarazione per altri) Biancarelli Giuseppe

(*) Da compilare per i soli modelli predisposti su fogli singoli, ovvero su moduli meccanografici a striscia continua.

Realizzato con tecnologia SMART FORMS - www.smartforms.com - DATA PRINT GRAFIK

CONFORME AL PROVVEDIMENTO AGENZIA DELLE ENTRATE DEL 31/01/2017 E SUCCESSIVE MODIFICAZIONI

BNCGPP60M19E256W BIANCARELLI GIUSEPPE - ZB-054-024-0 GUBBIO-UFFICIO DI ZONA IMP



CODICE FISCALE

7540 B N C G P P 6 0 M 1 9 E 2 5 6 W

REDDITI
Familiari a carico
QUADRO RA - Redditi dei terreni

Mod. N. **01**

FAMILIARI A CARICO	Relazione di parentela	Codice fiscale	N. mesi a carico	Minore di tre anni	Percentuale detrazione spettante	Detrazione 100% affidamento figli
1	C Coniuge					
2	F1 Primo figlio	D				
3	F2 A D					
4	F A D					
5	F A D					
6	F A D					

7 PERCENTUALE ULTERIORE DETRAZIONE PER FAMIGLIE CON ALMENO 4 FIGLI

9 NUMERO FIGLI IN AFFIDO PREADOTTIVO A CARICO DEL CONTRIBUENTE

QUADRO A REDDITI DEI TERRENI	Reddito dominicale non rivalutato	Titolo	Reddito agrario non rivalutato	Reddito agrario imponibile	Reddito dominicale imponibile	Reddito agrario imponibile	Reddito dominicale non imponibile
RA1	3535,00	1	4406,00	365	100	,00	,00
RA2	,00		,00			,00	,00
RA3	,00		,00			,00	,00
RA4	,00		,00			,00	,00
RA5	,00		,00			,00	,00
RA6	,00		,00			,00	,00
RA7	,00		,00			,00	,00
RA8	,00		,00			,00	,00
RA9	,00		,00			,00	,00
RA10	,00		,00			,00	,00
RA11	,00		,00			,00	,00
RA12	,00		,00			,00	,00
RA13	,00		,00			,00	,00
RA14	,00		,00			,00	,00
RA15	,00		,00			,00	,00
RA16	,00		,00			,00	,00
RA17	,00		,00			,00	,00
RA18	,00		,00			,00	,00
RA19	,00		,00			,00	,00
RA20	,00		,00			,00	,00
RA21	,00		,00			,00	,00
RA22	,00		,00			,00	,00
RA23	Somma colonne 11, 12 e 13		TOTALI	6363,00		7490,00	,00

CONFORME AL PROVVEDIMENTO AGENZIA DELLE ENTRATE DEL 31/01/2017

(*): Barrare la casella se si tratta dello stesso terreno o della stessa unità immobiliare del rigo precedente.

BNC GPP60M19E256W BIANCARELLI GIUSEPPE - ZS-054-024-0 GUBBIO-UFFICIO DI ZONA IMP



CODICE FISCALE

7540 B N C G P P 6 0 M 1 9 E 2 5 6 W

REDDITI
QUADRO RB - Redditi dei fabbricati

Mod. N. 0 1

QUADRO RB
REDDITI DEI
FABBRICATI
E ALTRI DATI

Sezione I
Redditi
dei fabbricati

Esclusi i
fabbricati
all'estero da
includere nel
Quadro RL

La rendita
catastale (col. 1)
va indicata senza
operare la
rivalutazione

Realizzato con tecnologia SMART FORMS - www.smartforms.com - DATA PRINT GRAPH

CONFORME AL PROVVEDIMENTO AGENZIA DELLE ENTRATE DEL 31/01/2017

Table with columns for tax data: Rendita catastale non rivalutata, Utilizzo, Possesso, Canone di locazione, Abitazione principale, etc. Rows include RB1-RB9, TOTALI, RB10-RB12, and Sezione II (RB21-RB29).

(*) Barrare la casella se si tratta dello stesso terreno o della stessa unità immobiliare del rigo precedente.

GUBBIO-UFFICIO DI ZONA IMP
-ZB-054-024-0
BANCARELLI GIUSEPPE



CODICE FISCALE

7540 B N C G P P 6 0 M 1 9 E 2 5 6 W

REDDITI
QUADRO RC - Redditi di lavoro dipendente
QUADRO CR - Crediti d'imposta

Mod. N. 01

Realizzato con tecnologia SMART FORMS - www.smartforms.com - DATA PRINT GRAFIK
 CONFORME AL PROVVEDIMENTO AGENZIA DELLE ENTRATE DEL 31/01/2017

QUADRO RC	RC1	Tipologia reddito	Indeterminato/Determinato	Redditi (punto 1, 2 e 3 CU 2017)			
REDDITI DI LAVORO DIPENDENTE E ASSIMILATI	RC2					,00	
	RC3					,00	
Sezione I							
Redditi di lavoro dipendente e assimilati	RC4	SOMME PER PREMI DI RISULTATO	Codice	Somme a tassazione ordinaria	Somme imposta sostitutiva	Ritenute imposta sostitutiva	Benefit
				,00	,00	,00	,00
		(compilare solo nei casi previsti dalle istruzioni)	Opzione o ratifica Tass. Ord. Imp. sost.	Somme assoggettate ad imposta sostitutiva da assoggettare a tassazione ordinaria	Somme assoggettate a tassazione ordinaria da assoggettare a imposta sostitutiva	Imposta sostitutiva a debito	Eccedenza di imposta sostitutiva trattenuta o versata
Casi particolari				,00	,00	,00	,00
<input type="checkbox"/>		RC1+ RC2 + RC3 + RC4 col. 8 - RC4 col. 9 - RC5 col. 1 - RC5 col. 2 (Riportare in RN1 col. 5)					
Soci coop. artigiane							
<input type="checkbox"/>		RC5	Quota esente frontalieri	Quota esente Campione d'Italia	(di cui L.S.U.)	,00	TOTALE
			,00	,00		,00	,00
		RC6	Periodo di lavoro (giorni per i quali spettano le detrazioni)	Lavoro dipendente			Pensione
Sezione II							
Altri redditi assimilati a quelli di lavoro dipendente	RC7	Assegno del coniuge		Redditi (punto 4 e 5 CU 2017)		13902,00	
	RC8					,00	
	RC9	Sommare gli importi da RC7 a RC8; riportare il totale al rigo RN1 col. 5			TOTALE		13902,00
Sezione III							
Ritenute IRPEF e addizionali regionali e comunali all'IRPEF	RC10	Ritenute IRPEF (punto 21 del CU 2017 e RC4 col. 11)	Ritenute addizionale regionale (punto 22 CU 2017)	Ritenute acconto addizionale comunale 2016 (punto 26 CU 2017)	Ritenute saldo addizionale comunale 2016 (punto 27 CU 2017)	Ritenute acconto addizionale comunale 2017 (punto 29 CU 2017)	
		5700,00	171,00	,00	111,00	33,00	
Sezione IV							
Ritenute per lavori socialmente utili e altri dati	RC11	Ritenute per lavori socialmente utili					,00
	RC12	Addizionale regionale all'IRPEF					,00
Sezione V							
Bonus IRPEF	RC14	Codice bonus (punto 391 CU 2017)	Bonus erogato (punto 392 CU 2017)	Tipologia esenzioni	Quota reddito esente	Quota TFR	
			,00		,00	,00	
Sezione VI							
Altri dati	RC15	Reddito al netto del contributo pensioni (punto 453 CU 2017)			Contributo solidarietà trattenuto (punto 451 CU 2017)		,00
			,00				,00
QUADRO CR							
CREDITI D'IMPOSTA							
Sezione II							
Prima casa e canoni non percepiti	CR7	Credito d'imposta per il riacquisto della prima casa	Residuo precedente dichiarazione	Credito anno 2016		di cui compensato nel Mod. F24	
			,00	,00		,00	
	CR8	Credito d'imposta per canoni non percepiti					,00
Sezione III							
Credito d'imposta rimborsabile occupazione	CR9		Residuo precedente dichiarazione			di cui compensato nel Mod. F24	
			,00			,00	
Sezione IV							
Credito d'imposta per immobili colpiti dal sisma in Abruzzo	CR10	Abitazione principale	Codice fiscale	N. rata	Totale credito	Rata annuale	Residuo precedente dichiarazione
					,00	,00	,00
	CR11	Altri immobili	Codice fiscale	N. rata	Rateazione	Totale credito	Rata annuale
						,00	,00
Sezione V							
Credito d'imposta reintegro anticipazioni fondi pensione	CR12	Anno anticipazione	Reintegro Totale/Parziale	Somma reintegrata	Residuo precedente dichiarazione	Credito anno 2016	di cui compensato nel Mod. F24
				,00	,00	,00	,00
Sezione VI							
Credito d'imposta per mediazioni	CR13					Credito anno 2016	di cui compensato nel Mod. F24
						,00	,00
Sezione VII							
Credito d'imposta erogazioni cultura (CR14) e scuole (CR15)	CR14	Spesa 2016	Residuo anno 2015	Rata credito 2015	Rata credito 2014	Quota credito ricevuta per trasparenza	
		,00	,00	,00	,00	,00	,00
	CR15	Spesa 2018				Quota credito ricevuta per trasparenza	
		,00				,00	,00
Sezione VIII							
Credito d'imposta negoziazione e arbitrato	CR16				Credito anno 2016	Residuo precedente dichiarazione	di cui compensato nel Mod. F24
					,00	,00	,00
Sezione IX							
Credito d'imposta videosorveglianza	CR17					Credito anno 2016	di cui compensato nel Mod. F24
						,00	,00
Sezione X							
Altri crediti d'imposta	CR18		Residuo precedente dichiarazione	Credito		di cui compensato nel Mod. F24	Credito residuo
			,00	,00		,00	,00



CODICE FISCALE

7540 | B | N | C | G | P | P | 6 | 0 | M | 1 | 9 | E | 2 | 5 | 6 | W

REDDITI
QUADRO RL

Altri redditi

Mod. N.

01

Realizzato con tecnologia SMART FORMS - www.smartforms.com - DATA PRINT GRAFIK

SEZIONE I-A		Tipo reddito	Redditi	Ritenute		
Redditi di capitale	RL1	Utili ed altri proventi equiparati	,00	,00		
	RL2	Altri redditi di capitale	,00	,00		
	RL3	Totale (sommare l'importo di col. 2 agli altri redditi Irpef e riportare il totale al rigo RN1 col. 5; sommare l'importo di col. 3 alle altre ritenute e riportare il totale al rigo RN33, col. 4)	,00	,00		
SEZIONE I-B						
Redditi di capitale imputati da Trust	RL4	Codice fiscale del Trust	Reddito	Crediti di imposta sui fondi comuni di investimento	Crediti per imposte pagate all'estero	Ritenute
			,00	,00	,00	,00
		Eccedenze di imposta	Altri crediti	Acconti versati	Imposte delle controllate estere	
		,00	,00	,00	,00	
SEZIONE II-A			Redditi	Spese		
Redditi diversi	RL5	Corrispettivi di cui all'art. 67, lett. a) del Tuir (lottizzazione di terreni, ecc.)	,00	,00		
	RL6	Corrispettivi di cui all'art. 67, lett. b) del Tuir (rivendita di beni immobili nel quinquennio)	,00	,00		
	RL7	Corrispettivi di cui all'art. 67, lett. c) del Tuir (cessioni di partecipazioni sociali)	,00	,00		
	RL8	Proventi derivanti dalla cessione totale o parziale di aziende di cui all'art. 67, lett. h) e h-bis) del Tuir	,00	,00		
	RL9	Proventi di cui all'art. 67, lett. h) del Tuir, derivanti dall'affitto e dalla concessione in usufrutto di aziende	,00	,00		
	RL10	Proventi di cui all'art. 67, lett. h) e h-ter) del Tuir, derivanti dall'utilizzazione da parte di terzi di beni mobili ed immobili	,00	,00		
	RL11	Redditi di natura fondiaria non determinabili catastalmente (censi, decime, livelli, ecc.) e redditi dei terreni dati in affitto per usi non agricoli	5200,00			
	RL12	Redditi di beni immobili situati all'estero non locati per i quali è dovuta l'IVIE e dei fabbricati adibiti ad abitazione principale	,00	Redditi di beni immobili situati all'estero	,00	
			,00	Redditi sui quali non è stata applicata ritenuta	,00	
	RL13	Redditi derivanti dalla utilizzazione economica di opere dell'ingegno, di brevetti industriali, ecc. non conseguiti dall'autore o dall'inventore	,00			
	Redditi derivanti da attività occasionale o da obblighi di fare, non fare e permettere	RL14	Corrispettivi derivanti da attività commerciali non esercitate abitualmente	,00	,00	
	RL15	Compensi derivanti da attività di lavoro autonomo non esercitate abitualmente	,00	,00		
	RL16	Compensi derivanti dall'assunzione di obblighi di fare, non fare o permettere	,00	,00		
	RL17	Redditi determinati ai sensi dell'art. 71, comma 2-bis del Tuir	,00	,00		
	RL18	Totale (sommare gli importi da rigo RL5 a RL17)	5200,00	,00		
	RL19	Reddito netto (col. 1 rigo RL18 - col. 2 rigo RL18; sommare l'importo di rigo RL19 agli altri redditi Irpef e riportare il totale al rigo RN1 col. 5)	5200,00			
	RL20	Ritenute d'acconto (sommare tale importo alle altre ritenute e riportare il totale al rigo RN33, col. 4)	,00			
	SEZIONE II-B					
	Attività sportive dilettantistiche e collaborazioni con cori, bande e filodrammatiche	RL21	Compensi percepiti		,00	
RL22		Totale compensi assoggettati a titolo d'imposta	,00	Reddito imponibile (sommare agli altri redditi Irpef e riportare il totale al rigo RN1 col. 5)	,00	
RL23		Totale ritenute operate sui compensi percepiti nel 2016	,00	Ritenute a titolo d'acconto (sommare tale importo alle altre ritenute e riportare il totale al rigo RN33, col. 4)	,00	
RL24		Totale addizionale regionale trattenuta sui compensi percepiti nel 2016	,00	Addizionale regionale (da riportare nel rigo RV3 col. 3)	,00	
				Addizionale comunale (da riportare nel rigo RV11 col. 1)	,00	
SEZIONE III						
Altri redditi di lavoro autonomo	RL25	Proventi lordi per l'utilizzazione economica di opere dell'ingegno, di brevetti industriali, ecc. percepiti dall'autore o inventore		,00		
	RL26	Compensi derivanti dall'attività di levata dei protesti esercitata dai segretari comunali		,00		
	RL27	Redditi derivanti dai contratti di associazione in partecipazione se l'apporto è costituito esclusivamente da prestazioni di lavoro e utili spettanti ai promotori e ai soci fondatori di società per azioni, in accomandita per azioni e a responsabilità limitata		,00		
	RL28	Totale compensi, proventi e redditi (sommare gli importi da rigo RL25 a RL27)		,00		
	RL29	Deduzioni forfetarie delle spese di produzione dei compensi e dei proventi di cui ai rigi RL25 e RL26		,00		
	RL30	Totale netto compensi, proventi e redditi (RL28 - RL29; sommare l'importo agli altri redditi Irpef e riportare il totale al rigo RN1 col. 5)		,00		
RL31	Ritenute d'acconto (sommare tale importo alle altre ritenute e riportare il totale al rigo RN33, col. 4)		,00			
SEZIONE IV						
Altri redditi	RL32	Decadenza start up recupero deduzioni	Deduzione fruita non spettante	Interessi su deduzione fruita	Eccedenza di deduzione	
		,00	,00	,00		

CONFORME AL PROVVEDIMENTO AGENZIA DELLE ENTRATE DEL 31/05/2017

- ZB-054-024-0 GUBBIO-UFFICIO DI ZONA IMP BNCGPP60M19E256W BIANCARELLI GIUSEPPE



CODICE FISCALE

7540 B N C G P P 6 0 M 1 9 E 2 5 6 W

REDDITI

QUADRO RN - Determinazione dell'IRPEF
 QUADRO RV - Addizionale regionale e comunale all'IRPEF
 QUADRO CS - Contributo di solidarietà

QUADRO RN IRPEF	REDDITO COMPLESSIVO	Reddito di riferimento per agevolazioni fiscali	Credito per fondi comuni Credito art. 3 d.lgs. 147/2016	Perdite compensabili con crediti di colonna 2	Reddito minimo da partici- pazione in società non operative	
RN1		32955,00	,00	,00	,00	32955,00
RN2	Detrazione per abitazione principale					,00
RN3	Oneri deducibili					4518,00
RN4	REDDITO IMPONIBILE (indicare zero se il risultato è negativo)					28437,00
RN5	IMPOSTA LORDA					7126,00
RN6	Detrazioni per familiari a carico	Detrazione per coniuge a carico	Detrazione per figli a carico	Ulteriore detrazione per figli a carico	Detrazione per altri familiari a carico	
RN7	Detrazioni lavoro	Detrazione per redditi di lavoro dipendente	Detrazione per redditi di pensione	Ulteriore detrazione a quelli di lavoro dipendente e altri redditi	Detrazione per redditi assimilati a quelli di lavoro dipendente e altri redditi	
RN8	TOTALE DETRAZIONI PER CARICHI DI FAMIGLIA E LAVORO					485,00
RN12	Detrazione canoni di locazione e affitto terreni (Sez. V del quadro RP)	Totale detrazione	Credito residuo da riportare al rigo RN31 col. 2	Detrazione utilizzata		
RN13	Detrazione oneri Sez. I quadro RP	(19% di RP15 col.4)	(26% di RP16 col.5)			
RN14	Detrazione spese Sez. III-A quadro RP	(36% di RP48 col.1)	(50% di RP48 col.2)	(85% di RP48 col.3)		
RN15	Detrazione spese Sez. III-C quadro RP		(50% di RP60)			
RN16	Detrazione oneri Sez. IV quadro RP	(53% di RP65)		(65% di RP66)		
RN17	Detrazione oneri Sez. VI quadro RP					
RN18	Residuo detrazione Start-up UNICO 2014		RN47, col. 1, Mod. Unico 2016	Detrazione utilizzata		
RN19	Residuo detrazione Start-up UNICO 2015		RN47, col. 2, Mod. Unico 2016	Detrazione utilizzata		
RN20	Residuo detrazione Start-up UNICO 2016		RN47, col. 3, Mod. Unico 2016	Detrazione utilizzata		
RN21	Detrazione investimenti start up (Sez. VI del quadro RP)		RP80 col. 7	Detrazione utilizzata		
RN22	TOTALE DETRAZIONI D'IMPOSTA					3505,00
RN23	Detrazione spese sanitarie per determinate patologie					,00
RN24	Crediti d'imposta che generano residui					
			Riacquisto prima casa	Incremento occupazione	Reintegro anticipazioni fondi pensioni	
			Mediazioni	Negoziato e Arbitrato		
RN25	TOTALE ALTRE DETRAZIONI E CREDITI D'IMPOSTA (somma dei rigi RN23 e RN24)					,00
RN26	IMPOSTA NETTA (RN5 - RN22 - RN25; indicare zero se il risultato è negativo)					3621,00
RN27	Credito d'imposta per altri immobili - Sisma Abruzzo					,00
RN28	Credito d'imposta per abitazione principale - Sisma Abruzzo					,00
RN29	Crediti d'imposta per redditi prodotti all'estero					
			(di cui derivanti da imposte figurative			
		Importo rate 2016	Totale credito	Credito utilizzato		
RN30	Credito imposta	Cultura	,00	,00	,00	
		Importo rate 2016	Totale credito	Credito utilizzato		
		Scuola	,00	,00	,00	
		Videosorveglianza	,00			
RN31	Crediti residui per detrazioni incapienti (di cui ulteriore detrazione per figli)					,00
RN32	Crediti d'imposta Fondi comuni					,00
			Altri crediti d'imposta			
		di cui ritenute sospese	di cui altre ritenute subite	di cui ritenute art. 5 non utilizzate		
RN33	RITENUTE TOTALI					5700,00
RN34	DIFFERENZA (se tale importo è negativo indicare l'importo preceduto dal segno meno)					-2079,00
RN35	Crediti d'imposta per le imprese e i lavoratori autonomi					,00
RN36	ECCEDENZA D'IMPOSTA RISULTANTE DALLA PRECEDENTE DICHIARAZIONE (di cui credito Quadro I-730/2016)					653,00
RN37	ECCEDENZA D'IMPOSTA RISULTANTE DALLA PRECEDENTE DICHIARAZIONE COMPENSATA NEL MOD. F24					653,00

Realizzato con tecnologia SMART FORMS - www.smartforms.com - DATA PRINT GRAFIK

CONFORME AL PROVVEDIMENTO AGENZIA DELLE ENTRATE DEL 31/01/2017 E SUCCESSIVE MODIFICAZIONI

- ZB-054-024-0 GUBBIO-UFFICIO DI ZONA IMP BNCGPP60M19E256W BIANCARELLI GIUSEPPE

Sezione III B									
Dati catastali identificativi degli immobili e altri dati per fruizione della detrazione del 36% o del 50% o del 65%									
RP51	N. d'ordine immobile	Condominio	Codice comune	TAU	Sez. urb./comune catast.	Foglio	Particella	Subalterno	
RP52	N. d'ordine immobile	Condominio	Codice comune	TAU	Sez. urb./comune catast.	Foglio	Particella	Subalterno	
Altri dati									
CONDUTTORE (estremi registrazione contratto)									
RP53	N. d'ordine immobile	Condominio	Data	Sezione	Numero e sottouniverso	Cod. Ufficio Ag. Entrate	Codice identificativo del contratto		
DOMANDA ACCATASTAMENTO									
Data									
Numero									
Provincia Uff. Agenzia Entrate									

Sezione III C										
Spese arredo immobili ristrutturati (detraz. 50%), giovani coppie, IVA per acquisto abitazione classe energetica A o B										
RP57	Spesa arredo immobili ristrutturati		N. Rata	Spesa arredo immobile	Importo rata					
			1	2	3	4	5	6	7	
					0,00				0,00	
			N. Rata	Spesa arredo immobile	Importo rata					
			1	2	3	4	5	6	7	
					0,00				0,00	
RP58	Spesa arredo immobili giovani coppie		Meno di 36 anni	N. Rata	Spesa arredo immobile					
			1	2	3	4	5	6	7	
					0,00				0,00	
RP59	IVA per acquisto abitazione classe energetica A o B		N. Rata	Importo IVA pagata						
			1	2	3	4	5	6	7	
					0,00				0,00	
RP60	TOTALE RATE									0,00

Sezione IV										
Spese per interventi finalizzati al risparmio energetico (detrazione d'imposta del 55% o 65%)										
RP61	Tipologia intervento	Anno	Periodo 2013	Casi particolari	Periodo 2008 ridet. rate	Riduzione	N. rata	Spesa totale	Importo rata	
	1	2	3	4	5	6	7	8	9	
								0,00	0,00	
RP62									0,00	0,00
RP63									0,00	0,00
RP64									0,00	0,00
RP65	TOTALE RATE - DETRAZIONE 55%								0,00	0,00
RP66	TOTALE RATE - DETRAZIONE 65%								0,00	0,00

Sezione V										
Detrazioni per inquilini con contratto di locazione										
RP71	Inquilini di alloggi edibili ad abitazione principale		Tipologia	N. di giorni	Percentuale					
			1	2	3					
RP72	Lavoratori dipendenti che trasferiscono la residenza per motivi di lavoro		N. di giorni	Percentuale						
			1	2						
RP73	Detrazione affitto terreni agricoli ai giovani									0,00

Sezione VI										
Altre detrazioni										
RP80	Investimenti start up	Codice fiscale	Tipologia investimento	PMI	Ammontare investimento	Codice	Ammontare detrazione	Totale detrazione		
	1	2	3	4	5	6	7	8	9	
					0,00		0,00		0,00	
	Decadenza Start up		di cui interessi su detrazione fruita		Detrazione fruita	Eccedenza di detrazione				
	Recupero detrazione				0,00	0,00				
					0,00	0,00				
RP81	Mantenimento dei cani guida (Barrare la casella)									
			Codice							
			1							
RP83	Altre detrazioni									0,00

CONFORME AL PROVVEDIMENTO AGENZIA DELLE ENTRATE DEL 31/01/2017

Realizzato con tecnologia SMART FORMS - www.smartforms.com - DATA PRINT GRAPHIK

- ZB-054-024-0 GUBBIO-UFFICIO DI ZONA IMP BNCGPP60M19E256W BIANCARELLI GIUSEPPE



CODICE FISCALE

7540 | B | N | C | G | P | P | 6 | 0 | M | 1 | 9 | E | 2 | 5 | 6 | W

**REDDITI
QUADRO RS**

Prospetti comuni ai quadri
RA, RD, RE, RF, RG, RH, LM e prospetti varl

Mod. N. 01

Realizzato con tecnologia SMART FORMS - www.smartforms.com - DATA PRINT GRAFIK
CONFORME AL PROVVEDIMENTO AGENZIA DELLE ENTRATE DEL 31/01/2017

RS1 Quadro di riferimento										
Plusvalenze e sopravvenienze attive	RS2 Importo complessivo da rateizzare ai sensi degli articoli 86, comma 4 ¹		,00		a 86, comma 2 ²		,00			
	RS3 Quota costante dell'importo di cui al rigo RS2		,00				,00			
	RS4 Importo complessivo da rateizzare ai sensi dell'art. 86, comma 3, lett. b), del Tuir									,00
	RS5 Quota costante dell'importo di cui al rigo RS4									,00
	Imputazione del reddito dell'impresa familiare									
RS6	Codice fiscale				Quota di partecipazione					
	Quota di reddito	Quota reddito esente da ZFU	Quota delle ritenute d'acconto	di cui non utilizzate	ACE		%			
	,00	,00	,00	,00			,00			
RS7	Eccedenza 2011		Eccedenza 2012		Eccedenza 2013		Eccedenza 2014		Eccedenza 2015	
	,00	,00	,00	,00	,00	,00	,00			
RS8 Lavoro autonomo	Eccedenza 2011		Eccedenza 2012		Eccedenza 2013		Eccedenza 2014		Eccedenza 2015	
	,00	,00	,00	,00	,00	,00	Perdita riportabili senza limiti di tempo		,00	
RS9 Impresa	Eccedenza 2011		Eccedenza 2012		Eccedenza 2013		Eccedenza 2014		Eccedenza 2015	
	,00	,00	,00	,00	,00	,00	Perdita riportabili senza limiti di tempo		,00	
Perdite di lavoro autonomo (art. 36 c. 27, DL 223/2008) non compensate nell'anno										
RS11 PERDITE RIPORTABILI SENZA LIMITI DI TEMPO										
Perdite d'impresa non compensate nell'anno										
Eccedenza 2011		Eccedenza 2012		Eccedenza 2013		Eccedenza 2014		Eccedenza 2015		
,00		,00		,00		,00		,00		
RS12 PERDITE RIPORTABILI SENZA LIMITI DI TEMPO										
(di cui relative al presente anno ¹ ,00)										
Utili distribuiti da imprese estere partecipate e crediti d'imposta per le imposte pagate all'estero										
DATI DEL SOGGETTO RESIDENTE E DELL'IMPRESA ESTERA PARTECIPATA										
Trasparenza	Codice fiscale	Denominazione dell'impresa estera partecipata		Soggetto non residente		Utili distribuiti				
						,00				
CREDITI PER LE IMPOSTE PAGATE ALL'ESTERO										
Saldo iniziale		Imposta dovuta		Crediti d'imposta		Sugli utili distribuiti		Saldo finale		
,00		,00		,00		,00		,00		
RS22										
,00		,00		,00		,00		,00		

Prospetto dei crediti		Valore di bilancio	Valore fiscale
RS48	Ammontare complessivo delle svalutazioni dirette e degli accantonamenti risultanti al termine dell'esercizio precedente	1	2
		,00	,00
RS49	Perdite dell'esercizio	,00	,00
RS50	Differenza	,00	,00
RS51	Svalutazioni e accantonamenti dell'esercizio	,00	,00
RS52	Ammontare complessivo delle svalutazioni dirette e degli accantonamenti risultanti a fine esercizio	,00	,00
RS53	Valore dei crediti risultanti in bilancio	,00	,00
Dati di bilancio	RS97	Immobilizzazioni immateriali	,00
	RS98	Immobilizzazioni materiali Fondo ammortamento beni materiali 1	,00 2
	RS99	Immobilizzazioni finanziarie	,00
	RS100	Rimanenze di materie prime, sussidiarie e di consumo, in corso di lavorazione, prodotti finiti	,00
	RS101	Crediti verso clienti compresi nell'attivo circolante	,00
	RS102	Altri crediti compresi nell'attivo circolante	,00
	RS103	Attività finanziarie che non costituiscono immobilizzazioni	,00
	RS104	Disponibilità liquide	,00
	RS105	Ratei e risconti attivi	,00
	RS106	Totale attivo	,00
	RS107	Patrimonio netto Saldo iniziale 1	,00 2
	RS108	Fondi per rischi e oneri	,00
	RS109	Trattamento di fine rapporto di lavoro subordinato	,00
	RS110	Debiti verso banche e altri finanziatori esigibili entro l'esercizio successivo	,00
	RS111	Debiti verso banche e altri finanziatori esigibili oltre l'esercizio successivo	,00
	RS112	Debiti verso fornitori	,00
	RS113	Altri debiti	,00
	RS114	Ratei e risconti passivi	,00
	RS115	Totale passivo	,00
	RS116	Ricavi delle vendite	,00
	RS117	Altri oneri di produzione e vendita (di cui per lavoro dipendente 1	,00) 2
Minusvalenze e differenze negative	RS118	N. atti di disposizione 1 Minusvalenze 2	,00
	RS119	N. atti di disposizione 1 Minusvalenze / Azioni 2 N. atti di disposizione 3 Minusvalenze/Altri titoli 4 Dividendi 5	,00 ,00
Variazione dei criteri di valutazione	RS120		
Conservazione dei documenti rilevanti ai fini tributari	RS140		

originale

Codice fiscale (*)

BNCGPP60M19E256W

Mod. N. (*)

01

ZONE
FRANCHE
URBANE
(ZFU)
Sezione I
Dati ZFU

Codice ZFU	N. periodo d'imposta	N. dipendenti assunti	Reddito ZFU	Reddito esente frutto						
RS280			,00	,00						
	Codice fiscale		Ammontare agevolazione	Agevolazione utilizzata per versamento accorfi	Differenza (col. 8 - col. 7)					
			,00	,00	,00					
RS281			,00	,00						
			,00	,00	,00					
RS282			,00	,00						
			,00	,00	,00					
RS283			,00	,00						
			,00	,00	,00					
RS284	Reddito esente/Quadro RF	Reddito esente/Quadro RG	Reddito esente/Quadro RH	Totale reddito esente frutto	Totale agevolazione					
	,00	,00	,00	,00	,00					
	Perdite/Quadro RF	Perdite/Quadro RG	Perdite/Quadro RH, contabilità ordinaria	Perdite/Quadro RH, contabilità semplificata						
	,00	,00	,00	,00						
RS301	Reddito complessivo				,00					
RS303	Oneri deducibili				,00					
RS304	Reddito imponibile				,00					
RS305	Imposta lorda				,00					
RS308	Totale detrazioni per carichi famiglia e lavoro				,00					
RS322	Totale detrazioni d'imposta				,00					
RS325	Totale altre detrazioni e crediti d'imposta				,00					
RS326	Imposta netta				,00					
RS334	Differenza				,00					
RS335	Crediti d'imposta per imprese e lavoratori autonomi				,00					
RS347	Start up UPF 2015 RN18	Start up UPF 2016 RN19	Start up UPF 2016 RN20	Start up RPF 2017 RN21	Spese sanitarie RN23	Casa RN24, col. 1	Mediazioni RN24, col. 4	Culture RN30, col. 1	Deduz. start up UPF 2014	Deduz. start up RPF 2017
	,00	,00	,00	,00	,00	,00	,00	,00	,00	,00
	Occup. RN24, col. 2	Fondi Pensione RN24, col. 3	Stema Abruzzo RN28	Arbitrato RN24, col. 5	Sistema Abruzzo RN28	Culture RN30, col. 1	Deduz. start up UPF 2015	Deduz. start up UPF 2016	Deduz. start up RPF 2017	
	,00	,00	,00	,00	,00	,00	,00	,00	,00	,00
	Restituzione somme RP33									
	,00									
RS371	Regime forfetario per gli esercenti attività d'impresa, arti e professioni - Obblighi informativi		Codice fiscale	Reddito						
RS372				,00						
RS373				,00						
Esercenti attività d'impresa										
RS374	Totale dipendenti			n. giornate retribuite						
RS375	Mezzi di trasporto /veicoli utilizzati nell'attività			numero						
RS376	Costi per l'acquisto di materie prime, sussidiarie, semilavorati e merci					,00				
RS377	Costo per il godimento di beni di terzi (canoni di leasing, canoni relativi a beni immobili, royalties)					,00				
RS378	Spese per l'acquisto carburante per l'autotrazione					,00				
Esercenti attività di lavoro autonomo										
RS379	Totale dipendenti			n. giornate retribuite						
RS380	Compensi corrisposti a terzi per prestazioni direttamente afferenti l'attività professionale e artistica					,00				
RS381	Consumi					,00				

Realizzato con tecnologia SMART FORMS - www.smartforms.com - DATA PRINT GRAFIK

CONFORME AL PROVVEDIMENTO AGENZIA DELLE ENTRATE DEL 31/01/2017

- ZB-054-024-0 GUBBIO-UFFICIO DI ZONA IMP BNCGPP60M19E256W BIANCARELLI GIUSEPPE



CODICE FISCALE

7540 B N C G P P 6 0 M 1 9 E 2 5 6 W

REDDITI

QUADRO RX - Risultato della Dichiarazione

Mod. N. 0 1

QUADRO RX		Imposta a debito risultante dalla presente dichiarazione	Imposta a credito risultante dalla presente dichiarazione	Eccedenza di versamento a saldo	Credito di cui si chiede il rimborso	Credito da utilizzare in compensazione e/o in detrazione
Sezione I	RX1 IRPEF	,00	4221,00	,00	,00	4221,00
	RX2 Addizionale regionale IRPEF	233,00	,00	,00	,00	,00
	RX3 Addizionale comunale IRPEF	,00	48,00	,00	,00	48,00
	RX4 Cedolare secca (RB)	,00	,00	,00	,00	,00
	RX5 Impost. premi risultato	,00	,00	,00	,00	,00
	RX6 Contributo di solidarietà (CS)	,00	,00	,00	,00	,00
	RX7 Imposta sostitutiva di capitali estera (RM sez. V)	,00	,00	,00	,00	,00
	RX8 Imposta sostitutiva redditi di capitale (RM sez. V)	,00	,00	,00	,00	,00
	RX9 Imposta sostitutiva proventi da depositi a garanzia (RM sez. VII)	,00	,00	,00	,00	,00
	RX10 Imposta sostitutiva rivalutazione su TFR (RM sez. XI)	,00	,00	,00	,00	,00
	RX12 Accanto su redditi e tassazione separata (RM sez. VI e XII)	,00	,00	,00	,00	,00
	RX13 Imposta sostitutiva riallineamento valori fiscali (RM sez. XII)	,00	,00	,00	,00	,00
	RX14 Addizionale bonus e stock option (RM sez. XIV)	,00	,00	,00	,00	,00
	RX15 Imposta sostitutiva redditi partecipazioni imprese estere (RM sez. VIII)	,00	,00	,00	,00	,00
	RX16 Imposta pignoramento presso terzi e beni sequestrati (RM sez. XI e XVI)	,00	,00	,00	,00	,00
	RX17 Imposta noleggio occasionale imbarcazioni (RM sez. XV)	,00	,00	,00	,00	,00
	RX18 Imposte sostitutive plusvalenze finanziarie (RT sez. VI)	,00	,00	,00	,00	,00
	RX19 Imposte sostitutive (RT sez. I)	,00	,00	,00	,00	,00
	RX20 Imposte sostitutive (RT sez. II)	,00	,00	,00	,00	,00
	RX25 IVIE (RW)	,00	,00	,00	,00	,00
	RX26 IVAFE (RW)	,00	,00	,00	,00	,00
	RX31 Imposta sostitutiva nuovi minimi/contribuenti forfettari (LM46 e LM47)	,00	,00	,00	,00	,00
	RX33 Imposta sostitutiva deduzioni extra contabili (RQ sez. IV)	,00	,00	,00	,00	,00
	RX34 Imposta sostitutiva plusvalenze beni/azienda (RQ sez. I)	,00	,00	,00	,00	,00
	RX35 Imposta sostitutiva conferimenti SIIQ/SIINQ (RQ sez. III)	,00	,00	,00	,00	,00
	RX36 Tassa etica (RQ sez. XII)	,00	,00	,00	,00	,00
	RX37 Imposta sost. beni (RQ sez. XXI)	,00	,00	,00	,00	,00
	RX38 Imposta sostitutiva (RQ sez. XXII-A e B)	,00	,00	,00	,00	,00
	RX39 Imposta sostitutiva affrancamento (RQ sez. XXIII-C)	,00	,00	,00	,00	,00
Sezione II		Codice tributo	Eccedenza o credito precedente	Importo compensato nel Mod. F24	Importo di cui si chiede il rimborso	Importo residuo da compensare
	RX51 IVA		,00	,00	,00	,00
	RX52 Contributi previdenziali		,00	,00	,00	,00
	RX53 Imposta sostitutiva di cui al quadro RT		,00	,00	,00	,00
	RX54 Altre imposte		,00	,00	,00	,00
	RX55 Altre imposte		,00	,00	,00	,00
	RX56 Altre imposte		,00	,00	,00	,00
	RX57 Altre imposte		,00	,00	,00	,00
	RX58 Altre imposte		,00	,00	,00	,00

Realizzato con tecnologia SMART FORMS - www.smtforms.com - DATA PRINT GRAFIK

CONFORME AL PROVVEDIMENTO AGENZIA DELLE ENTRATE DEL 31/10/2017 E SUCCESSIVE MODIFICAZIONI

- ZB-054-024-0 GUBBIO-UFFICIO DI ZONA IMP BNCGPP60M19E256W BIANCARELLI GIUSEPPE



Realizzato con tecnologia SMART FORMS - www.smartforms.com - DATA PRINT GRAFIK

Informativa sul trattamento dei dati personali ai sensi dell' art.13 D.lgs. n.196/2003 in materia di protezione dei dati personali

Con questa informativa l'Agenzia delle Entrate spiega come utilizza i dati raccolti e quali sono i diritti riconosciuti all'interessato. Infatti, il d.lgs. n.196/2003, "Codice in materia di protezione dei dati personali", prevede un sistema di garanzie a tutela dei trattamenti che vengono effettuati sui dati personali.

Finalità del trattamento

I dati forniti con questo modello verranno trattati dall'Agenzia delle Entrate esclusivamente per le finalità di liquidazione, accertamento e riscossione delle imposte.
I dati acquisiti potranno essere comunicati a soggetti pubblici o privati solo nei casi previsti dalle disposizioni del Codice in materia di protezione dei dati personali (art. 19 del d.lgs. n. 196 del 2003). Potranno, inoltre, essere pubblicati con le modalità previste dal combinato disposto degli artt. 69 del D.P.R. n. 600 del 29 settembre 1973, così come modificato dalla legge n. 133 del 6 agosto 2008 e 66-bis del D.P.R. n. 633 del 26 ottobre 1972.

Conferimento dei dati

I dati richiesti devono essere forniti obbligatoriamente per potersi avvalere degli effetti delle disposizioni in materia di dichiarazione dell'imposta regionale sulle attività produttive.
L'indicazione di dati non veritieri può far incorrere in sanzioni amministrative o, in alcuni casi, penali.
L'indicazione del numero di telefono o cellulare, del fax e dell'indirizzo di posta elettronica è facoltativa e consente di ricevere gratuitamente dall'Agenzia delle Entrate informazioni e aggiornamenti su scadenze, novità, adempimenti e servizi offerti.

Modalità del trattamento

I dati acquisiti verranno trattati con modalità prevalentemente informatizzate e con logiche pienamente rispondenti alle finalità da perseguire, anche mediante verifiche con altri dati in possesso dell'Agenzia delle Entrate o di altri soggetti, nel rispetto delle misure di sicurezza previste dal Codice in materia di protezione dei dati personali.
Il modello può essere consegnato a soggetti intermediari individuati dalla legge (centri di assistenza fiscale, associazioni di categoria, professionisti) che tratteranno i dati esclusivamente per la finalità di trasmissione del modello all'Agenzia delle Entrate.

Titolare del trattamento

L'Agenzia delle Entrate, le regioni e le province autonome di Trento e Bolzano e gli intermediari, quest'ultimi per la sola attività di trasmissione, secondo quanto previsto dal d.lgs. n. 196 del 2003, assumono la qualifica di "titolare del trattamento dei dati personali" quando i dati entrano nella loro disponibilità e sotto il loro diretto controllo.

Responsabili del trattamento

Il titolare del trattamento può avvalersi di soggetti nominati "Responsabili". In particolare, l'Agenzia delle Entrate si avvale, come responsabile esterno del trattamento dei dati, della Sogei S.p.a., partner tecnologico cui è affidata la gestione del sistema informativo dell'Anagrafe Tributaria.
Presso l'Agenzia delle Entrate è disponibile l'elenco dei responsabili.
Gli intermediari, ove si avvalgano della facoltà di nominare dei responsabili, devono renderne noti i dati identificativi agli interessati.

Diritti dell'interessato

Fatte salve le modalità, già previste dalla normativa di settore, per le comunicazioni di variazione dati e per l'integrazione dei modelli di dichiarazione e/o comunicazione l'interessato (art. 7 del d.lgs. n. 196 del 2003) può accedere ai propri dati personali per verificarne l'utilizzo o, eventualmente, per correggerli, aggiornarli nei limiti previsti dalla legge, oppure per cancellarli od opporsi al loro trattamento, se trattati in violazione di legge. Tali diritti possono essere esercitati con richiesta rivolta a:
Agenzia delle Entrate - Via Cristoforo Colombo 426 c/d - 00145 Roma.

Consenso

L'Agenzia delle Entrate, in quanto soggetto pubblico, non deve acquisire il consenso degli interessati per trattare i loro dati personali.
Gli intermediari non devono acquisire il consenso degli interessati per il trattamento dei dati in quanto previsto dalla legge.
La presente informativa viene data in via generale per tutti i titolari del trattamento sopra indicati.

TIPO DI DICHIARAZIONE CODICE REGIONE O PROVINCIA AUTONOMA 19 REGIONE O PROVINCIA AUTONOMA Umbria

Correttiva nei termini Dichiarazione integrativa Dichiarazione integrativa (art. 2, co. 8-ter, DPR 322/98) Eventi eccezionali Art. 13-bis

DATI DEL CONTRIBUENTE PARTITA IVA 02416200547 Dichiarazione REDDITI 1 Impresa concessionaria Indirizzo di posta elettronica biancarelligiuseppa@gmail.com Telefono 0759274435 Fax

Persone fisiche Cognome BIANCARELLI Nome GIUSEPPE Sesso (barrare la relativa casella) M X F Provincia PG Data di nascita giorno mese anno 19 08 1960 Comune (o Stato estero) di nascita GUBBIO

Soggetti diversi dalle persone fisiche Denominazione o ragione sociale Data bilancio/rendiconto o effetto fusione/scissione Termine legale o statutario per l'approvazione del bilancio o rendiconto Periodo d'imposta Stato Natura giuridica Situazione

DICHIARANTE DIVERSO DAL CONTRIBUENTE Codice fiscale (obbligatorio) Codice carica Codice fiscale società dichiarante

Cognome Nome Sesso (barrare la relativa casella) M X F Data di nascita giorno mese anno Comune (o Stato estero) di nascita Provincia Telefono

Data carica giorno mese anno Data di inizio procedura giorno mese anno Procedura non ancora terminata Data di fine procedura giorno mese anno

FIRMA DELLA DICHIARAZIONE IQ IP IC IE IK IR IS Invio avviso telematico controllo automatizzato dichiarazione all'intermediario Invio altre comunicazioni telematiche all'intermediario

Situazioni particolari Codice FIRMA DEL DICHIARANTE Biancarelli Giuseppe

FIRMA DELLA DICHIARAZIONE FIRMA PER ATTESTAZIONE Soggetto Codice fiscale

CONFORME AL PROVVEDIMENTO AGENZIA DELLE ENTRATE DEL 31/01/2017 E SUCCESSIVE MODIFICHE

VISTO DI CONFORMITÀ Codice fiscale del responsabile del C.A.F. Codice fiscale del C.A.F. Codice fiscale del professionista FIRMA DEL RESPONSABILE DEL C.A.F. O DEL PROFESSIONISTA

IMPEGNO ALLA PRESENTAZIONE TELEMATICA Codice fiscale dell'incaricato 02168620546

Soggetto che ha predisposto la dichiarazione 2

Ricezione avviso telematico controllo automatizzato dichiarazione Ricezione altre comunicazioni telematiche

Data dell'impegno giorno mese anno 29 09 2017 FIRMA DELL'INCARICATO IMPRESA VERDE UMBRIA SRL

Realizzato con tecnologia SMART FORMS - www.smartforms.com - DATA PRINT GRAFIK

CONFORME AL PROVVEDIMENTO AGENZIA DELLE ENTRATE DEL 31/01/2017 E SUCCESSIVE MODIFICHE



CODICE FISCALE

7540 B N C G P P 6 0 M 1 9 E 2 5 6 W



QUADRO IQ
PERSONE FISICHE

Mod. N. 0 1

Realizzato con tecnologia SMART FORMS - www.smartforms.com - DATA PRINT GRAFIK

CONFORME AL PROVVEDIMENTO AGENZIA DELLE ENTRATE DEL 31/01/2017 E SUCCESSIVE MODIFICHE

- ZB-054-024-0 GUBBIO-UFFICIO DI ZONA IMP BNCPP60M19E256W BIANCARELLI GIUSEPPE

		Adeguamento agli studi di settore			
		Maggiori ricavi		Maggiori compensi	
		1		2	
			,00		,00
Sez. I	IQ1 Ricavi di cui all'art. 85, comma 1, lett. a), b), f) e g) del TUIR				,00
Imprese	IQ2 Variazioni delle rimanenze finali di cui agli artt. 92, 92-bis e 93 del TUIR				,00
art. 5-bis	IQ3 Contributi erogati in base a norma di legge				,00
D.Lgs. n. 446	IQ4 Totale componenti positivi			Regime agevolato	,00
del 1997					
	IQ5 Costi delle materie prime, sussidiarie, di consumo e merci				,00
	IQ6 Costi dei servizi				,00
	IQ7 Ammortamento dei beni strumentali materiali				,00
	IQ8 Ammortamento dei beni strumentali immateriali				,00
	IQ9 Canoni di locazione, anche finanziaria, dei beni strumentali materiali e immateriali				,00
	IQ10 Totale componenti negativi			Regime agevolato	,00
	IQ11 Valore della produzione (IQ4, col. 2 - IQ10, col. 2)				,00
Sez. II	IQ13 Ricavi delle vendite e delle prestazioni				,00
Imprese art. 5	IQ14 Variazioni delle rimanenze di prodotti in corso di lavorazione, semilavorati e finiti				,00
D.Lgs. n. 446	IQ15 Variazioni dei lavori in corso su ordinazione				,00
del 1997	IQ16 Incrementi di immobilizzazioni per lavori interni				,00
	IQ17 Altri ricavi e proventi				,00
	IQ18 Totale componenti positivi				,00
	IQ19 Costi per materie prime, sussidiarie, di consumo e di merci				,00
	IQ20 Costi per servizi				,00
	IQ21 Costi per il godimento di beni di terzi				,00
	IQ22 Ammortamento delle immobilizzazioni immateriali				,00
	IQ23 Ammortamento delle immobilizzazioni materiali				,00
	IQ24 Variazioni delle rimanenze di materie prime, sussidiarie, di consumo e merci				,00
	IQ25 Oneri diversi di gestione				,00
	IQ26 Totale componenti negativi				,00
Variazioni in	IQ27 Costi, compensi e utili di cui all'art. 11, comma 1, lett. b) del D.Lgs. n. 446				,00
aumento	IQ28 Quota degli interessi nei canoni di leasing				,00
	IQ29 Perdite su crediti				,00
	IQ30 Imposta municipale propria				,00
	IQ32 Ammortamento in deducibile del costo dei marchi e dell'avviamento				,00
	IQ33 Altre variazioni in aumento	1	2	3	4
		,00		,00	5
					6
					,00
		7	8	9	10
		,00		,00	11
					12
					,00
		13	14	15	16
		,00		,00	17
					18
					,00
	IQ34 Totale variazioni in aumento				,00
Variazioni in	IQ35 Utilizzo fondi rischi e oneri deducibili				,00
diminuzione		1	2	3	4
		,00		,00	5
					6
					,00
		7	8	9	10
		,00		,00	11
					12
					,00
		13	14	15	16
		,00		,00	17
					18
					,00
		19	20	21	22
		,00		,00	23
					24
					,00
	IQ38 Totale variazioni in diminuzione				,00
	IQ39 Valore della produzione (IQ16 - IQ26 + IQ34 - IQ38)				,00

originale

PERIODO D'IMPOSTA 2016



CODICE FISCALE

7540 B N C G P P 6 0 M 1 9 E 2 5 6 W

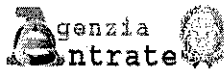

QUADRO IS
Prospetti vari

Mod. N. 0 1

Sez. I Deduzioni - art. 11 D.Lgs. n. 448/97					Deduzione	
IS1	Contributi assicurativi				,00	
IS2	Deduzione forfetaria				,00	
			soggetti ai "de minimis"			
			di cui ²	,00 ³	,00	
IS3	Contributi previdenziali ed assistenziali				,00	
IS4	Spese per apprendisti, disabili, personale con contratto di formazione e lavoro, addetti alla ricerca e sviluppo				,00	
			di cui ²	,00 ³	,00	
IS5	Deduzione di 1.950 euro fino a 5 dipendenti				,00	
IS6	Deduzione per incremento occupazionale				,00	
IS7	Deduzione del costo residuo per il personale dipendente				,00	
			di cui ²	,00 ³	,00	
IS8	Somma dei righi IS1 col. 2, IS2 col. 3, IS3 col. 2, IS4 col. 3, IS5 col. 2, IS6 col.2, IS7 col. 3				,00	
IS9	Somma delle scadenze delle deduzioni di cui ai righi da IS1 a IS6 rispetto alle retribuzioni				,00	
IS10	Totale deduzioni (IS8 - IS9)				,00	
Sez. II Ripartizione territoriale del valore della produzione	IS11	Ammontare complessivo delle retribuzioni	Estero ¹	,00	Italia ²	,00
	IS13	Ammontare dei depositi di denaro a titolo	Estero	,00	Italia	,00
	IS14	Ammontare degli impieghi o degli ordini eseguiti	Estero	,00	Italia	,00
	IS15	Ammontare dei premi raccolti	Estero	,00	Italia	,00
Sez. III Società di comodo	IS16	Reddito minimo				,00
	IS17	Retribuzioni, compensi ed altre somme				,00
	IS18	Interessi passivi				,00
	IS19	Deduzioni				,00
	IS20	Valore della produzione				,00

Realizzato con tecnologia SMART FORMS - www.smartforms.com - DATA PRINT GRAFIK

CONFORME AL PROVVEDIMENTO AGENZIA DELLE ENTRATE DEL 31/01/2017 E SUCCESSIVE MODIFICHE

Esonero

- ZB-054-024-0 GUBBIO-UFFICIO DI ZONA IMP

BNCGPP60M19E256W BIANCARELLI GIUSEPPE

Realizzato con tecnologia SMART FORMS - www.smartforms.com - DATA PRINT GRAFIK

CONFORME AL PROVVEDIMENTO AGENZIA DELLE ENTRATE DEL 31/01/2017 E SUCCESSIVE MODIFICHE

Sez. IV Disallineamenti derivanti da operazioni di fusione, scissione e conferimento							Valore fiscale dante causa
IS21	Tipo di beni						2
	Valore civile	Valore iniziale	Incrementi	Decrementi	Valore finale		
		,00	,00	,00	,00		
IS22	Valore fiscale	Valore Iniziale	Incrementi	Decrementi	Valore finale		
		,00	,00	,00	,00		
IS23	Differenza assoggettata a imposta sostitutiva					,00	
Sez. V Dati per l'applicazione della Convenzione con gli Stati Uniti							Valore fiscale dante causa
IS24	Tipo di beni						2
	Valore civile	Valore iniziale	Incrementi	Decrementi	Valore finale		
		,00	,00	,00	,00		
IS25	Valore fiscale	Valore Iniziale	Incrementi	Decrementi	Valore finale		
		,00	,00	,00	,00		
IS26	Differenza assoggettata a imposta sostitutiva					,00	
IS29	Ammortare dei costi del lavoro dipendente e assimilati indeducibili					,00	
IS30	Interessi passivi e altri oneri finanziari indeducibili					,00	
IS31	Importo accreditabile					,00	
Sez. VI Ridetermina- zione dell'acconto		Valore della produzione rideterminato	imposta rideterminata	Acconto rideterminato			
IS32			,00	,00	,00		
Sez. VII Opzioni				Opzione	Revoca		
IS33	Imprese del settore agricolo (art. 9, comma 2, D.Lgs. n. 446)						
IS34	Amministrazioni ed enti pubblici (art. 10-bis, comma 2, D.Lgs. n. 446)						
IS35	Società di persone e imprese individuali (art. 5 bis, comma 2, D.Lgs. n. 446)						
Sez. VIII Codici attività		Sezione	Codice attività	Sezione	Codice attività	Sezione	Codice attività
IS36	4		52052				
	Sezione		Codice attività				
Sez. IX Operazioni straordinarie		Codice fiscale cedente			Credito ricevuto		
IS37					,00		
IS38					,00		
IS39	TOTALE				,00		
Sez. X GEIE		Codice fiscale			Quota GEIE		
IS40					,00		
IS41					,00		
IS42			Totale quota GEIE			Ulteriore deduzione	
			,00			,00	
Sez. XI Deduzioni/ detrazioni Crediti d'imposta regionali		Codice regione	Codice deduzione	Codice detrazione	Codice credito d'imposta	Deduzione/detrazione credito d'imposta regionale	
IS43						,00	
IS44						,00	
IS45						,00	

Sez. XII Zone franche urbane	Codice ZFU	Codice Regione	Valore della produzione netta esente frutto	Codice Aliquota	Aliquota	Ammontare agevolazione
1	2	3	4	5	6	7
IS80			,00			,00
	Agevolazione utilizzata per versamento acconti		Differenza col. 7 - col. 6			
		,00	,00			
IS81			,00			,00
		,00	,00			
IS82			,00			,00
		,00	,00			
IS83			,00			,00
		,00	,00			
IS84	Totale agevolazione					,00
Sez. XIII Credito ACE						
	Credito da eccedenza ACE	4° periodo d'imposta precedente	3° periodo d'imposta precedente	2° periodo d'imposta precedente	1° periodo d'imposta precedente	presente periodo d'imposta
IS85				,00	,00	,00
IS86	Credito residuo IRAP 2016			,00	,00	
IS87	Credito residuo			,00	,00	,00
Sez. XIV Recupero deduzioni extracontabili						
IS88		Componente negativo			Componente positivo	
					,00	,00
Sez. XV Patent box						
IS89		Valore della produzione escluso	Plusvalenze escluse	Agevolazione anni precedenti		
		,00	,00			
Sez. XVI Credito d'imposta (art.1, co. 21, legge n.190/2014)						
IS90	Eccedenza precedente dichiarazione	di cui compensata nei mod. F24	Credito presente dichiarazione	Credito da utilizzare in compensazione	Credito ceduto al consolidato	
	,00	,00	,00	,00		
Sez. XVII Dichiarazione integrativa						
IS91	Codice fiscale		Codice regione	Errori contabili	Maggior credito	
				(di cui	,00)	,00
IS92					,00	,00
IS93					,00	,00
IS94					,00	,00
IS95					,00	,00
IS96	TOTALE				,00	,00

Realizzato con tecnologia SMART FORMS - www.smartforms.com - DATA PRINT GRAFIK

CONFORME AL PROVVEDIMENTO AGENZIA DELLE ENTRATE DEL 31/10/2017 E SUCCESSIVE MODIFICHE

- ZB-054-024-0 GUBBIO-UFFICIO DI ZONA IMP BNCGPP60M19E256W BIANCARELLI GIUSEPPE

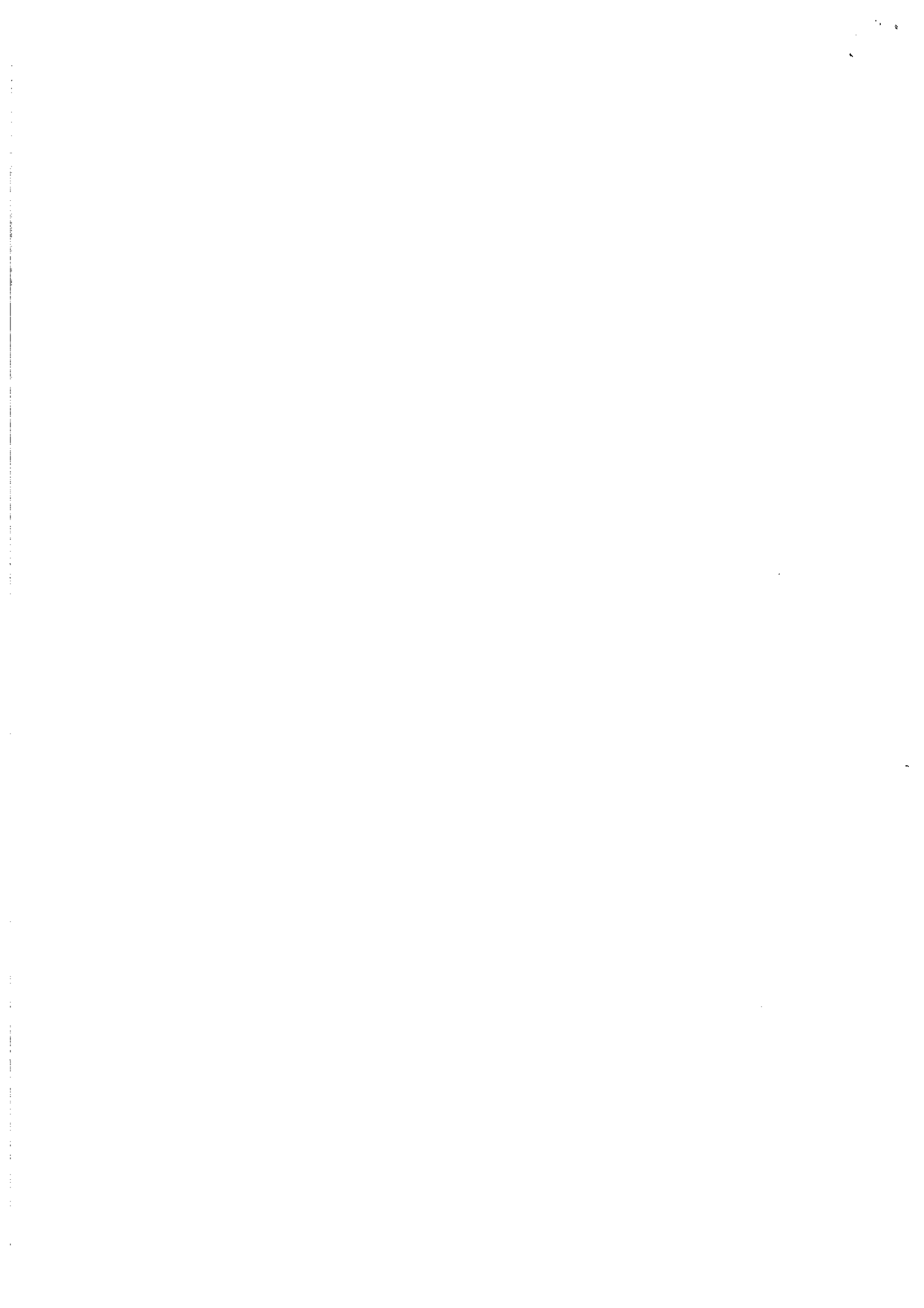

Cognome (per le donne indicare il cognome da nubile) **BIANCARELLI** Nome **GIUSEPPE** Sesso **M X F** Codice fiscale **BNCGPP60M19E256W**
 Data di nascita giorno **19** mese **08** anno **1960** Comune (o Stato estero) di nascita **GUBBIO** Prov. (sigla) **PG** Stato civile **1** Mensile / Annuo variazione **1** EVENTI ECCEZIONALI (vedere istruzioni)
 Comune residenza (o se diverso) Domicilio fiscale **GUBBIO** Prov. **PG** Frazione, via e n. civico **VIA MONTELETO 56** C.A.P. **06024**

Familiari a carico	1 Rel. par.(1)	Disabile	Mesi	Mesi Min 3 anni	%Detr.spett.	Detr.100% affid. figli	Familiari a carico	2 Rel. par.(1)	Disabile	Mesi	Mesi Min 3 anni	%Detr.spett.	Detr.100% affid. figli
Familiari a carico	3 Rel. par.(1)	Disabile	Mesi	Mesi Min 3 anni	%Detr.spett.	Detr.100% affid. figli	Familiari a carico	4 Rel. par.(1)	Disabile	Mesi	Mesi Min 3 anni	%Detr.spett.	Detr.100% affid. figli

Percentuale ulteriore detrazione per famiglie con almeno 4 figli Numero figli in affido preadottivo a carico del contribuente

RIEPILOGO IRPEF	TIPO REDDITO	QUADRO	REDDITI	PERDITE	RITENUTE
Dominicali		RA	6363,00		
Agrari		RA	7490,00		
Fabbricai		RB	,00		
Lavoro dipendente		RC	13902,00		5700,00
Lavoro autonomo		RE	,00	,00	,00
Imprese in contabilità ordinaria		RF	,00	,00	,00
Imprese in contabilità semplificata		RG	,00	,00	,00
Imprese consorziate		RS			,00
Partecipazione		RH	,00	,00	,00
Plusvalenze di natura finanziaria		RT	,00		,00
Altri redditi		RL	5200,00		,00
Allevamento		RD	,00		,00
Tassazione separata (con opzione tassazione ordinaria e pignoramento presso terzi)		RM	,00		,00
TOTALE REDDITI, PERDITE E RITENUTE			32955,00	,00	5700,00
DIFFERENZA			32955,00		
REDDITO MINIMO			,00		
REDDITO COMPLESSIVO			32955,00		

RISERVATO AI CONTRIBUENTI CHE HANNO COMPILATO IL PUNTO RELATIVO AL REDDITO MINIMO QUELLO RELATIVO AL CREDITO DI IMPOSTA DEI FONDI COMUNI D'INVESTIMENTO

REDDITO ECCELENTE IL MINIMO	,00
RESIDUO PERDITE COMPENSABILI	,00

Totale spese per le quali spetta la detrazione

TOTALE SPESE 19%	563,00
TOTALE SPESE 26%	11202,00
TOTALE SPESE 36%	,00
TOTALE SPESE 50%	,00
TOTALE SPESE 55%	,00
TOTALE SPESE 65%	,00
TOTALE SPESE ONERI DEDUCIBILI	4518,00

ALTRE DETRAZIONI

DATI PER FRUIRE DI DETRAZIONI PER CANONI DI LOCAZIONE	Inquilini di alloggi adibiti ad abitazione principale	Tipologia	N. di giorni	Percentuale			
Investimenti start up	Codice fiscale	Tipologia investimento	PMI	Ammontare investimento	Codice	Ammontare detrazione	Totale detrazione
Decadenza Start up	di cui interessi su detrazione fruita			Detrazione fruita	Eccedenza di detrazione		
Recupero detrazione				,00	,00	,00	
Spese sanitarie				Spese patologiche essenti sostenute da familiari		Spese sanitarie comprensive di franchigia euro 129,11	
						,00	162,00
Altre detrazioni				Codice			
							,00

IRPEF

REDDITO COMPLESSIVO	Reddito di riferimento per agevolazioni fiscali	Credito per fondi comuni: Credito art. 3 d.lgs.147/2015	Perdite compensabili con crediti di colonna 2	Reddito minimo da partecipazione in società non operative	
	32955,00	,00	,00	,00	32955,00
Deduzione per abitazione principale					,00
Oneri deducibili					4518,00
REDDITO IMPONIBILE (indicare zero se il risultato è negativo)					28437,00
IMPOSTA LORDA					7126,00
Detrazioni per familiari a carico	Detrazione per coniuge a carico	Detrazione per figli a carico	Ulteriore detrazione per figli a carico	Detrazione per altri familiari a carico	
	,00	,00	,00	,00	
Detrazioni lavoro	Detrazione per redditi di lavoro dipendente	Detrazione per redditi di pensione	Detrazione per redditi assimilati a quelli di lavoro dipendente e altri redditi		
	,00	,00	485,00		
TOTALE DETRAZIONI PER CARICHI DI FAMIGLIA E LAVORO					485,00
Detrazioni canoni di locazione e affitto terreni (Sez. V del quadro RF)	Totale detrazione	Credito residuo da riportare al rigo RN31 col. 2	Detrazione utilizzata		
	,00	,00	,00		

(1) C = CONIUGE; F1 = PRIMO FIGLIO; F = FIGLIO; FA = ALTRO FAMILIARE

- ZB-054-024-0 GUBBIO-UFFICIO DI ZONA IMP

La riproduzione, anche parziale, è vietata
 BNCGPP60M19E256W BIANCARELLI GIUSEPPE

Detrazione oneri Sez. I quadro RP	(19% di RP15 col.4)	(26% di RP15 col.5)		
	107,00	2913,00		
Detrazione spese Sez. III-A quadro RP	(38% di RP48 col.1)	(50% di RP48 col.2)	(65% di RP48 col.3)	
	,00	,00	,00	
Detrazione spese Sez. III-C quadro RP		(50% di RP60)		,00
Detrazione oneri Sez. IV quadro RP	(55% di RP65)	,00	(65% di RP66)	,00
Detrazione oneri Sez. VI quadro RP				,00
Residuo detrazione Start-up UNICO 2014		RN47, col. 1, Mod. Unico 2016	Detrazione utilizzata	,00
		,00		,00
Residuo detrazione Start-up UNICO 2015		RN47, col. 2, Mod. Unico 2016	Detrazione utilizzata	,00
		,00		,00
Residuo detrazione Start-up UNICO 2016		RN47, col. 3, Mod. Unico 2016	Detrazione utilizzata	,00
		,00		,00
Detrazione Investimenti start up (Sez. VI del quadro RP)		RP60 col. 7	Detrazione utilizzata	,00
		,00		,00
TOTALE DETRAZIONI D'IMPOSTA				3505,00
Detrazione spese sanitarie per determinate patologie				,00
Crediti d'imposta che generano residui		Riacquisto prima casa	Incremento occupazione	Reintegro anticipazioni fondi pensioni
		,00	,00	,00
		Mediazioni	Negoziazione e Arbitrato	
		,00	,00	,00
TOTALE ALTRE DETRAZIONI E CREDITI D'IMPOSTA (somma dei rigli RN23 e RN24)				,00
IMPOSTA NETTA (RN5 - RN22 - RN25; indicare zero se il risultato è negativo)		di cui sospesa		,00
				3621,00
Credito d'imposta per altri immobili - Sisma Abruzzo				,00
Credito d'imposta per abitazione principale - Sisma Abruzzo				,00
Crediti d'imposta per redditi prodotti all'estero				,00
(di cui derivanti da imposte figurative		,00		,00
Credito imposta	Importo rata 2016	Totale credito	Credito utilizzato	
Cultura	,00	,00	,00	
Scuola	Importo rata 2016	Totale credito	Credito utilizzato	
	,00	,00	,00	
Videosorveglianza		,00		
Crediti residui per detrazioni incipienti		(di cui ulteriore detrazione per figli		,00
		,00		,00
Crediti d'imposta	Fondi comuni	Altri crediti d'imposta		,00
	,00			,00
RITENUTE TOTALI	di cui ritenute sospese	di cui altre ritenute subite	di cui ritenute art. 5 non utilizzate	
	,00	,00	,00	5700,00
DIFFERENZA (se tale importo è negativo indicare l'importo preceduto dal segno meno)				-2079,00
Crediti d'imposta per le imprese e i lavoratori autonomi				,00
ECCEDENZIA D'IMPOSTA RISULTANTE DALLA PRECEDENTE DICHIARAZIONE		di cui credito Quadro I 730/2016		,00
				653,00
ECCEDENZIA D'IMPOSTA RISULTANTE DALLA PRECEDENTE DICHIARAZIONE COMPENSATA NEL MOD. F24				653,00
ACCONTI	di cui acconti sospesi	di cui recupero imposta sostitutiva	di cui acconti caduti	di cui forfiscati regime di vantaggio o regime forfetario
	,00	,00	,00	,00
				2142,00
Restituzione bonus	Bonus incapienti	Bonus famiglia		,00
Importi rimborsati dal sostituto per detrazioni incipienti		Ulteriore detrazione per figli	Detrazione canoni locazione	,00
		,00	,00	,00
Irpef da trattenere o da rimborsare risultante da 730/2017 o REDDITI 2017		730/2017 Trattenuto dal sostituto	Credito compensato con Mod F24	Rimborsato
		,00	,00	,00
				Rimborsato da REDDITI 2017
				,00
BONUS IRPEF	Bonus spettante	Bonus fruibile in dichiarazione	Bonus da restituire	
	,00	,00	,00	
IMPOSTA A DEBITO		di cui exit-tax rateizzata (Quadro TR)		,00
				,00
IMPOSTA A CREDITO				4221,00
Start up UPF 2014 RN16	,00	Start up UPF 2015 RN19	Start up UPF 2016 RN20	,00
Start up RPF 2017 RN21	,00	Spese sanitarie RN23	Casa RN24, col. 1	,00
Occup. RN24, col. 2	,00	Fondi Pensione RN24, col. 3	Mediazioni RN24, col. 4	,00
Arbitrato RN24, col. 5	,00	Sisma Abruzzo RN25	Cultura RN30, col. 1	,00
Scuola RN30, col. 4	,00	Videosorveglianza RN30 col. 7	Deduz. start up UPF 2014	,00
Deduz. start up UPF 2015	,00	Deduz. start up UPF 2016	Deduz. start up RPF 2017	,00
Restituzione somme RP33	,00			,00
Abitazione principale soggetta a IMU	,00	Fondari non imponibili	487,00	di cui immobili all'estero
				,00
Ricalcolo reddito	Casi particolari	Reddito complessivo	Imposta netta	Differenza
		,00	,00	,00
Accounto dovuto		Primo acconto	Secondo o unico acconto	,00
				,00

ADDIZIONALE COMUNALE E REGIONALE ALL'IRPEF

Addizionale regionale	REDDITO IMPONIBILE					28437,00																							
	ADDIZIONALE REGIONALE ALL'IRPEF DOVUTA	Casi particolari addizionale regionale				404,00																							
	ADDIZIONALE REGIONALE ALL'IRPEF TRATTENUTA O VERSATA																												
	(di cui altre trattenute	00)	(di cui sospesa	00)	171,00																								
	ECCEDENZA DI ADDIZIONALE REGIONALE ALL'IRPEF RISULTANTE	Cod. Regione	di cui credito da Quadro I 730/2016																										
	DALLA PRECEDENTE DICHIARAZIONE	(RX2 col. 4 Mod. UNICO 2016)			00																								
	ECCEDENZA DI ADDIZIONALE REGIONALE ALL'IRPEF RISULTANTE DALLA PRECEDENTE DICHIARAZIONE COMPENSATA NEL MOD. F24					00																							
	730/2017																												
	Addizionale regionale Irpef da trattenere o da rimborsare risultante da 730/2017 o REDDITI 2017	Trattenuto dal sostituto	Credito compensato con Mod F24	Rimborsato	Rimborsato da REDDITI 2017	00																							
	ADDIZIONALE REGIONALE ALL'IRPEF A DEBITO					233,00																							
ADDIZIONALE REGIONALE ALL'IRPEF A CREDITO					00																								
Addizionale comunale	ALiquOTA DELL'ADDIZIONALE COMUNALE DELIBERATA DAL COMUNE	Aliquote per scaglioni				0,8																							
	ADDIZIONALE COMUNALE ALL'IRPEF DOVUTA	Agevolazioni				227,00																							
	ADDIZIONALE COMUNALE ALL'IRPEF TRATTENUTA O VERSATA																												
	RC e RL	111,00	730/2016	00	F24	164,00																							
	altre trattenute			(di cui sospesa	00)	275,00																							
	ECCEDENZA DI ADDIZIONALE COMUNALE ALL'IRPEF RISULTANTE	Cod. comune	di cui credito da Quadro I 730/2016																										
	DALLA PRECEDENTE DICHIARAZIONE	(RX3 col. 4 Mod. UNICO 2016)			00																								
	ECCEDENZA DI ADDIZIONALE COMUNALE ALL'IRPEF RISULTANTE DALLA PRECEDENTE DICHIARAZIONE COMPENSATA NEL MOD. F24					00																							
	730/2017																												
	Addizionale comunale Irpef da trattenere o da rimborsare risultante da 730/2017 o REDDITI 2017	Trattenuto dal sostituto	Credito compensato con Mod F24	Rimborsato	Rimborsato da REDDITI 2017	00																							
ADDIZIONALE COMUNALE ALL'IRPEF A DEBITO					00																								
ADDIZIONALE COMUNALE ALL'IRPEF A CREDITO					48,00																								
<table border="1" style="width: 100%; border-collapse: collapse;"> <thead> <tr> <th>Agevolazioni</th> <th>Imponibile</th> <th>Aliquote per scaglioni</th> <th>Alliquota</th> <th>Acconto dovuto</th> <th>Addizionale comunale 2017 trattenuta dal datore di lavoro</th> <th>Importo trattenuto o versato (per dichiarazione integrativa)</th> <th>Acconto da versare</th> </tr> </thead> <tbody> <tr> <td>1</td> <td>2</td> <td>3</td> <td>4</td> <td>5</td> <td>6</td> <td>7</td> <td>8</td> </tr> <tr> <td></td> <td>28437,00</td> <td></td> <td>0,8</td> <td>68,00</td> <td>33,00</td> <td>00</td> <td>35,00</td> </tr> </tbody> </table>						Agevolazioni	Imponibile	Aliquote per scaglioni	Alliquota	Acconto dovuto	Addizionale comunale 2017 trattenuta dal datore di lavoro	Importo trattenuto o versato (per dichiarazione integrativa)	Acconto da versare	1	2	3	4	5	6	7	8		28437,00		0,8	68,00	33,00	00	35,00
Agevolazioni	Imponibile	Aliquote per scaglioni	Alliquota	Acconto dovuto	Addizionale comunale 2017 trattenuta dal datore di lavoro	Importo trattenuto o versato (per dichiarazione integrativa)	Acconto da versare																						
1	2	3	4	5	6	7	8																						
	28437,00		0,8	68,00	33,00	00	35,00																						

SOMME DA VERSARE A SALDO PER L'ANNO 2016 **SOMME DA VERSARE IN ACCONTO PER L'ANNO 2017**

	GIUGNO/LUGLIO		GIUGNO / LUGLIO		NOVEMBRE
MINIMO		00	MINIMO		
IRPEF		00	IRPEF		
ADDIZIONALE REGIONALE		233,00	ADDIZIONALE COMUNALE	35,00	
ADDIZIONALE COMUNALE		00	CEDOLARE SECCA		
CEDOLARE SECCA		00	IRAP		
IRAP		00	INPS		
INPS		00	C.C.I.A.A.		
C.C.I.A.A.		00	ALTRE IMPOSTE		00
ALTRE IMPOSTE		00			

COMPENSAZIONI RIMBORSI

	Imposta a debito risultante dalla presente dichiarazione	Imposta a credito risultante dalla presente dichiarazione	Eccedenza di versamento a saldo	Credito di cui si chiede il rimborso	Credito da utilizzare in compensazione e/o in detrazione
IRPEF	1	2	3	4	5
IRPEF	00	4221,00	00	00	4221,00
Addizionale regionale IRPEF	233,00	00	00	00	00
Addizionale comunale IRPEF	00	48,00	00	00	48,00
Cedolare secca (RB)	00	00	00	00	00
Imp. sost. premi risultato	00	00	00	00	00
Contributo di solidarietà (CS)	00	00	00	00	00
Imposta sostitutiva di capitali esteri (RM sez. V)	00	00	00	00	00
Imposta sostitutiva redditi di capitale (RM sez. V)	00	00	00	00	00
Imposta sostitutiva proventi da depositi a garanzia (RM sez. VII)	00	00	00	00	00
Imposta sostitutiva rivalutazione su TFR (RM sez. XII)	00	00	00	00	00
Acconto su redditi e tassazione separata (RM sez. VI e XII)	00	00	00	00	00
Imposta sostitutiva allineamento valori fiscali (RM sez. XIII)	00	00	00	00	00
Addizionale bonus e stock option (RM sez. XIV)	00	00	00	00	00
Imposta sostitutiva redditi partecipazioni imprese estere (RM sez. VIII)	00	00	00	00	00
Imposta pignoramento presso terzi e beni sequestrati (RM sez. XI e XVI)	00	00	00	00	00
Imposta noleggio occasionale imbarcazioni (RM sez. XV)	00	00	00	00	00
Imposte sostitutive plusvalenze finanziarie (RT sez. VI)	00	00	00	00	00
Imposte sostitutive (RT sez. I)	00	00	00	00	00
Imposte sostitutive (RT sez. II)	00	00	00	00	00
IVIE (RW)	00	00	00	00	00
IVAFE (RW)	00	00	00	00	00
Imposta sostitutiva nuovi minimi/contribuenti forfettari (L.M.46 e L.M.47)	00	00	00	00	00
Imposta sostitutiva deduzioni extra contribuiti (RQ sez. IV)	00	00	00	00	00
Imposta sostitutiva plusvalenze ben/azienda (RQ sez. I)	00	00	00	00	00
Imposta sostitutiva conferimenti SIIQ/SIINC (RQ sez. III)	00	00	00	00	00

BNCGPP60M19E256W BIANCARELLI GIUSEPPE
 - ZB-054-024-0 GUBBIO-UFFICIO DI ZONA IMP
 La riproduzione, anche parziale, è vietata

COMPENSAZIONI RIMBORSI						
Tassa unica (RQ sez. XII)						
Imposta sost. beni (RQ sez. XXII)						
Imposta sostitutiva (RQ sez. XXIII-A e B)						
Imposta sostitutiva affrancamento (RQ sez. XXIII-C)						
	Codice tributo	Eccedenza o credito precedente	Importo compensato nel Mod. F24	Importo di cui si chiede il rimborso	Importo residuo da compensare	
IVA						
Contributi previdenziali						
Imposte sostitutive di cui al quadro RT						
Altre imposte						
Altre imposte						
Altre imposte						
Altre imposte						
Altre imposte						

PROSPETTO DELLE PERDITE DI IMPRESA NON COMPENSATE NELL'ANNO

Perdite pregresse non compensate nell'anno ex contribuenti minimi e fuoriusciti dal regime di vantaggio - LAVORO AUTONOMO					
Eccedenza 2011	Eccedenza 2012	Eccedenza 2013	Eccedenza 2014	Eccedenza 2015	
,00	,00	,00	,00	,00	

Perdite pregresse non compensate nell'anno ex contribuenti minimi e fuoriusciti dal regime di vantaggio - IMPRESA					
Eccedenza 2011	Eccedenza 2012	Eccedenza 2013	Eccedenza 2014	Eccedenza 2015	
,00	,00	,00	,00	,00	

Perdite di lavoro autonomo (art. 36 c.27, DL 223/2006) non compensate nell'anno					
Eccedenza 2011	Eccedenza 2012	Eccedenza 2013	Eccedenza 2014	Eccedenza 2015	Eccedenza 2016
,00	,00	,00	,00	,00	,00

Perdite di impresa non compensate nell'anno					
Eccedenza 2011	Eccedenza 2012	Eccedenza 2013	Eccedenza 2014	Eccedenza 2015	Eccedenza 2016
,00	,00	,00	,00	,00	,00

(di cui relative al presente anno ,00)

IMPUTAZIONE REDDITO IMPRESA FAMILIARE

Cod. Imps	Cognome e Nome	Codice Fiscale	% PART.	QUOTA REDDITO ORDINARIO	Quota reddito esente da ZFU
1				,00	,00
2				,00	,00

	QUOTA RITENUTE D'ACCONTO	QUOTA RITENUTE D'ACCONTO NON UTILIZZATE	QUOTA ONERI DETRAIBILI	QUOTA ACE	QUOTA CREDITI DI IMPOSTA
1	,00	,00	,00	,00	,00
2	,00	,00	,00	,00	,00

QUADRO RH - SOCIETA', ASSOCIAZIONE, AZIENDA CONIUGALE O GEIE

Codice Fiscale	Tipo	% Partecipazione	Quota reddito o perdita	Quota reddito non imponibile	Perdite III	Redd. Terran)	Detrazioni
1			,00	,00			
2			,00	,00			

	QUOTA RITENUTE D'ACCONTO	QUOTA CREDITO D'IMPOSTA	QUOTA ONERI DETRAIBILI
1	,00	,00	,00
2	,00	,00	,00

QUADRO RH - SOCIETA' PARTECIPATA IN REGIME DI TRASPARENZA

Codice Fiscale	% Partecipazione	Quota reddito o perdita	Perdite III	QUOTA REDDITO SOCIETA' NON OPERATIVE	Quota reddito non imponibile
1		,00		,00	,00
2		,00		,00	,00

	QUOTA DELLE RITENUTE D'ACCONTO	QUOTA CREDITI D'IMPOSTA	QUOTA CREDITO IMPOSTE ESTERE ANTE OPZIONE	QUOTA ONERI DETRAIBILI	QUOTA ECCEDENZE	QUOTA ACCONTI
1	,00	,00	,00	,00	,00	,00
2	,00	,00	,00	,00	,00	,00

(2) disposizioni previste dall'articolo 1 del d.l. 8 dicembre 2011, n.201 convertito con modificazioni, della l. 22 dicembre 2011 n.214

ANNOTAZIONI

- ZB-054-024-0 GUBBIO-UFFICIO DI ZONA IMP
 La riproduzione, anche parziale, è vietata
 BNCGP60M19E256W BIANCARELLI GIUSEPPE

TIPO DI REDDITO	REDDITI (col. 1)		PERDITE (col. 2)		RITENUTE (col. 3)		
	Rigo	Importo	Rigo	Importo	Rigo	Importo	
1	Dominicali - Quadro RA	RA23 col. 11	6363,00				
2	Agrari - Quadro RA	RA23 col. 12	7490,00				
3	Fabbricati - Quadro RB	RB10 col. 13 + col. 18	,00				
4		RC5 col. 4	,00				
5	Lavoro dipendente - Quadro RC	RC9	13902,00				
6					RC10 col. 1 + RC11	5700,00	
7	Lavoro autonomo - Quadro RE	RE 26 se positivo	,00	RE 25 se negativo	,00	RE 26	,00
8	Impresa in contabilità ordinaria - Quadro RF	RF 101	,00			RF 102 col. 6	,00
9	Impresa in contabilità semplificata - Quadro RG	RG 36 se positivo	,00	RG 36 se negativo	,00	RG 37 col. 6	,00
				RG 28 col. 1	,00		,00
10	Imprese consorziate - Quadro RS					RS33 + RS40 - LM41	,00
11	Partecipazione - Quadro RH	RH14 col. 2 RH17 RH18 col. 1 se positivi	,00	RH14 col. 2 RH17 se negativi	,00	RH19	,00
				RH14 col. 1	,00		,00
12	Plusvalenze di natura finanziaria - Quadro RT	RT66 + RT67	,00			RT104	,00
13		RL3 col. 2	,00			RL3 col. 3	,00
14		RL4 col. 2	,00			RL4 col. 5	,00
15	Altri redditi - Quadro RL	RL19	5200,00			RL20	,00
16		RL22 col. 2	,00			RL23 col. 2	,00
17		RL30 + RL32 col. 1	,00			RL31	,00
18	Allievemento - Quadro RD	RD18	,00			RD19	,00
19	Tassazione separata (con opzione tassazione ordinaria) e pignoramento presso terzi - Quadro RM	RM16 col. 1	,00			RM15 col. 2 + RM23 col. 3	,00
20	TOTALE REDDITI		32955,00	TOTALE PERDITE	,00	TOTALE RITENUTE	
						Riportare nel rigo RN33 col. 4	5700,00
21	DIFFERENZA (punto 20 col. 1 - punto 20 col. 2)		32955,00				
22	REDDITO MINIMO (RF58 col. 3 + RG26 col. 3 + RH7 col. 1) Riportare nel rigo RN1 col. 4.		,00				
23	REDDITO COMPLESSIVO Se non compilato il punto 22, riportare il punto 21 - RS37 col. 16. Se compilato il punto 22, riportare il maggiore tra i punti 21 e 22 diminuito del rigo RS37 col. 16. Riportare nel rigo RN1 col. 5.		32955,00				
RISERVATO AI CONTRIBUENTI CHE HANNO COMPILATO SIA IL PUNTO 22 (REDDITO MINIMO) SIA IL RIGO RN1 COL. 2 (CREDITO D'IMPOSTA PER FONDI COMUNI E CREDITO ART. 3, D.LGS. N. 147/2015)							
24	REDDITO ECCELENTE IL MINIMO (punto 20 col. 1 - punto 22)						,00
25	RESIDUO PERDITE COMPENSABILI - Se il punto 24 è maggiore o uguale al punto 20 col. 2, il residuo perdite compensabili è uguale a zero e pertanto non deve essere compilata la col. 3 del rigo RN1 - Se il punto 24 è minore del punto 20 col. 2 calcolare: Punto 20 col. 2 - punto 24 Riportare nel rigo RN1 col. 3 nei limiti dell'importo da indicare nel rigo RN1 col. 2						,00



REDDITI PERSONE FISICHE 2017

DATA DOCUMENTO 23 10 2017 CODICE DICHIARAZIONE 7540

CODICE FISCALE **BNCGPP60M19E256W** COGNOME E NOME **BIANCARELLI GIUSEPPE** Contribuente MINIMO

Indirizzo e numero civico **VIA MONTELETO 56** Comune **GUBBIO** Provincia **PG** Cap. **06024**

PRESENTAZIONE DICHIARAZIONE DAL CONTRIBUENTE IN UFFICIO POSTALE TELEMATICAMENTE DA INTERMEDIARIO CODICE FISCALE INTERMEDIARIO **02168620546** COGNOME E NOME O DENOMINAZIONE INTERMEDIARIO **IMPRESA VERDE UMBRIA SRL**

RIEPILOGO DELLA DICHIARAZIONE

TIPO DI REDDITO	REDDITI	RITENUTE
Terrani e Fabbricati	13853,00	
Lavoro dipendente e/o pensione	13902,00	5700,00
Lavoro autonomo e/o professione	,00	,00
Impresa ordinaria, semplificata o allevamento	,00	,00
Partecipazione	,00	,00
Plusvalenze di natura finanziaria	,00	,00
Altri redditi	5200,00	,00
Tassazione separata (opzione ordinaria della tassazione)	,00	,00
Imprese consortili		,00
REDDITO COMPLESSIVO E TOTALE RITENUTE (RN1 col. 5 e RN33 col. 4 ovvero se contribuente minimo LM10/LM36 e LM41)	32955,00	5700,00

DETTAGLIO DEBITI da versare a SALDO, CREDITI ovvero RIMBORSI D'IMPOSTA MATURATI IN DICHIARAZIONE

IMPOSTE E CONTRIBUTI	QUADRO	DEBITO	CREDITO	ECCEDENZA DI VERSAMENTO	IMPORTO DI CUI SI CHIEDE IL RIMBORSO	CREDITO DA PORTARE IN DIMINUIZIONE
IRPEF	RN	,00	4221,00	,00	,00	4221,00
ADDIZIONALE REGIONALE	RV	233,00	,00	,00	,00	,00
ADDIZIONALE COMUNALE	RV	,00	48,00	,00	,00	48,00
CONTRIBUTO SOLIDARIETA'	CS	,00	,00	,00	,00	,00
IYA	VX	,00	,00	,00	,00	,00
IRAP	IQ	,00	,00	,00	,00	,00
C.C.I.A.A.		,00	,00	,00	,00	,00
INPS	RR	,00	,00	,00	,00	,00
CEDOLARE SECCA	RB	,00	,00	,00	,00	,00
NUOVI MINIMI/FORFETARI	LM	,00	,00	,00	,00	,00
ALTRE IMPOSTE		,00	,00	,00	,00	,00
TOTALI		233,00				,00

ACCONTI DI IMPOSTA			ALTRI CREDITI	
IMPOSTE E CONTRIBUTI	IMPORTO PRIMA RATA	IMPORTO SECONDA RATA	ORIGINE	IMPORTO
NUOVI MINIMI/FORFETARI			Crediti imposte concessi alle imprese - da quadro RU	,00
IRPEF			Altri crediti (*)	,00
ADDIZIONALE COMUNALE	35			,00
IRAP				,00
INPS				,00
CEDOLARE SECCA				,00
TOTALI	35			,00

TOTALE DOVUTO (SALDO 2016 E 1a RATA ACCONTO 2017) AL NETTO DEI CREDITI

Totale debiti (A + C)	Totale crediti (B + E)	Crediti utilizzati in comp.ne (**)	Debito/Credito risultante
268,00	4269,00		-4001,00

VERSAMENTO IN UNICA SOLUZIONE (SALDO 2016 E 1ª RATA ACC. 2017)

ENTRO IL	30/06/2017	268,00
ovvero	31/07/2017	

Messa dello 0,4%

VERSAMENTO 2a RATA DI ACCONTO

ENTRO IL	30/11/2017
----------	------------

VERSAMENTO IMPOSTE IMMOBILI

ENTRO IL	16/06/2017 (***)
ENTRO IL	18/12/2017 (***)

VERSAMENTO A RATE

	1ª RATA entro il	2ª RATA entro il	3ª RATA entro il	4ª RATA entro il	5ª RATA entro il	6ª RATA entro il

ATTENZIONE: GLI IMPORTI DELLE SINGOLE RATE DEL PROSPETTO NON TENGONO CONTO DI EVENTUALI CREDITI/DEBITI CHE POSSONO INTERVENIRE IN DATA SUCCESSIVA ALLA COMPILAZIONE DELLA PRESENTE.

* Crediti da utilizzare in compensazione non presenti sulla D.R.
 ** Credito utilizzato in compensazione in sede di dichiarazione per ridurre gli acconti di imposta IRPEF e/o IRAP
 *** Salvo diverse disposizioni

NOTE

- ZB-054-024-0 GUBBIO-UFFICIO DI ZONA IMP

La riproduzione, anche parziale, è vietata
 BNCGPP60M19E256W BIANCARELLI GIUSEPPE





7540
Scheda per la scelta della destinazione
dell'8 per mille, del 5 per mille e del 2 per mille dell'IRPEF

Da utilizzare sia in caso di presentazione della dichiarazione che in caso di esonero.

CONTRIBUENTE

CODICE FISCALE (obbligatorio) **BNCGPP60M19E256W**

DATI ANAGRAFICI

COGNOME (per le donne indicare il cognome da nubile)

NOME

SESSO (M o F)

BIANCARELLI

GIUSEPPE

M

DATA DI NASCITA
GIORNO MESE ANNO
19 08 1960

COMUNE (o Stato estero) DI NASCITA
GUBBIO

PROVINCIA (sigla)
PG

LA SCELTA PER LA DESTINAZIONE DELL'OTTO PER MILLE, DEL CINQUE PER MILLE E DEL DUE PER MILLE DELL'IRPEF NON SONO IN ALCUN MODO ALTERNATIVE FRA LORO. PERTANTO POSSONO ESSERE ESPRESSE TUTTE E TRE LE SCELTE

SCELTA PER LA DESTINAZIONE DELL'OTTO PER MILLE DELL'IRPEF (in caso di scelta FIRMARE in UNO degli spazi sottostanti)

Stato	Chiesa cattolica Biancarelli Giuseppe	Unione Chiese cristiane avventiste del 7° giorno	Assemblee di Dio in Italia
Chiesa Evangelica Valdese (Unione delle Chiese metodiste e Valdesi)	Chiesa Evangelica Luterana in Italia	Unione Comunità Ebraiche Italiane	Sacra arcidiocesi ortodossa d'Italia ed Esarcato per l'Europa Meridionale
Chiesa Apostolica in Italia	Unione Cristiana Evangelica Battista d'Italia	Unione Buddhista Italiana	Unione Indulista Italiana
Istituto Buddhista Italiano Soka Gakkai (IBISG)			

AVVERTENZE Per esprimere la scelta a favore di una delle istituzioni beneficiarie della quota dell'otto per mille dell'IRPEF, il contribuente deve apporre la propria firma nel riquadro corrispondente. La scelta deve essere fatta esclusivamente per una delle istituzioni beneficiarie. La mancanza della firma in uno dei riquadri previsti costituisce scelta non espressa da parte del contribuente. In tal caso, la ripartizione della quota d'imposta non attribuita è stabilita in proporzione alle scelte espresse. La quota non attribuita spettante alle Assemblee di Dio in Italia e alla Chiesa Apostolica in Italia è devoluta alla gestione statale.

SCelta PER LA DESTINAZIONE DEL CINQUE PER MILLE DELL'IRPEF (in caso di scelta FIRMARE in UNO degli spazi sottostanti)

SOSTEGNO DEL VOLONTARIATO E DELLE ALTRE ORGANIZZAZIONI NON LUGRATIVE DI UTILITA' SOCIALE, DELLE ASSOCIAZIONI DI PROMOZIONE SOCIALE E DELLE ASSOCIAZIONI E FONDAZIONI RICONOSCIUTE CHE OPERANO NEI SETTORI DI CUI ALL'ART. 16, C. 1, LETT A), DEL D.LGS. N. 460 DEL 1997

FIRMA Biancarelli Giuseppe

Codice fiscale del beneficiario (eventuale) 03158540546

FINANZIAMENTO DELLA RICERCA SCIENTIFICA E DELLA UNIVERSITA'

FIRMA _____

Codice fiscale del beneficiario (eventuale) _____

FINANZIAMENTO DELLA RICERCA SANITARIA

FIRMA _____

Codice fiscale del beneficiario (eventuale) _____

FINANZIAMENTO A FAVORE DI ORGANISMI PRIVATI DELLE ATTIVITA' DI TUTELA, PROMOZIONE E VALORIZZAZIONE DEI BENI CULTURALI E PAESAGGISTICI

FIRMA _____

Codice fiscale del beneficiario (eventuale) _____

SOSTEGNO DELLE ATTIVITA' SOCIALI SVOLTE DAL COMUNE DI RESIDENZA

FIRMA _____

SOSTEGNO ALLE ASSOCIAZIONI SPORTIVE DILETTANTISTICHE RICONOSCIUTE AI FINI SPORTIVI DAL CONI A NORMA DI LEGGE CHE SVOLGONO UNA RILEVANTE ATTIVITA' DI INTERESSE SOCIALE

FIRMA _____

Codice fiscale del beneficiario (eventuale) _____

AVVERTENZE

Per esprimere la scelta a favore di una delle finalita' destinatarie della quota del cinque per mille dell'IRPEF, il contribuente deve apporre la propria firma nel riquadro corrispondente. Il contribuente ha inoltre la facolta' di indicare anche il codice fiscale di un soggetto beneficiario. La scelta deve essere fatta esclusivamente per una sola delle finalita' beneficiarie.

SCelta PER LA DESTINAZIONE DEL DUE PER MILLE DELL'IRPEF (in caso di scelta FIRMARE nello spazio sottostante)

PARTITO POLITICO

CODICE FIRMA _____

AVVERTENZE

Per esprimere la scelta a favore di uno dei partiti politici beneficiari del due per mille dell'IRPEF, il contribuente deve apporre la propria firma nel riquadro, indicando il codice del partito prescelto. La scelta deve essere fatta esclusivamente per uno solo dei partiti politici beneficiari.

In aggiunta a quanto indicato nell'informativa sul trattamento dei dati, contenuta nelle Istruzioni, si precisa che i dati personali del contribuente verranno utilizzati solo dall'Agenzia delle Entrate per attuare la scelta.

RISERVATO AI CONTRIBUENTI ESONERATI

IN CASO DI UNA O PIU' SCELTE E' NECESSARIO APPORRE LA FIRMA ANCHE NEL RIQUADRO SOTTOSTANTE.

Per le modalita' di invio della scheda da parte dei soggetti esonerati, vedere il capitolo 3 della parte II delle istruzioni.

Il sottoscritto dichiara, sotto la propria responsabilita', che non e' tenuto ne' intende avvalersi della facolta' di presentare la dichiarazione dei redditi.

FIRMA

IMPEGNO ALLA PRESENTAZIONE TELEMATICA

Dati Intermediario	
Cognome e Nome o Denominazione IMPRESA VERDE UMBRIA SRL	N. Iscrizione all' albo C.A.F.
Codice Fiscale 02168620546	

Si impegna a presentare in via telematica il modello REDDITI PF 2017	
La dichiarazione è stata predisposta dal SOGGETTO CHE TRASMETTE	
Ricezione avviso telematico Non accetta di ricevere l'avviso telematico	Ricezione comunicazione telematica altre comunicazioni Non accetta di ricevere l'avviso telematico

Dati Contribuente	
Cognome e Nome o Denominazione BIANCARELLI GIUSEPPE	
Codice Fiscale BNCGPP60M19E256W	

Dati Dichiarante diverso dal contribuente	
Cognome e Nome	Codice fiscale
In qualità di	

Data dell' impegno
Data 29 09 2017

Firma leggibile dell' intermediario

IMPRESA VERDE UMBRIA SRL

Formula di consenso per trattamento di dati sensibili

Il sottoscritto acquisite le informazioni di cui all' articolo 13 del D.Lgs. 196/2003, acconsente al trattamento dei propri dati personali, dichiarando di avere avuto, in particolare, conoscenza che i dati medesimi rientrano nel novero dei dati "sensibili" di cui all' articolo 26 del D.Lgs. citato, vale a dire i dati idonei a rivelare l'origine razziale ed etnica, le convinzioni religiose, filosofiche o di altro genere, le opinioni politiche, l'adesione a partiti, sindacati, associazioni od organizzazioni a carattere religioso, filosofico, politico o sindacale, nonché i dati personali idonei a rivelare lo stato di salute e la vita sessuale".

I dati personali acquisiti saranno utilizzati da parte dello STUDIO, anche con l' ausilio di mezzi elettronici e/o automatizzati esclusivamente per l' evasione della Sua richiesta.

Il conferimento dei dati è facoltativo; l' eventuale mancato conferimento dei dati e del consenso al loro trattamento comporterà l' impossibilità per lo STUDIO di evadere l' ordine. Ai sensi dell' art. 7 del D.Lgs. 196/2003, è garantito comunque il diritto di accedere ai propri dati chiedendone la correzione, l' integrazione e, ricorrendone gli estremi, la cancellazione in blocco

Firma leggibile del contribuente

Biancarelli Giuseppe

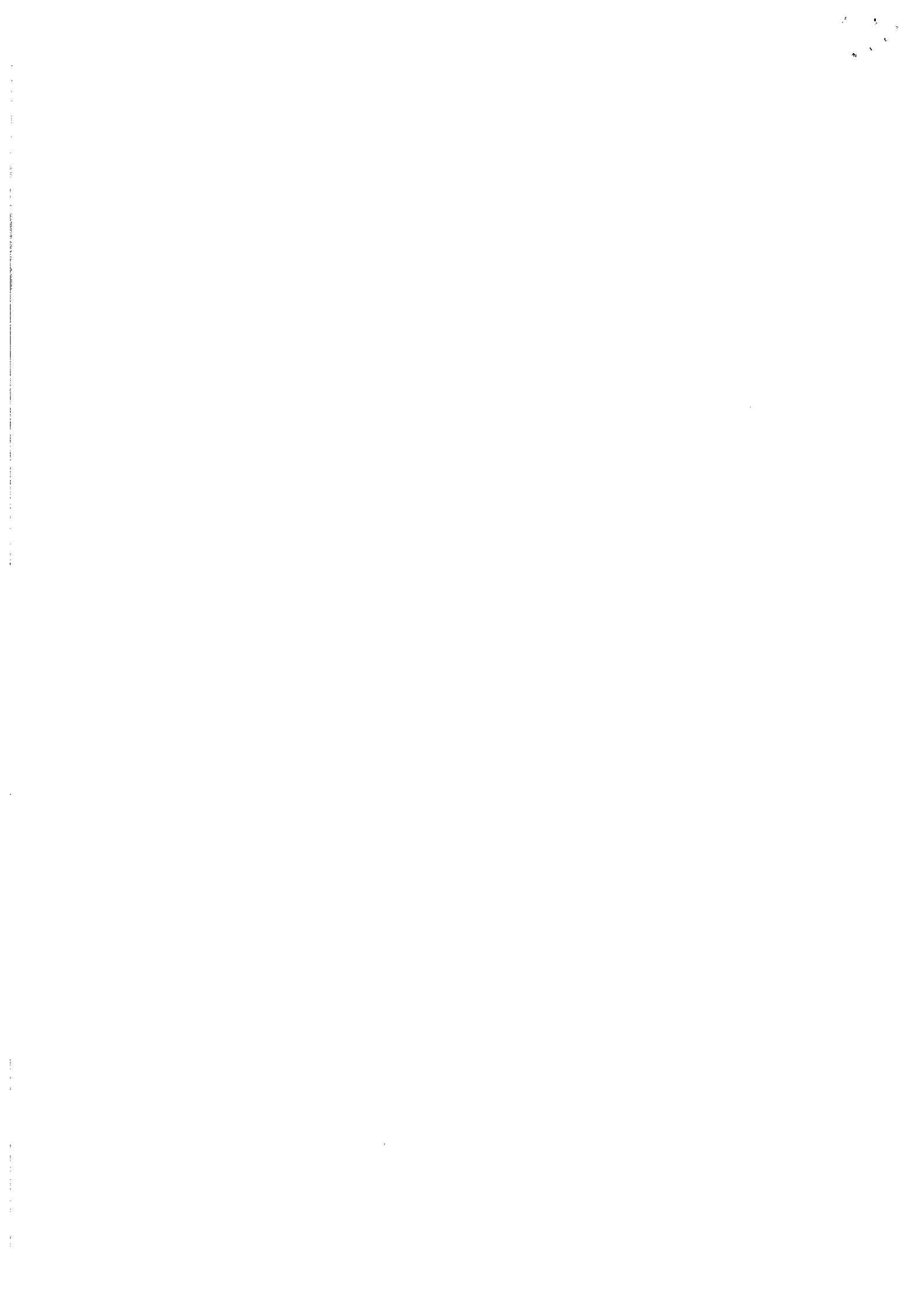

IMPEGNO ALLA PRESENTAZIONE TELEMATICA

Dati Intermediario	
Cognome e Nome o Denominazione IMPRESA VERDE UMBRIA SRL	N. Iscrizione all' albo C.A.F.
Codice Fiscale 02168620546	

Si impegna a presentare in via telematica il modello	
IRAP PF 2017	
La dichiarazione è stata predisposta dal SOGGETTO CHE TRASMETTE	
Ricezione avviso telematico Non accetta di ricevere l'avviso telematico	Ricezione comunicazione telematica altre comunicazioni Non accetta di ricevere l'avviso telematico

Dati Contribuente	
Cognome e Nome o Denominazione BIANCARELLI GIUSEPPE	
Codice Fiscale BNCGPP60M19E256W	

Dati Dichiarante diverso dal contribuente	
Cognome e Nome	Codice fiscale
In qualità di	

Data dell' impegno
Data 29 09 2017

Firma leggibile dell' intermediario

IMPRESA VERDE UMBRIA SRL

Formula di consenso per trattamento di dati sensibili

Il sottoscritto acquisite le informazioni di cui all' articolo 13 del D.Lgs. 196/2003, acconsente al trattamento dei propri dati personali, dichiarando di avere avuto, in particolare, conoscenza che i dati medesimi rientrano nel novero dei dati "sensibili" di cui all' articolo 26 del D.Lgs citato, vale a dire i dati idonei a rivelare l'origine razziale ed etnica, le convinzioni religiose, filosofiche o di altro genere, le opinioni politiche, l'adesione a partiti, sindacati, associazioni od organizzazioni a carattere religioso, filosofico, politico o sindacale, nonché i dati personali idonei a rivelare lo stato di salute e la vita sessuale".

I dati personali acquisiti saranno utilizzati da parte dello STUDIO, anche con l' ausilio di mezzi elettronici e/o automatizzati esclusivamente per l' evasione della Sua richiesta.
Il conferimento dei dati è facoltativo; l' eventuale mancato conferimento dei dati e del consenso al loro trattamento comporterà l' impossibilità per lo STUDIO di evadere l' ordine. Ai sensi dell' art. 7 del D.Lgs. 196/2003, è garantito comunque il diritto di accedere ai propri dati chiedendone la correzione, l' integrazione e, ricorrendone gli estremi, la cancellazione in blocco

Firma leggibile del contribuente

Biancarelli Giuseppe

