



**DELIBERAZIONE DI CONSIGLIO COMUNALE N. 109 DEL 05/10/2017**

**OGGETTO: REVISIONE STRAORDINARIA DELLE PARTECIPAZIONI EX ART. 24, D.LGS. 19 AGOSTO 2016 N. 175, COME MODIFICATO DAL D.LGS. 16 GIUGNO 2017 N. 100. RICOGNIZIONE DELLE PARTECIPAZIONI POSSEDUTE - INDIVIDUAZIONE PARTECIPAZIONI DA ALIENARE - DETERMINAZIONI PER ALIENAZIONI.**

L'anno duemiladiciassette, il giorno cinque del mese di ottobre alle ore 15:30 e seguenti, nella sede dell'Ente nella sala delle adunanze consiliari, a seguito di avvisi tempestivamente e regolarmente fatti recapitare al domicilio dei singoli consiglieri, si è riunito il Consiglio Comunale in sessione straordinaria.

Alla discussione dell'argomento di cui all'oggetto sono presenti i Signori:

	Pres.	Ass.
STIRATI FILIPPO MARIO	X	
LEPRI GABRIELE	X	
CACCIAMANI ALDO		X
MENICHETTI GIOVANNI	X	
BIANCARELLI GIUSEPPE	X	
PIERGENTILI VALERIO	X	
ZEBI MORENO	X	
BIRASCHI PAOLA		X
MARINELLI FABRIZIO		X
POMPEI MIRKO	X	
CAMBIOTTI ANNABELLA	X	
MARTINELLI MATTIA		X
FARAMELLI GIACOMO	X	
BAZZURRI ALESSIO	X	
CECCARELLI MASSIMO	X	
CECCARELLI STEFANO	X	
ZACCAGNI FRANCESCO		X
VENERUCCI VIRNA	X	
CARDILE MARCO		X
BARILARI LUCA	X	
RUGHI RODOLFO	X	
SALCIARINI MAURO	X	
MARIUCCI SARA		X
LUPINI PAVILIO		X
GAGLIARDI FRANCESCO	X	
TOTALE	17	8

Con la partecipazione del SEGRETARIO GENERALE, Dott. Ernesto Barocci.

Vengono nominati scrutatori i consiglieri: POMPEI MIRKO, BAZZURRI ALESSIO, SALCIARINI MAURO

Assume la Presidenza GIUSEPPE BIANCARELLI nella sua qualità di PRESIDENTE DEL CONSIGLIO e constatata la legalità dell'adunanza dichiara aperta la seduta e pone in discussione la pratica di cui all'oggetto, iscritta all'Ordine del Giorno.



Il Presidente del Consiglio Comunale Giuseppe Biancarelli invita alla trattazione del punto iscritto all'Ordine del Giorno, avente ad oggetto: "REVISIONE STRAORDINARIA DELLE PARTECIPAZIONI EX ART. 24, D.LGS. 19 AGOSTO 2016 N. 175, COME MODIFICATO DAL D.LGS. 16 GIUGNO 2017 N. 100. RICOGNIZIONE DELLE PARTECIPAZIONI POSSEDUTE - INDIVIDUAZIONE PARTECIPAZIONI DA ALIENARE - DETERMINAZIONI PER ALIENAZIONI.", precisando come il contenuto del parere favorevole espresso dall'organo di revisione risulti "condizionato per quanto riguarda la proposta del mantenimento della Gubbio Cultura e Multiservizi srl all'esito delle deliberazioni del C.C. in merito al Piano strategico Aziendale". Il parere viene quindi consegnato in copia a ciascun Consigliere Comunale.

Il Presidente quindi cede la parola all'Assessore Mancini, che illustra l'argomento facendo riferimento alla proposta di deliberazione, che risulta acquisita al sistema informatico dell'ente (Sicr@web), come di seguito riportata (parte in corsivo).

(come da registrazione conservata agli atti della Segreteria).

[Proposta di deliberazione n. 128 del 28.09.2017]

VISTO l'art. 42 del D.Lgs. 18 agosto 2000 n. 267 e ss.mm.ii..

CONSIDERATO quanto disposto dal D.Lgs. 19 agosto 2016 n. 175, emanato in attuazione dell'art. 18, legge 7 agosto 2015 n. 124, che costituisce il nuovo Testo unico in materia di Società a partecipazione Pubblica (T.U.S.P.), come integrato e modificato dal Decreto legislativo 16 giugno 2017, n. 100.

VISTO che ai sensi del predetto T.U.S.P. (cfr. art. 4, c.1) le Pubbliche Amministrazioni, ivi compresi i Comuni, non possono, direttamente o indirettamente, mantenere partecipazioni, anche di minoranza, in società aventi per oggetto attività di produzione di beni e servizi non strettamente necessarie per il perseguimento delle proprie finalità istituzionali.

ATTESO che i Comuni, fermo restando quanto sopra indicato, possono mantenere partecipazioni in società:

1. esclusivamente per lo svolgimento delle attività indicate dall'art. 4, c. 2, del T.U.S.P., comunque nei limiti di cui al comma 1 del medesimo articolo:

- a) produzione di un servizio di interesse generale, ivi inclusa la realizzazione e la gestione delle reti e degli impianti funzionali ai servizi medesimi;
- b) progettazione e realizzazione di un'opera pubblica sulla base di un accordo di programma fra amministrazioni pubbliche, ai sensi dell'articolo 193 del decreto legislativo n. 50 del 2016;
- c) realizzazione e gestione di un'opera pubblica ovvero organizzazione e gestione di un servizio d'interesse generale attraverso un contratto di partenariato di cui all'articolo 180 del decreto legislativo n. 50 del 2016, con un imprenditore selezionato con le modalità di cui all'articolo 17, commi 1 e 2;
- d) autoproduzione di beni o servizi strumentali all'ente o agli enti pubblici partecipanti o allo svolgimento delle loro funzioni, nel rispetto delle condizioni stabilite dalle direttive europee in materia di contratti pubblici e della relativa disciplina nazionale di recepimento;
- e) servizi di committenza, ivi incluse le attività di committenza ausiliarie, apprestati a supporto di enti senza scopo di lucro e di amministrazioni aggiudicatrici di cui all'articolo 3, comma 1, lettera a), del decreto legislativo n. 50 del 2016;

2. ovvero, al solo scopo di ottimizzare e valorizzare l'utilizzo di beni immobili facenti parte del proprio patrimonio, "in società aventi per oggetto sociale esclusivo la valorizzazione del patrimonio (...), tramite il conferimento di beni immobili allo scopo di realizzare un investimento secondo criteri propri di un qualsiasi operatore di mercato".

RILEVATO che per effetto dell'art. 24 T.U.S.P., entro il 30 settembre 2017 il Comune deve provvedere ad effettuare una ricognizione di tutte le partecipazioni dallo stesso possedute alla data del 23 settembre 2016, individuando quelle che devono essere alienate.



*TENUTO CONTO che ai fini di cui sopra devono essere alienate od oggetto delle misure di cui all'art. 20, commi 1 e 2, T.U.S.P. – ossia di un piano di riassetto per la loro razionalizzazione, fusione o soppressione, anche mediante messa in liquidazione – le partecipazioni per le quali si verifica anche una sola delle seguenti condizioni:*

- 1) non hanno ad oggetto attività di produzione di beni e servizi strettamente necessarie per il perseguimento delle finalità istituzionali dell'ente, di cui all'art. 4, c. 1, T.U.S.P., anche sul piano della convenienza economica e della sostenibilità finanziaria e in considerazione della possibilità di gestione diretta od esternalizzata del servizio affidato, nonché della compatibilità della scelta con i principi di efficienza, di efficacia e di economicità dell'azione amministrativa, come previsto dall'art. 5, c. 2, del Testo unico;*
- 2) non sono riconducibili ad alcuna delle categorie di cui all'art. 4, c. 2, T.U.S.P.;*
- 3) previste dall'art. 20, c. 2, T.U.S.P.:*
  - a. partecipazioni societarie che non rientrino in alcuna delle categorie delle due precedenti categorie;*
  - b. società che risultano prive di dipendenti o abbiano un numero di amministratori superiore a quello dei dipendenti;*
  - c. partecipazioni in società che svolgono attività analoghe o simili a quelle svolte da altre società partecipate o da enti pubblici strumentali;*
  - d. partecipazioni in società che, nel triennio 2014-2016, abbiano conseguito un fatturato medio non superiore a 500 mila euro;*
  - e. partecipazioni in società diverse da quelle costituite per la gestione di un servizio d'interesse generale che abbiano prodotto un risultato negativo per quattro dei cinque esercizi precedenti, tenuto conto che per le società di cui all'art. 4, c. 7, D.Lgs. n. 175/2016, ai fini della prima applicazione del criterio in esame, si considerano i risultati dei cinque esercizi successivi all'entrata in vigore del Decreto correttivo;*
  - f. necessità di contenimento dei costi di funzionamento;*
  - g. necessità di aggregazione di società aventi ad oggetto le attività consentite all'art. 4, T.U.S.P..*

*CONSIDERATO altresì che le disposizioni del predetto Testo unico devono essere applicate avendo riguardo all'efficiente gestione delle partecipazioni pubbliche, alla tutela e promozione della concorrenza e del mercato, nonché alla razionalizzazione e riduzione della spesa pubblica.*

*TENUTO CONTO che è fatta salva la possibilità di mantenere partecipazioni:*

- in società che producono servizi economici di interesse generale a rete di cui all'art. 3-bis, D.L. n. 138/2011 e s.m.i., anche fuori dall'ambito territoriale del Comune di Gubbio e dato atto che l'affidamento dei servizi in corso alla medesima società sia avvenuto tramite procedure ad evidenza pubblica ovvero che la stessa rispetta i requisiti di cui all'articolo 16 del T.U.S.P.;*
- in società che, alla data di entrata in vigore del Decreto correttivo, risultino già costituite e autorizzate alla gestione di case da gioco ai sensi della legislazione vigente.*

*CONSIDERATO che le società in house providing, sulle quali è esercitato il controllo analogo ai sensi dell'art. 16, D.Lgs. n. 175/2016, che rispettano i vincoli in tema di partecipazione di capitali privati (c.1) e soddisfano il requisito dell'attività prevalente producendo almeno l'80% del loro fatturato nell'ambito dei compiti affidati dagli enti soci (c.3), possono rivolgere la produzione ulteriore (rispetto a detto limite) anche a finalità diverse, fermo il rispetto dell'art.4, c.1, D.Lgs. n. 175/2016, a condizione che tale ulteriore produzione permetta di conseguire economie di scala od altri recuperi di efficienza sul complesso dell'attività principale della società.*

*VISTA la delibera Corte dei Conti, Sezione delle Autonomie n. 19/SEZAUT/IMPR/2017 del 21 luglio 2017 con la quale sono state adottate le linee di indirizzo per la revisione straordinaria delle partecipazioni di cui all'art. 24, D.Lgs n. 175/2016.*

*RILEVATO che la Corte dei conti prescrive che...” il processo di razionalizzazione – nella sua formulazione straordinaria e periodica – rappresenta il punto di sintesi di una valutazione complessiva della convenienza dell'ente territoriale a mantenere in essere partecipazioni societarie rispetto ad altre soluzioni. Tutto ciò nell'ottica di una maggiore responsabilizzazione degli enti soci i quali sono tenuti a procedimentalizzare ogni decisione in materia, non soltanto in fase di acquisizione delle partecipazioni ma anche in sede di*



revisione, per verificare la permanenza delle ragioni del loro mantenimento. È da ritenere, anzi, che l'atto di ricognizione, oltre a costituire un adempimento per l'ente, sia l'espressione più concreta dell'esercizio dei doveri del socio, a norma del codice civile e delle regole di buona amministrazione. Per tutte queste ragioni, evidentemente, l'art. 24 co. 1, secondo periodo, stabilisce che «ciascuna amministrazione pubblica effettuata con provvedimento motivato la ricognizione di tutte le partecipazioni possedute», sia pure per rendere la dichiarazione negativa o per decretarne il mantenimento senza interventi di razionalizzazione.»

RILEVATO inoltre che la Corte dei Conti dispone che "... Il rapporto con la precedente rilevazione se, da un lato, agevola gli enti territoriali nella predisposizione dei nuovi piani, dall'altro, impone un raccordo con le preesistenti disposizioni. Ciò posto, resta confermato l'orientamento normativo che affida preliminarmente all'autonomia e alla discrezionalità dell'ente partecipante qualsiasi scelta in merito alla partecipazione societaria anche se di minima entità. In tale ottica sussiste l'obbligo di effettuare l'atto di ricognizione di tutte le partecipazioni societarie detenute alla data di entrata in vigore del decreto (v. paragrafi 1 e 2), individuando quelle che devono essere alienate o che devono essere oggetto delle misure di razionalizzazione previste dall'art. 20, commi 1 e 2; tale atto ricognitivo deve essere motivato in ordine alla sussistenza delle condizioni previste dall'art. 20, commi 1 e 2, d.lgs. n. 175/2016. Per quanto occorra, va sottolineata l'obbligatorietà della ricognizione delle partecipazioni detenute (la legge usa l'avverbio "tutte" per indicare anche quelle di minima entità e finanche le partecipazioni in società "quotate"), sicché la ricognizione è sempre necessaria, anche per attestare l'assenza di partecipazioni. D'altro canto, gli esiti della ricognizione sono rimessi alla discrezionalità delle amministrazioni partecipanti, le quali sono tenute a motivare espressamente sulla scelta effettuata (alienazione/razionalizzazione/fusione/mantenimento della partecipazione senza interventi). È, quindi, necessaria una puntuale motivazione sia per giustificare gli interventi di riassetto sia per legittimare il mantenimento della partecipazione.»

VALUTATE pertanto le modalità di svolgimento delle attività e dei servizi oggetto delle società partecipate dall'Ente, con particolare riguardo all'efficienza, al contenimento dei costi di gestione ed alla tutela e promozione della concorrenza e del mercato.

TENUTO CONTO del miglior soddisfacimento dei bisogni della comunità e del territorio amministrati a mezzo delle attività e dei servizi resi dalle società partecipate possedute dall'Ente.

CONSIDERATO che la ricognizione è adempimento obbligatorio anche nel caso in cui il Comune non possieda alcuna partecipazione, esito che comunque deve essere comunicato ai sensi dell'art. 24, c.1, T.U.S.P..

TENUTO CONTO che l'esame ricognitivo dettagliato per ciascuna partecipazione detenuta è stato istruito in conformità alle indicazioni dell'Amministrazione, alle analisi e valutazioni di carattere economico, sociale, organizzativo, finanziario e commerciale e secondo:

1. i criteri e prescrizioni di cui al D,Lgs 175/2017 e meglio evidenziati nella Relazione tecnica sulla revisione straordinaria delle partecipate (All. A) allegata alla presente a farne parte integrante e sostanziale;
2. il modello standard dell'atto di ricognizione predisposto dalla Corte dei Conti accluso alla deliberazione n. 19/SEZAUT/IMPR/2017 del 21 luglio 2017 che dovrà essere allegato al presente atto consiliare (All. B – Revisione straordinaria delle partecipate).

CONSIDERATO che ai sensi del citato art. 24, T.U.S.P., occorre individuare le partecipazioni da alienare, con alienazione che deve avvenire entro un anno dalla conclusione della ricognizione e quindi dall'approvazione della presente deliberazione.

RITENUTO che le partecipazioni da alienare devono essere individuate perseguendo, al contempo, la migliore efficienza, la più elevata razionalità, la massima riduzione della spesa pubblica e la più adeguata cura degli interessi della comunità e del territorio amministrati.

VERIFICATO che in base a quanto sopra sussistono le seguenti motivazioni per l'alienazione della sottoindicata partecipazione:

1. società Ponti Engineering società consortile a r.l. , in quanto non più indispensabile per il perseguimento delle finalità dell'Ente.

RILEVATO che in caso di mancata adozione dell'atto ricognitivo ovvero di mancata alienazione entro il predetto termine annuale, considerato quanto stabilito dall'art. 21 del Decreto correttivo, il Comune non potrà esercitare i diritti sociali nei confronti della società e - fatti salvi in ogni caso il potere di alienare la





*partecipazione e gli atti di esercizio dei diritti sociali dallo stesso compiuti - la stessa sarà liquidata in denaro in base ai criteri stabiliti dall'art. 2437-ter, c. 2, cod. civ., e seguendo il procedimento di cui all'art. 2437-quater, codice civile.*

*TENUTO CONTO che la scelta delle modalità operative di alienazione rientra nell'alveo delle facoltà riservate all'Amministrazione, alienazione che deve comunque essere effettuata nel rispetto dei principi di pubblicità, trasparenza e non discriminazione.*

*PRESO ATTO che la procedura di alienazione attivata con determinazione dirigenziale n. 1382 del 29/10/2015 e secondo le disposizioni del precedente piano approvato con D.C.C. n. 45 del 30/03/2015 per la cessione delle quote possedute dal Comune di Gubbio nella Soc. Ponti Engineering società consortile a r.l., è andata deserta e che pertanto, stante la volontà dell'Amministrazione di confermare l'alienazione della suddetta partecipazione si ritiene che per effettuare l'alienazione occorre eccezionalmente procedere mediante negoziazione diretta con un singolo acquirente ai sensi dell'art. 10, c.2, secondo periodo, T.U.S.P. fatto salvo il diritto di prelazione dei soci eventualmente previsto dalla legge o dallo statuto societario.*

*TENUTO CONTO che la mancanza od invalidità del presente atto deliberativo renderebbe inefficace l'atto di alienazione delle partecipazioni di cui trattasi.*

*PRESO ATTO che, l'Amministrazione ha manifestato l'intenzione di mantenere la partecipazione seppur di modesta entità (pari al 4.901%) della Società Funivia Colle Eletto s.r.l. che, nonostante non possiede il requisito di cui all'art. 20 comma 2 lettera d) per soli € 4.000,00 che avrebbe comportato l'applicazione di una misura di razionalizzazione, ne condivide le finalità e gli obiettivi di valorizzazione turistica sia del territorio eugubino che umbro evidenziando al contempo che l'ente non sostiene costi e non percepisce dividendi.*

**RICHIAMATI:**

- *la deliberazione del Consiglio Comunale n. 45 del 30/03/2015 con la quale veniva adottato il piano operativo di razionalizzazione ai sensi dell'art. 1, c. 612, legge 23 dicembre 2014 n. 190, provvedimento del quale il presente atto ricognitivo costituisce aggiornamento ai sensi dell'art. 24, c.2, T.U.S.P.;*
- *la deliberazione del Consiglio Comunale n. 61 del 18/05/2017 con la quale veniva tra l'altro, approvato il regolamento sul controllo analogo sulla società Gubbio Cultura e Multiservizi s.r.l. in liquidazione.*

*TENUTO CONTO del parere espresso dall'Organo di revisione ai sensi dell'art. 239, c. 1, lett. b), n. 3), D.Lgs. n. 267/2000 acquisito al protocollo comunale in data ..... n.....*

*ACQUISITI i pareri favorevole in ordine alla regolarità tecnica e contabile resi dal Dirigente del Settore Finanziario ai sensi dell'art. 49, D.Lgs. n. 267/2000.*

**VISTI:**

*il D.Lgs. n. 267/2000 e s.m.i. – TUEL;*

*il D.Lgs. n. 118/2011 e s.m.i.;*

*lo Statuto Comunale;*

*il vigente regolamento comunale di contabilità.*

*Per tutto quanto riportato in premesso, SI PROPONE:*

- 1. DI DICHIARARE la premessa parte integrante e sostanziale alla presente deliberazione.*
- 2. DI APPROVARE la ricognizione di tutte le partecipazioni possedute dal Comune di Gubbio alla data del 23 settembre 2016 come descritta nell'allegata Relazione tecnica sulla revisione straordinaria delle partecipate (All. A) e dettagliata nelle tabelle contenute nella Revisione straordinaria delle partecipate (All. B) che costituiscono parte integrante e sostanziale della presente deliberazione.*
- 3. DI PROCEDERE:*
  - a. al mantenimento delle partecipate di cui alla scheda 4 dell'allegato B con indicate le relative motivazioni, come per la società Gubbio Cultura e Multiservizi srl in liquidazione volontaria, e meglio indicato nella relazione tecnica (all.A);*
  - b. all'alienazione della seguente partecipazione mediante negoziazione diretta ai sensi dell'art. 10, c.2, T.U.S.P.:*



- *Società Ponti Engineering società consortile a r.l. , in quanto non più indispensabile per il perseguimento delle finalità dell'Ente.*

4. *DI AUTORIZZARE il Dirigente del Settore Finanziario alla negoziazione diretta con il singolo acquirente ai sensi dell'art. 10, c.2, T.U.S.P., per la cessione della partecipazione di cui sopra.*
5. *DI DARE ATTO che relativamente alla società Funivia Colle Eletto s.r.l., viene previsto il suo mantenimento in considerazione dell'attività esercitata che mira alla valorizzazione turistica volta al rilancio economico del territorio eugubino ed umbro il tutto motivato dettagliatamente nella scheda 4 dell'All. B, riservandosi comunque di adeguarsi alle eventuali ulteriori indicazioni che potranno essere fornite dalle autorità competenti in materia.*
6. *DI TRASMETTERE la presente deliberazione a tutte le società partecipate dal Comune di Gubbio.*
7. *DI COMUNICARE al Ministero dell'Economia e delle Finanze, ai sensi dell'art. 17, D.L. n. 90/2014, e s.m.i., e con le modalità ex D.M. 25 gennaio 2015 e s.m.i., tenuto conto di quanto indicato dall'art. 21, Decreto correttivo, l'esito della ricognizione di cui alla presente deliberazione.*
8. *DI INVIARE copia del presente atto alla competente Sezione regionale di controllo della Corte dei conti, con le modalità indicate dall'art. 24, c. 1 e 3, T.U.S.P. e dall'art. 21, D.Lgs. 100/2017.*
9. *DI DICHIARARE la presente deliberazione immediatamente eseguibile, ai sensi dell'art. 134, comma 4, del d.Lgs. n. 267/2000.*

Entra il Consigliere Cacciamani: presenti n.18 – assenti n. 7

Escono i Consiglieri Gagliardi, Barilari e Venerucci: presenti n. 15 – assenti n. 10

Il Presidente Biancarelli, terminata l'illustrazione dell'ass.Mancini, passa la parola al Consigliere Bazzurri che, in qualità di Presidente della 1° Commissione, riferisce in merito ai lavori svolti nella seduta del 03.10.2017, alla discussione e all'esito della votazione: parere favorevole a maggioranza (come da registrazione conservata agli atti della Segreteria).

Escono i Consiglieri Rughi e Salciarini: presenti n. 13 – assenti n. 12

Quindi, non essendoci altri Consiglieri Comunali che richiedono d'intervenire il Presidente apre la fase della votazione dell'atto

### **IL CONSIGLIO COMUNALE**

VISTA la proposta illustrata dall' Assessore Mancini così come riportata in premessa;

VISTI:

- il D.Lgs. n. 267/2000 e s.m.i. – TUEL;
- il D.Lgs. n. 118/2011 e s.m.i.;
- lo Statuto Comunale;
- il vigente regolamento comunale di contabilità.

VISTO il parere favorevole condizionato espresso dall'Organo di revisione ai sensi dell'art. 239, c. 1, lett. b), n. 3), D.Lgs. n. 267/2000 acquisito al protocollo comunale in data 03/10/2017 n. 35104, come meglio illustrato in premessa;



Visto il parere favorevole espresso a maggioranza dalla Prima Commissione Consiliare nella seduta del 03/10/2017;

Visti i pareri favorevoli in ordine alla regolarità tecnica e contabile espressi dai dirigenti competenti, ai sensi dell'art.49, comma 1 del D.Lgs. n.267/2000, così come presenti in atti ed acquisiti al sistema informativo dell'Ente (sicr@web);

Alla presenza di n. 13 Consiglieri, con votazione legalmente resa espressa in forma palese come di seguito riportata:

Favorevoli n. 13 - Unanimità

### **D E L I B E R A**

- 1) DI DICHIARARE la premessa parte integrante e sostanziale alla presente deliberazione.
- 2) DI APPROVARE la ricognizione di tutte le partecipazioni possedute dal Comune di Gubbio alla data del 23 settembre 2016 come descritta nell'allegata Relazione tecnica sulla revisione straordinaria delle partecipate (All. A) e dettagliata nelle tabelle contenute nella Revisione straordinaria delle partecipate (All. B) che costituiscono parte integrante e sostanziale della presente deliberazione.
- 3) DI PROCEDERE:
  - a. al mantenimento delle partecipate di cui alla scheda 4 dell'allegato B con indicate le relative motivazioni, come per la società Gubbio Cultura e Multiservizi srl in liquidazione volontaria, e meglio indicato nella relazione tecnica (all.A);
  - b. all'alienazione della seguente partecipazione mediante negoziazione diretta ai sensi dell'art. 10, c.2, T.U.S.P.:
    - Società Ponti Engineering società consortile a r.l. , in quanto non più indispensabile per il perseguimento delle finalità dell'Ente.
1. DI AUTORIZZARE il Dirigente del Settore Finanziario alla negoziazione diretta con il singolo acquirente ai sensi dell'art. 10, c.2, T.U.S.P., per la cessione della partecipazione di cui sopra.
2. DI DARE ATTO che relativamente alla società Funivia Colle Eletto s.r.l., viene previsto il suo mantenimento in considerazione dell'attività esercitata che mira alla valorizzazione turistica volta al rilancio economico del territorio eugubino ed umbro il tutto motivato dettagliatamente nella scheda 4 dell'All. B, riservandosi comunque di adeguarsi alle eventuali ulteriori indicazioni che potranno essere fornite dalle autorità competenti in materia.
3. DI TRASMETTERE la presente deliberazione a tutte le società partecipate dal Comune di Gubbio.
4. DI COMUNICARE al Ministero dell'Economia e delle Finanze, ai sensi dell'art. 17, D.L. n. 90/2014, e s.m.i., e con le modalità ex D.M. 25 gennaio 2015 e s.m.i., tenuto conto di quanto indicato dall'art. 21, Decreto correttivo, l'esito della ricognizione di cui alla presente deliberazione.



5. DI INVIARE copia del presente atto alla competente Sezione regionale di controllo della Corte dei conti, con le modalità indicate dall'art. 24, c. 1 e 3, T.U.S.P. e dall'art. 21, D.Lgs. 100/2017.

### **IL CONSIGLIO COMUNALE**

In considerazione dell'urgenza dell'atto, con successiva e separata votazione, resa in forma palese, come di seguito riportata:  
Favorevoli n. 13 - Unanimità

### **D E L I B E R A**

Di rendere il presente atto immediatamente eseguibile ai sensi dell'art.134, comma 4 del D.Lgs. n.267/2000 e s.m.i.

Letto, approvato e sottoscritto.

**IL SEGRETARIO GENERALE**  
Dott. Ernesto Barocci

*Documento sottoscritto con firma digitale*

**IL PRESIDENTE DEL CONSIGLIO**  
Giuseppe Biancarelli

*Documento sottoscritto con firma digitale*



ALL. B

**COMUNE DI GUBBIO**

*Provincia di Perugia*

**REVISIONE STRAORDINARIA DELLE PARTECIPAZIONI AI  
SENSI DELL'ART. 24 DEL D.LGS. N. 175/2016)**

## **INDICE**

- 01. SCHEDA ANAGRAFICA**
- 02. RICOGNIZIONE DELLE SOCIETÀ PARTECIPATE**
  - 02.01. Ricognizione delle società a partecipazione diretta
  - 02.02. Ricognizione delle società a partecipazione indiretta
  - 02.03. Grafico delle relazioni tra partecipazioni
- 03. REQUISITI TESTO UNICO DELLE SOCIETÀ A PARTECIPAZIONE PUBBLICA (T.U.S.P.)**
  - 03.01. Finalità perseguite e attività ammesse (articoli 4 e 26)
  - 03.02. Condizioni art. 20 co. 2
- 04. MANTENIMENTO SENZA INTERVENTI DI RAZIONALIZZAZIONE**
- 05. AZIONI DI RAZIONALIZZAZIONE**
  - 05.01. Contenimento costi
  - 05.02. Cessione/Alienazione quote
  - 05.03. Liquidazione
  - 05.04. Fusione/Incorporazione
  - 05.05. Riepilogo
- 06. ELENCO MOTIVAZIONI**

**LINEE GUIDA PER LE RICOGNIZIONI E I PIANI DI RAZIONALIZZAZIONE  
DEGLI ORGANISMI PARTECIPATI DAGLI ENTI TERITORIALI  
(ART. 24 D.LGS. N. 175/2016)**

**01. SCHEDA ANAGRAFICA**

**Tipologia Ente:** Comune

**Denominazione Ente:** UMBRIA

**Codice fiscale dell'Ente:** 334990546

**L'ente ha già adottato il piano operativo di razionalizzazione ai sensi dell'art. 1 co. 612, l. n. 190/2014** SI

**Dati del referente/responsabile per la compilazione del piano**

**Nome:**

Paola Roberta

**Cognome:**

Gaggioli

P.zza Grande, 9

0759237605

0759237602

[pr.gaggioli@comune.gubbio.pg.it](mailto:pr.gaggioli@comune.gubbio.pg.it)

## 02. RICOGNIZIONE DELLE SOCIETÀ PARTECIPATE

Se l'ente partecipa al capitale di una società sia direttamente sia indirettamente, compilare sia la scheda 02.01. sia la scheda 02.02.

### 02.01. Ricognizione delle società a partecipazione diretta

Progressivo	Codice fiscale società	Denominazione società	Anno di costituzione	% Quota di partecipazione	Attività svolta	Partecipazione di controllo	Società in house	Quotata (ai sensi del d.lgs. n. 175/2016)	Holding pura
A	B	C	D	E	F	G	H	I	J
Dir_1	02870860547	Gubbio Cultura e Multiservizi s.r.l. in liquidazione	2006	100,00	Gestione farmacia, parcheggi e parcometri, musei	SI	SI	NO	NO
Dir_2	01948180540	Centro Servizi Santo Spirito s.p.a. in liquidazione	1992	76,98	Promozione turistica e culturale organizzazione eventi	SI	NO	NO	NO
Dir_3	00252640545	Consorzio Acquedotti Perugia s.r.l. in sigla CONAP s.r.l.	1994	3,68	Gestione acquedotti	NO	NO	NO	NO
Dir_4	004627720541	Funivia Colle Eletto s.r.l.	1959	4,90	Gestione e valorizzazione impianto di funivia locale	NO	NO	NO	NO
Dir_5	01848120547	Ponti Engineering società consortile a r.l.	1990	1,08	Progettazione impianti e macchinari di alta ingegneria	NO	NO	NO	NO
Dir_6	01175590544	Sienergia s.p.a. in liquidazione	1980	0,89	Progettazione, costruzione, manutenzione, gestione, riordino ed esercizio di opere di conduzione e trasporto di prodotti energetici sostenibili e rinnovabili	NO	NO	NO	NO
Dir_7	00515910545	Società per il potenziamento e la gestione dell'aeroporto regionale umbro di sant'Egidio s.p.a. - S.A.S.E. S.P.A.	1977	0,01	Sviluppo, progettazione, gestione, manutenzione di impianti ed infrastrutture per l'esercizio di attività aeroportuale	NO	NO	NO	NO
Dir_8	01476930548	SO.GE.PU. S.p.a.	1984	0,09	Gestione rifiuti	NO	NO	NO	NO
Dir_9	02634920546	UMBRA ACQUE s.p.a.	2002	1,19	Gestione servizi idrici integrati	NO	NO	NO	NO
Dir_10	03761180961	UMBRIA DIGITALE Soc.a r.l.	2002	0,005	Consulenza nel settore delle tecnologie informatiche	NO	NO	NO	NO

Le società a partecipazione diretta (quotate e non quotate) sono sempre oggetto di ricognizione, anche se non controllate dall'ente.

Colonna B: Inserire codice di 11 cifre per le società aventi sede in Italia; codice di 11 cifre seguito da "E" per le società aventi sede all'estero.

Colonna C: Inserire la ragione sociale comprensiva della forma giuridica.

Colonna E: Inserire valori comprensivi di decimali.

Colonna F: Inserire una descrizione sintetica della/e attività effettivamente svolta/e.

Colonna G: Indicare se la partecipazione detenuta dall'amministrazione è di controllo ai sensi dell'art. 2359 c.c.

Colonna H: Indicare "SI" se l'Amministrazione esercita il controllo analogo o più Amministrazioni esercitano il controllo analogo congiunto.

Colonna I: Indicare "SI" se la società emette azioni quotate in mercati regolamentati; se ha emesso, al 31/12/2015, strumenti finanziari quotati in mercati regolamentati; se sia partecipata da società quotate o che hanno emesso strumenti finanziari quotati.

Colonna J: Indicare "SI" se la società ha come oggetto sociale esclusivo la gestione delle partecipazioni societarie per conto dell'Amministrazione.



## 02. RICOGNIZIONE DELLE SOCIETÀ PARTECIPATE

### 02.02. Ricognizione delle società a partecipazione indiretta

Progressivo A	Codice fiscale società B	Denominazione società C	Anno di costituzione D	Denominazione società/organismo tramite E	% Quota di partecipazione società/organismo tramite F	% Quota di partecipazione indiretta Amministrazione G	Attività svolta H	Partecipazione di controllo I	Società in house J
Ind_1	80052640549	Semplicità s.r.l.	2003	Sienergia s.p.a. in liquidazione	0,89	0,085707	Software per telecomunicazioni e servizi correlati	NO	NO
Ind_2	03166380547	Sienergy Project s.r.l.	2010	Sienergia s.p.a. in liquidazione	0,89	0,504363	Progettazione impianti energetici	NO	NO
Ind_3	03157920541	Sienergetica s.r.l.	2010	Sienergia s.p.a. in liquidazione	0,89	0,4539	Noleggio impianti fotovoltaici	NO	NO
Ind_4	03166460547	Sienergetica Gubbio s.r.l.	2010	Sienergia s.p.a. in liquidazione	0,89	0,7565	Produzione di energia tramite impianti fotovoltaici	NO	NO
Ind_5	03084430549	1000 Tretti Solari Umbria s.r.l.	2009	Sienergia s.p.a. in liquidazione	0,89	0,02874	Produzione di energia tramite impianti fotovoltaici	NO	NO
Ind_6	03184730541	Polo di Innovazione per l'Efficienza Energetica e le Fonti Rinnovabili	2010	Sienergia s.p.a. in liquidazione	0,89	0,011392	Sviluppo e stimolo di energie tra imprese del settore energetico	NO	NO

Le società a partecipazione indiretta (quotate e non quotate) sono oggetto di ricognizione solo se detenute dall'ente per il tramite di una società/organismo sottoposto a controllo da parte dello stesso.

Colonna B: Inserire codice di 11 cifre per le società aventi sede in Italia; codice di 11 cifre seguito da "E" per le società aventi sede all'estero.

Colonna C: Inserire la ragione sociale comprensiva della forma giuridica.

Colonna E: Inserire la denominazione delle società/organismi (1 o +) attraverso le quali l'ente partecipa alle medesime. Per le indirette di livello successivo, inserire la denominazione delle società/organismi partecipanti (1 o +) del livello immediatamente precedente.

Colonna F: indicare separatamente ciascuna quota di partecipazione (comprensiva di decimali) qualora la partecipazione sia detenuta attraverso 2 o + società/organismi tramite.

Colonna G: indicare una unica quota di partecipazione (comprensiva di decimali) determinata in proporzione alla quote di partecipazione dei livelli precedenti.

Colonna H: Inserire una descrizione sintetica della/e attività effettivamente svolta/e.

Colonna I: Indicare se la partecipazione detenuta dall'amministrazione è di controllo ai sensi dell'art. 2359 c.c.

Colonna J: Indicare "SI" se l'Amministrazione esercita il controllo analogo o più Amministrazioni esercitano il controllo analogo congiunto.

Colonna K: Indicare "SI" se la società emette azioni quotate in mercati regolamentati; se ha emesso, al 31/12/2015, strumenti finanziari quotati in mercati regolamentati; se sia partecipata da società quotate o che hanno emesso strumenti finanziari quotati.

Colonna L: Indicare "SI" se la società ha come oggetto sociale esclusivo la gestione delle partecipazioni societarie per conto dell'Amministrazione.

## 02. RICOGNIZIONE DELLE SOCIETÀ PARTECIPATE

02.03. Grafico delle relazioni tra partecipazioni

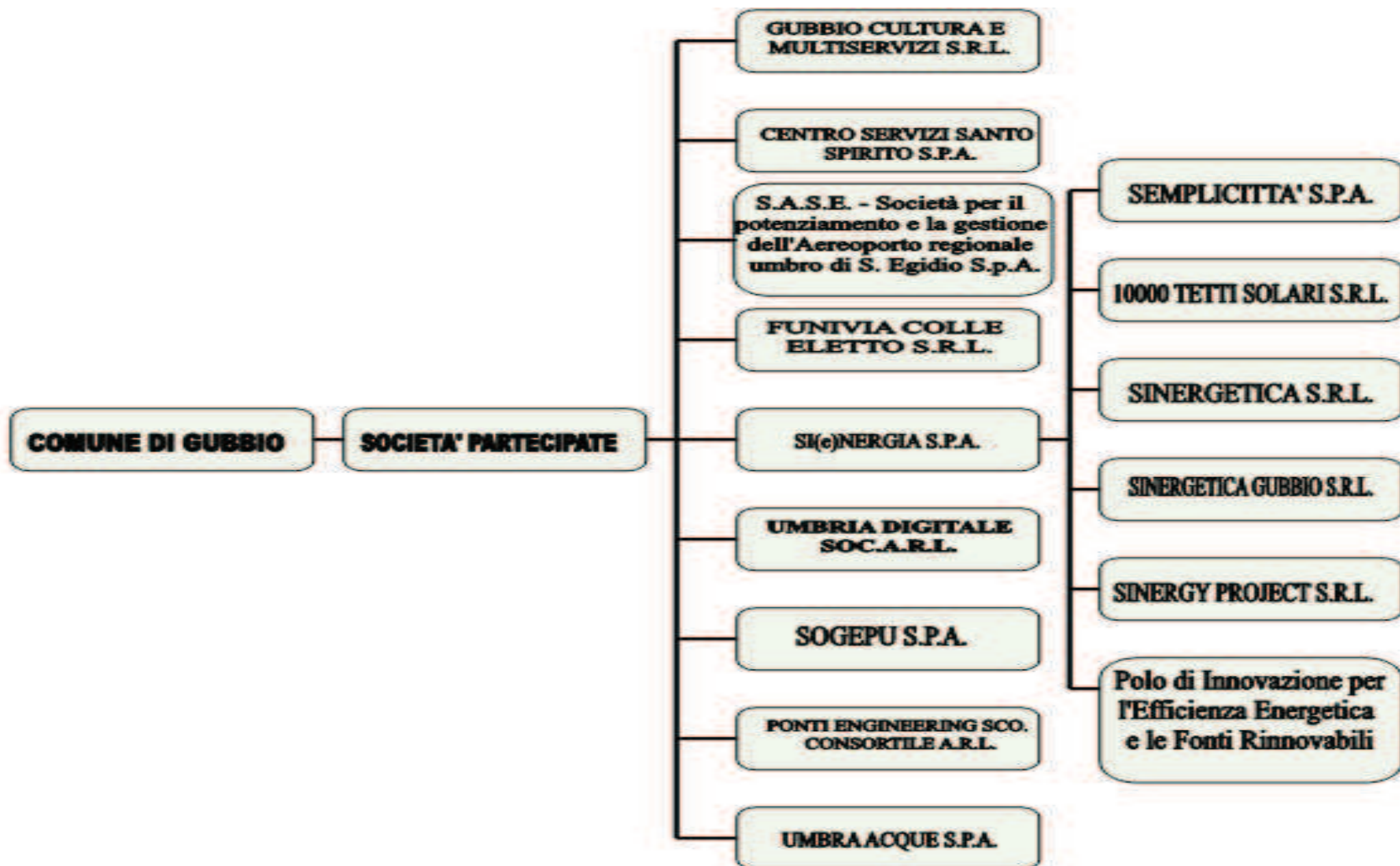

### 03. REQUISITI TESTO UNICO DELLE SOCIETÀ A PARTECIPAZIONE PUBBLICA

03.01. Finalità perseguite e attività ammesse (articoli 4 e 26)

Compilare una scheda per ciascuna società

Progressivo società partecipata:  (a)

Denominazione società partecipata:  (b)

Tipo partecipazione:  (c)

Attività svolta:  (d)

Indicare se la società:

- Rientra nell'Allegato "A" del d.lgs. n. 175/2016 (art. 26, co. 2)
- Ha come oggetto esclusivo la gestione di fondi europei per conto dello Stato o delle Regioni, ovvero la realizzazione di progetti di ricerca finanziati dalle istituzioni dell'Unione Europea (art. 26, co. 2)
- È stata esclusa, con deliberazione adottata ai sensi dell'art. 4 co. 9, secondo periodo, dall'applicazione totale o parziale delle disposizioni del medesimo articolo (**solo per le società partecipate dalle Regioni/Prov. Aut.**)
- È destinataria dei provvedimenti di cui al d.lgs. n. 159/2011 (art. 26, co. 12-bis)
- È autorizzata alla gestione delle case da gioco, ai sensi della legislazione vigente (art. 26, co. 12-sexies)
- Qualora non sia stata selezionata alcuna delle opzioni indicate ai punti precedenti, indicare se la società:**
- È costituita in attuazione dell'art. 34 del regolamento CE n. 13/2013 - Gruppi d'Azione Locale (art. 4, co. 6)
- Ha per oggetto sociale prevalente la gestione di spazi fieristici e l'organizzazione di eventi fieristici (art. 4, co. 7)
- Ha per oggetto sociale prevalente la realizzazione e la gestione di impianti di trasporto a fune per la mobilità turistico-sportiva in aree montane (art. 4, co. 7)
- Ha per oggetto sociale prevalente la produzione di energia da fonti rinnovabili (art. 4, co. 7)
- Ha caratteristiche di spin off o di start up universitario, o analoghe a quelle degli enti di ricerca, ovvero gestisce aziende agricole con funzioni didattiche (art. 4, co. 8)
- Produce un servizio di interesse generale a rete (di cui all'art. 3-bis del d.l. 138/2011) fuori dall'ambito territoriale di riferimento, con affidamento dei servizi, in corso e nuovi, tramite procedure ad evidenza pubblica (art. 4, co. 9-bis)
- Produce beni e servizi strettamente necessari per il perseguimento delle finalità istituzionali dell'ente (art. 4, co. 1)
- Produce un servizio di interesse generale (art. 4, co. 2, lett. a)
- Progetta e realizza un'opera pubblica sulla base di un accordo di programma fra amministrazioni pubbliche (art. 4, co. 2, lett. b)
- Realizza e gestisce un'opera pubblica ovvero organizza e gestisce un servizio di interesse generale attraverso un contratto di partenariato pubblico/privato (art. 4, co. 2, lett. c)
- Produce beni o servizi strumentali all'ente o agli enti pubblici partecipanti o alla svolgimento delle loro funzioni (art. 4, co. 2, lett. d)
- Svolge servizi di committenza (art. 4, co. 2, lett. e)
- Valorizza il patrimonio immobiliare dell'amministrazione partecipante (art. 4, co. 3)

Indicare le motivazioni della riconducibilità o meno ai vincoli di scopo di cui al co. 1 o ad una delle attività di cui ai commi 2 e 3, anche con riferimento alle società che svolgono le attività di cui ai commi 6, 7, 8:

Attività coerente con le finalità dell'Ente volta a garantire il soddisfacimento della collettività. (Obiettivo ricapitalizzazione della società e revoca dello stato di liquidazione)

(a): Inserire uno dei progressivi già indicati nelle schede di ricognizione (02.01; 02.02).

(b): Inserire la ragione sociale come indicata nelle schede di ricognizione (02.01; 02.02).

(c): Indicare il tipo di partecipazione distinguendo i casi in cui la società sia partecipata direttamente, indirettamente (tramite altra società/organismo), ovvero in parte direttamente e in parte indirettamente.

(d): Inserire l'attività come indicata nelle schede di ricognizione (02.01; 02.02).

### 03. REQUISITI TESTO UNICO DELLE SOCIETÀ A PARTECIPAZIONE PUBBLICA

03.01. Finalità perseguite e attività ammesse (articoli 4 e 26)

Compilare una scheda per ciascuna società

Progressivo società partecipata:  (a)

Denominazione società partecipata:  (b)

Tipo partecipazione:  (c)

Attività svolta:  (d)

Indicare se la società:

- Rientra nell'Allegato "A" del d.lgs. n. 175/2016 (art. 26, co. 2)
- Ha come oggetto esclusivo la gestione di fondi europei per conto dello Stato o delle Regioni, ovvero la realizzazione di progetti di ricerca finanziati dalle istituzioni dell'Unione Europea (art. 26, co. 2)
- È stata esclusa, con deliberazione adottata ai sensi dell'art. 4 co. 9, secondo periodo, dall'applicazione totale o parziale delle disposizioni del medesimo articolo (**solo per le società partecipate dalle Regioni/Prov. Aut.**)
- È destinataria dei provvedimenti di cui al d.lgs. n. 159/2011 (art. 26, co. 12-bis)
- È autorizzata alla gestione delle case da gioco, ai sensi della legislazione vigente (art. 26, co. 12-sexies)
- Qualora non sia stata selezionata alcuna delle opzioni indicate ai punti precedenti, indicare se la società:**
- È costituita in attuazione dell'art. 34 del regolamento CE n. 13/2013 - Gruppi d'Azione Locale (art. 4, co. 6)
- Ha per oggetto sociale prevalente la gestione di spazi fieristici e l'organizzazione di eventi fieristici (art. 4, co. 7)
- Ha per oggetto sociale prevalente la realizzazione e la gestione di impianti di trasporto a fune per la mobilità turistico-sportiva in aree montane (art. 4, co. 7)
- Ha per oggetto sociale prevalente la produzione di energia da fonti rinnovabili (art. 4, co. 7)
- Ha caratteristiche di spin off o di start up universitario, o analoghe a quelle degli enti di ricerca, ovvero gestisce aziende agricole con funzioni didattiche (art. 4, co. 8)
- Produce un servizio di interesse generale a rete (di cui all'art. 3-bis del d.l. 138/2011) fuori dall'ambito territoriale di riferimento, con affidamento dei servizi, in corso e nuovi, tramite procedure ad evidenza pubblica (art. 4, co. 9-bis)
- Produce beni e servizi strettamente necessari per il perseguimento delle finalità istituzionali dell'ente (art. 4, co. 1)
- Produce un servizio di interesse generale (art. 4, co. 2, lett. a)
- Progetta e realizza un'opera pubblica sulla base di un accordo di programma fra amministrazioni pubbliche (art. 4, co. 2, lett. b)
- Realizza e gestisce un'opera pubblica ovvero organizza e gestisce un servizio di interesse generale attraverso un contratto di partenariato pubblico/privato (art. 4, co. 2, lett. c)
- Produce beni o servizi strumentali all'ente o agli enti pubblici partecipanti o alla svolgimento delle loro funzioni (art. 4, co. 2, lett. d)
- Svolge servizi di committenza (art. 4, co. 2, lett. e)
- Valorizza il patrimonio immobiliare dell'amministrazione partecipante (art. 4, co. 3)

Indicare le motivazioni della riconducibilità o meno ai vincoli di scopo di cui al co. 1 o ad una delle attività di cui ai commi 2 e 3, anche con riferimento alle società che svolgono le attività di cui ai commi 6, 7, 8:

Attività coerente con le finalità dell'Ente volta a garantire il soddisfacimento dei bisogni della collettività. (Chiusura dello stato di liquidazione entro il 2018)

(a): Inserire uno dei progressivi già indicati nelle schede di ricognizione (02.01; 02.02).

(b): Inserire la ragione sociale come indicata nelle schede di ricognizione (02.01; 02.02).

(c): Indicare il tipo di partecipazione distinguendo i casi in cui la società sia partecipata direttamente, indirettamente (tramite altra società/organismo), ovvero in parte direttamente e in parte indirettamente.

(d): Inserire l'attività come indicata nelle schede di ricognizione (02.01; 02.02).



### 03. REQUISITI TESTO UNICO DELLE SOCIETÀ A PARTECIPAZIONE PUBBLICA

03.01. Finalità perseguite e attività ammesse (articoli 4 e 26)

Compilare una scheda per ciascuna società

Progressivo società partecipata:  (a)

Denominazione società partecipata:  (b)

Tipo partecipazione:  (c)

Attività svolta:  (d)

Indicare se la società:

- Rientra nell'Allegato "A" del d.lgs. n. 175/2016 (art. 26, co. 2)
- Ha come oggetto esclusivo la gestione di fondi europei per conto dello Stato o delle Regioni, ovvero la realizzazione di progetti di ricerca finanziati dalle istituzioni dell'Unione Europea (art. 26, co. 2)
- È stata esclusa, con deliberazione adottata ai sensi dell'art. 4 co. 9, secondo periodo, dall'applicazione totale o parziale delle disposizioni del medesimo articolo (**solo per le società partecipate dalle Regioni/Prov. Aut.**)
- È destinataria dei provvedimenti di cui al d.lgs. n. 159/2011 (art. 26, co. 12-bis)
- È autorizzata alla gestione delle case da gioco, ai sensi della legislazione vigente (art. 26, co. 12-sexies)
- Qualora non sia stata selezionata alcuna delle opzioni indicate ai punti precedenti, indicare se la società:**
- È costituita in attuazione dell'art. 34 del regolamento CE n. 13/2013 - Gruppi d'Azione Locale (art. 4, co. 6)
- Ha per oggetto sociale prevalente la gestione di spazi fieristici e l'organizzazione di eventi fieristici (art. 4, co. 7)
- Ha per oggetto sociale prevalente la realizzazione e la gestione di impianti di trasporto a fune per la mobilità turistico-sportiva in aree montane (art. 4, co. 7)
- Ha per oggetto sociale prevalente la produzione di energia da fonti rinnovabili (art. 4, co. 7)
- Ha caratteristiche di spin off o di start up universitario, o analoghe a quelle degli enti di ricerca, ovvero gestisce aziende agricole con funzioni didattiche (art. 4, co. 8)
- Produce un servizio di interesse generale a rete (di cui all'art. 3-bis del d.l. 138/2011) fuori dall'ambito territoriale di riferimento, con affidamento dei servizi, in corso e nuovi, tramite procedure ad evidenza pubblica (art. 4, co. 9-bis)
- Produce beni e servizi strettamente necessari per il perseguimento delle finalità istituzionali dell'ente (art. 4, co. 1)
- Produce un servizio di interesse generale (art. 4, co. 2, lett. a)
- Progetta e realizza un'opera pubblica sulla base di un accordo di programma fra amministrazioni pubbliche (art. 4, co. 2, lett. b)
- Realizza e gestisce un'opera pubblica ovvero organizza e gestisce un servizio di interesse generale attraverso un contratto di partenariato pubblico/privato (art. 4, co. 2, lett. c)
- Produce beni o servizi strumentali all'ente o agli enti pubblici partecipanti o alla svolgimento delle loro funzioni (art. 4, co. 2, lett. d)
- Svolge servizi di committenza (art. 4, co. 2, lett. e)
- Valorizza il patrimonio immobiliare dell'amministrazione partecipante (art. 4, co. 3)

Indicare le motivazioni della riconducibilità o meno ai vincoli di scopo di cui al co. 1 o ad una delle attività di cui ai commi 2 e 3, anche con riferimento alle società che svolgono le attività di cui ai commi 6, 7, 8:

Attività coerente con le finalità dell'Ente volta a garantire il soddisfacimento dei bisogni della collettività

(a): Inserire uno dei progressivi già indicati nelle schede di ricognizione (02.01; 02.02).

(b): Inserire la ragione sociale come indicata nelle schede di ricognizione (02.01; 02.02).

(c): Indicare il tipo di partecipazione distinguendo i casi in cui la società sia partecipata direttamente, indirettamente (tramite altra società/organismo), ovvero in parte direttamente e in parte indirettamente.

(d): Inserire l'attività come indicata nelle schede di ricognizione (02.01; 02.02).

### 03. REQUISITI TESTO UNICO DELLE SOCIETÀ A PARTECIPAZIONE PUBBLICA

03.01. Finalità perseguite e attività ammesse (articoli 4 e 26)

Compilare una scheda per ciascuna società

Progressivo società partecipata:  (a)

Denominazione società partecipata:  (b)

Tipo partecipazione:  (c)

Attività svolta:  (d)

Indicare se la società:

- Rientra nell'Allegato "A" del d.lgs. n. 175/2016 (art. 26, co. 2)
- Ha come oggetto esclusivo la gestione di fondi europei per conto dello Stato o delle Regioni, ovvero la realizzazione di progetti di ricerca finanziati dalle istituzioni dell'Unione Europea (art. 26, co. 2)
- È stata esclusa, con deliberazione adottata ai sensi dell'art. 4 co. 9, secondo periodo, dall'applicazione totale o parziale delle disposizioni del medesimo articolo (**solo per le società partecipate dalle Regioni/Prov. Aut.**)
- È destinataria dei provvedimenti di cui al d.lgs. n. 159/2011 (art. 26, co. 12-bis)
- È autorizzata alla gestione delle case da gioco, ai sensi della legislazione vigente (art. 26, co. 12-sexies)
- Qualora non sia stata selezionata alcuna delle opzioni indicate ai punti precedenti, indicare se la società:**
- È costituita in attuazione dell'art. 34 del regolamento CE n. 13/2013 - Gruppi d'Azione Locale (art. 4, co. 6)
- Ha per oggetto sociale prevalente la gestione di spazi fieristici e l'organizzazione di eventi fieristici (art. 4, co. 7)
- Ha per oggetto sociale prevalente la realizzazione e la gestione di impianti di trasporto a fune per la mobilità turistico-sportiva in aree montane (art. 4, co. 7)
- Ha per oggetto sociale prevalente la produzione di energia da fonti rinnovabili (art. 4, co. 7)
- Ha caratteristiche di spin off o di start up universitario, o analoghe a quelle degli enti di ricerca, ovvero gestisce aziende agricole con funzioni didattiche (art. 4, co. 8)
- Produce un servizio di interesse generale a rete (di cui all'art. 3-bis del d.l. 138/2011) fuori dall'ambito territoriale di riferimento, con affidamento dei servizi, in corso e nuovi, tramite procedure ad evidenza pubblica (art. 4, co. 9-bis)
- Produce beni e servizi strettamente necessari per il perseguimento delle finalità istituzionali dell'ente (art. 4, co. 1)
- Produce un servizio di interesse generale (art. 4, co. 2, lett. a)
- Progetta e realizza un'opera pubblica sulla base di un accordo di programma fra amministrazioni pubbliche (art. 4, co. 2, lett. b)
- Realizza e gestisce un'opera pubblica ovvero organizza e gestisce un servizio di interesse generale attraverso un contratto di partenariato pubblico/privato (art. 4, co. 2, lett. c)
- Produce beni o servizi strumentali all'ente o agli enti pubblici partecipanti o alla svolgimento delle loro funzioni (art. 4, co. 2, lett. d)
- Svolge servizi di committenza (art. 4, co. 2, lett. e)
- Valorizza il patrimonio immobiliare dell'amministrazione partecipante (art. 4, co. 3)

Indicare le motivazioni della riconducibilità o meno ai vincoli di scopo di cui al co. 1 o ad una delle attività di cui ai commi 2 e 3, anche con riferimento alle società che svolgono le attività di cui ai commi 6, 7, 8:

Attività coerente con le finalità dell'Ente volta a garantire il soddisfacimento dei bisogni della collettività

(a): Inserire uno dei progressivi già indicati nelle schede di ricognizione (02.01; 02.02).

(b): Inserire la ragione sociale come indicata nelle schede di ricognizione (02.01; 02.02).

(c): Indicare il tipo di partecipazione distinguendo i casi in cui la società sia partecipata direttamente, indirettamente (tramite altra società/organismo), ovvero in parte direttamente e in parte indirettamente.

(d): Inserire l'attività come indicata nelle schede di ricognizione (02.01; 02.02).

### 03. REQUISITI TESTO UNICO DELLE SOCIETÀ A PARTECIPAZIONE PUBBLICA

03.01. Finalità perseguite e attività ammesse (articoli 4 e 26)

Compilare una scheda per ciascuna società

Progressivo società partecipata:  (a)

Denominazione società partecipata:  (b)

Tipo partecipazione:  (c)

Attività svolta:  (d)

Indicare se la società:

- Rientra nell'Allegato "A" del d.lgs. n. 175/2016 (art. 26, co. 2)
- Ha come oggetto esclusivo la gestione di fondi europei per conto dello Stato o delle Regioni, ovvero la realizzazione di progetti di ricerca finanziati dalle istituzioni dell'Unione Europea (art. 26, co. 2)
- È stata esclusa, con deliberazione adottata ai sensi dell'art. 4 co. 9, secondo periodo, dall'applicazione totale o parziale delle disposizioni del medesimo articolo (**solo per le società partecipate dalle Regioni/Prov. Aut.**)
- È destinataria dei provvedimenti di cui al d.lgs. n. 159/2011 (art. 26, co. 12-bis)
- È autorizzata alla gestione delle case da gioco, ai sensi della legislazione vigente (art. 26, co. 12-sexies)
- Qualora non sia stata selezionata alcuna delle opzioni indicate ai punti precedenti, indicare se la società:**
- È costituita in attuazione dell'art. 34 del regolamento CE n. 13/2013 - Gruppi d'Azione Locale (art. 4, co. 6)
- Ha per oggetto sociale prevalente la gestione di spazi fieristici e l'organizzazione di eventi fieristici (art. 4, co. 7)
- Ha per oggetto sociale prevalente la realizzazione e la gestione di impianti di trasporto a fune per la mobilità turistico-sportiva in aree montane (art. 4, co. 7)
- Ha per oggetto sociale prevalente la produzione di energia da fonti rinnovabili (art. 4, co. 7)
- Ha caratteristiche di spin off o di start up universitario, o analoghe a quelle degli enti di ricerca, ovvero gestisce aziende agricole con funzioni didattiche (art. 4, co. 8)
- Produce un servizio di interesse generale a rete (di cui all'art. 3-bis del d.l. 138/2011) fuori dall'ambito territoriale di riferimento, con affidamento dei servizi, in corso e nuovi, tramite procedure ad evidenza pubblica (art. 4, co. 9-bis)
- Produce beni e servizi strettamente necessari per il perseguimento delle finalità istituzionali dell'ente (art. 4, co. 1)
- Produce un servizio di interesse generale (art. 4, co. 2, lett. a)
- Progetta e realizza un'opera pubblica sulla base di un accordo di programma fra amministrazioni pubbliche (art. 4, co. 2, lett. b)
- Realizza e gestisce un'opera pubblica ovvero organizza e gestisce un servizio di interesse generale attraverso un contratto di partenariato pubblico/privato (art. 4, co. 2, lett. c)
- Produce beni o servizi strumentali all'ente o agli enti pubblici partecipanti o alla svolgimento delle loro funzioni (art. 4, co. 2, lett. d)
- Svolge servizi di committenza (art. 4, co. 2, lett. e)
- Valorizza il patrimonio immobiliare dell'amministrazione partecipante (art. 4, co. 3)

Indicare le motivazioni della riconducibilità o meno ai vincoli di scopo di cui al co. 1 o ad una delle attività di cui ai commi 2 e 3, anche con riferimento alle società che svolgono le attività di cui ai commi 6, 7, 8:

Attività non è più coerente con le finalità dell'Ente che ha deciso di alienare la partecipazione

(a): Inserire uno dei progressivi già indicati nelle schede di ricognizione (02.01; 02.02).

(b): Inserire la ragione sociale come indicata nelle schede di ricognizione (02.01; 02.02).

(c): Indicare il tipo di partecipazione distinguendo i casi in cui la società sia partecipata direttamente, indirettamente (tramite altra società/organismo), ovvero in parte direttamente e in parte indirettamente.

(d): Inserire l'attività come indicata nelle schede di ricognizione (02.01; 02.02).

### 03. REQUISITI TESTO UNICO DELLE SOCIETÀ A PARTECIPAZIONE PUBBLICA

03.01. Finalità perseguite e attività ammesse (articoli 4 e 26)

Compilare una scheda per ciascuna società

Progressivo società partecipata:  (a)

Denominazione società partecipata:  (b)

Tipo partecipazione:  (c)

Attività svolta:  (d)

indicare se la società:

- Rientra nell'Allegato "A" del d.lgs. n. 175/2016 (art. 26, co. 2)
- Ha come oggetto esclusivo la gestione di fondi europei per conto dello Stato o delle Regioni, ovvero la realizzazione di progetti di ricerca finanziati dalle istituzioni dell'Unione Europea (art. 26, co. 2)
- È stata esclusa, con deliberazione adottata ai sensi dell'art. 4 co. 9, secondo periodo, dall'applicazione totale o parziale delle disposizioni del medesimo articolo (**solo per le società partecipate dalle Regioni/Prov. Aut.**)
- È destinataria dei provvedimenti di cui al d.lgs. n. 159/2011 (art. 26, co. 12-bis)
- È autorizzata alla gestione delle case da gioco, ai sensi della legislazione vigente (art. 26, co. 12-sexies)
- Qualora non sia stata selezionata alcuna delle opzioni indicate ai punti precedenti, indicare se la società:**
- È costituita in attuazione dell'art. 34 del regolamento CE n. 13/2013 - Gruppi d'Azione Locale (art. 4, co. 6)
- Ha per oggetto sociale prevalente la gestione di spazi fieristici e l'organizzazione di eventi fieristici (art. 4, co. 7)
- Ha per oggetto sociale prevalente la realizzazione e la gestione di impianti di trasporto a fune per la mobilità turistico-sportiva in aree montane (art. 4, co. 7)
- Ha per oggetto sociale prevalente la produzione di energia da fonti rinnovabili (art. 4, co. 7)
- Ha caratteristiche di spin off o di start up universitario, o analoghe a quelle degli enti di ricerca, ovvero gestisce aziende agricole con funzioni didattiche (art. 4, co. 8)
- Produce un servizio di interesse generale a rete (di cui all'art. 3-bis del d.l. 138/2011) fuori dall'ambito territoriale di riferimento, con affidamento dei servizi, in corso e nuovi, tramite procedure ad evidenza pubblica (art. 4, co. 9-bis)
- Produce beni e servizi strettamente necessari per il perseguimento delle finalità istituzionali dell'ente (art. 4, co. 1)
- Produce un servizio di interesse generale (art. 4, co. 2, lett. a)
- Progetta e realizza un'opera pubblica sulla base di un accordo di programma fra amministrazioni pubbliche (art. 4, co. 2, lett. b)
- Realizza e gestisce un'opera pubblica ovvero organizza e gestisce un servizio di interesse generale attraverso un contratto di partenariato pubblico/privato (art. 4, co. 2, lett. c)
- Produce beni o servizi strumentali all'ente o agli enti pubblici partecipanti o alla svolgimento delle loro funzioni (art. 4, co. 2, lett. d)
- Svolge servizi di committenza (art. 4, co. 2, lett. e)
- Valorizza il patrimonio immobiliare dell'amministrazione partecipante (art. 4, co. 3)

Indicare le motivazioni della riconducibilità o meno ai vincoli di scopo di cui al co. 1 o ad una delle attività di cui ai commi 2 e 3, anche con riferimento alle società che svolgono le attività di cui ai commi 6, 7, 8:

Attività coerente con le finalità dell'Ente volta a garantire il soddisfacimento dei bisogni della collettività. (Prevista la chiusura in bonis dello stato di liquidazione)

(a): Inserire uno dei progressivi già indicati nelle schede di ricognizione (02.01; 02.02).

(b): Inserire la ragione sociale come indicata nelle schede di ricognizione (02.01; 02.02).

(c): Indicare il tipo di partecipazione distinguendo i casi in cui la società sia partecipata direttamente, indirettamente (tramite altra società/organismo), ovvero in parte direttamente e in parte indirettamente.

(d): Inserire l'attività come indicata nelle schede di ricognizione (02.01; 02.02).



### 03. REQUISITI TESTO UNICO DELLE SOCIETÀ A PARTECIPAZIONE PUBBLICA

03.01. Finalità perseguite e attività ammesse (articoli 4 e 26)

Compilare una scheda per ciascuna società

Progressivo società partecipata:  (a)

Denominazione società partecipata:  (b)

Tipo partecipazione:  (c)

Attività svolta:  (d)

Indicare se la società:

- Rientra nell'Allegato "A" del d.lgs. n. 175/2016 (art. 26, co. 2)
- Ha come oggetto esclusivo la gestione di fondi europei per conto dello Stato o delle Regioni, ovvero la realizzazione di progetti di ricerca finanziati dalle istituzioni dell'Unione Europea (art. 26, co. 2)
- È stata esclusa, con deliberazione adottata ai sensi dell'art. 4 co. 9, secondo periodo, dall'applicazione totale o parziale delle disposizioni del medesimo articolo (**solo per le società partecipate dalle Regioni/Prov. Aut.**)
- È destinataria dei provvedimenti di cui al d.lgs. n. 159/2011 (art. 26, co. 12-bis)
- È autorizzata alla gestione delle case da gioco, ai sensi della legislazione vigente (art. 26, co. 12-sexies)
- Qualora non sia stata selezionata alcuna delle opzioni indicate ai punti precedenti, indicare se la società:**
- È costituita in attuazione dell'art. 34 del regolamento CE n. 13/2013 - Gruppi d'Azione Locale (art. 4, co. 6)
- Ha per oggetto sociale prevalente la gestione di spazi fieristici e l'organizzazione di eventi fieristici (art. 4, co. 7)
- Ha per oggetto sociale prevalente la realizzazione e la gestione di impianti di trasporto a fune per la mobilità turistico-sportiva in aree montane (art. 4, co. 7)
- Ha per oggetto sociale prevalente la produzione di energia da fonti rinnovabili (art. 4, co. 7)
- Ha caratteristiche di spin off o di start up universitario, o analoghe a quelle degli enti di ricerca, ovvero gestisce aziende agricole con funzioni didattiche (art. 4, co. 8)
- Produce un servizio di interesse generale a rete (di cui all'art. 3-bis del d.l. 138/2011) fuori dall'ambito territoriale di riferimento, con affidamento dei servizi, in corso e nuovi, tramite procedure ad evidenza pubblica (art. 4, co. 9-bis)
- Produce beni e servizi strettamente necessari per il perseguimento delle finalità istituzionali dell'ente (art. 4, co. 1)
- Produce un servizio di interesse generale (art. 4, co. 2, lett. a)
- Progetta e realizza un'opera pubblica sulla base di un accordo di programma fra amministrazioni pubbliche (art. 4, co. 2, lett. b)
- Realizza e gestisce un'opera pubblica ovvero organizza e gestisce un servizio di interesse generale attraverso un contratto di partenariato pubblico/privato (art. 4, co. 2, lett. c)
- Produce beni o servizi strumentali all'ente o agli enti pubblici partecipanti o alla svolgimento delle loro funzioni (art. 4, co. 2, lett. d)
- Svolge servizi di committenza (art. 4, co. 2, lett. e)
- Valorizza il patrimonio immobiliare dell'amministrazione partecipante (art. 4, co. 3)

Indicare le motivazioni della riconducibilità o meno ai vincoli di scopo di cui al co. 1 o ad una delle attività di cui ai commi 2 e 3, anche con riferimento alle società che svolgono le attività di cui ai commi 6, 7, 8:

Attività coerente con le finalità dell'Ente volta a garantire il soddisfacimento dei bisogni della collettività

(a): Inserire uno dei progressivi già indicati nelle schede di ricognizione (02.01; 02.02).

(b): Inserire la ragione sociale come indicata nelle schede di ricognizione (02.01; 02.02).

(c): Indicare il tipo di partecipazione distinguendo i casi in cui la società sia partecipata direttamente, indirettamente (tramite altra società/organismo), ovvero in parte direttamente e in parte indirettamente.

(d): Inserire l'attività come indicata nelle schede di ricognizione (02.01; 02.02).

### 03. REQUISITI TESTO UNICO DELLE SOCIETÀ A PARTECIPAZIONE PUBBLICA

03.01. Finalità perseguite e attività ammesse (articoli 4 e 26)

Compilare una scheda per ciascuna società

Progressivo società partecipata: 8 (a)

Denominazione società partecipata: SO.GE.PU. S.p.a. (b)

Tipo partecipazione: Diretta (c)

Attività svolta: Gestione rifiuti (d)

Indicare se la società:

- Rientra nell'Allegato "A" del d.lgs. n. 175/2016 (art. 26, co. 2)
- Ha come oggetto esclusivo la gestione di fondi europei per conto dello Stato o delle Regioni, ovvero la realizzazione di progetti di ricerca finanziati dalle istituzioni dell'Unione Europea (art. 26, co. 2)
- È stata esclusa, con deliberazione adottata ai sensi dell'art. 4 co. 9, secondo periodo, dall'applicazione totale o parziale delle disposizioni del medesimo articolo (**solo per le società partecipate dalle Regioni/Prov. Aut.**)
- È destinataria dei provvedimenti di cui al d.lgs. n. 159/2011 (art. 26, co. 12-bis)
- È autorizzata alla gestione delle case da gioco, ai sensi della legislazione vigente (art. 26, co. 12-sexies)
- Qualora non sia stata selezionata alcuna delle opzioni indicate ai punti precedenti, indicare se la società:**
- È costituita in attuazione dell'art. 34 del regolamento CE n. 13/2013 - Gruppi d'Azione Locale (art. 4, co. 6)
- Ha per oggetto sociale prevalente la gestione di spazi fieristici e l'organizzazione di eventi fieristici (art. 4, co. 7)
- Ha per oggetto sociale prevalente la realizzazione e la gestione di impianti di trasporto a fune per la mobilità turistico-sportiva in aree montane (art. 4, co. 7)
- Ha per oggetto sociale prevalente la produzione di energia da fonti rinnovabili (art. 4, co. 7)
- Ha caratteristiche di spin off o di start up universitario, o analoghe a quelle degli enti di ricerca, ovvero gestisce aziende agricole con funzioni didattiche (art. 4, co. 8)
- Produce un servizio di interesse generale a rete (di cui all'art. 3-bis del d.l. 138/2011) fuori dall'ambito territoriale di riferimento, con affidamento dei servizi, in corso e nuovi, tramite procedure ad evidenza pubblica (art. 4, co. 9-bis)
- Produce beni e servizi strettamente necessari per il perseguimento delle finalità istituzionali dell'ente (art. 4, co. 1)
- Produce un servizio di interesse generale (art. 4, co. 2, lett. a)
- Progetta e realizza un'opera pubblica sulla base di un accordo di programma fra amministrazioni pubbliche (art. 4, co. 2, lett. b)
- Realizza e gestisce un'opera pubblica ovvero organizza e gestisce un servizio di interesse generale attraverso un contratto di partenariato pubblico/privato (art. 4, co. 2, lett. c)
- Produce beni o servizi strumentali all'ente o agli enti pubblici partecipanti o alla svolgimento delle loro funzioni (art. 4, co. 2, lett. d)
- Svolge servizi di committenza (art. 4, co. 2, lett. e)
- Valorizza il patrimonio immobiliare dell'amministrazione partecipante (art. 4, co. 3)

Indicare le motivazioni della riconducibilità o meno ai vincoli di scopo di cui al co. 1 o ad una delle attività di cui ai commi 2 e 3, anche con riferimento alle società che svolgono le attività di cui ai commi 6, 7, 8:

Attività coerente con le finalità dell'Ente volta a garantire il soddisfacimento dei bisogni della collettività

(a): Inserire uno dei progressivi già indicati nelle schede di ricognizione (02.01; 02.02).

(b): Inserire la ragione sociale come indicata nelle schede di ricognizione (02.01; 02.02).

(c): Indicare il tipo di partecipazione distinguendo i casi in cui la società sia partecipata direttamente, indirettamente (tramite altra società/organismo), ovvero in parte direttamente e in parte indirettamente.

(d): Inserire l'attività come indicata nelle schede di ricognizione (02.01; 02.02).

### 03. REQUISITI TESTO UNICO DELLE SOCIETÀ A PARTECIPAZIONE PUBBLICA

03.01. Finalità perseguite e attività ammesse (articoli 4 e 26)

*Compilare una scheda per ciascuna società*

**Progressivo società partecipata:**  **(a)**

**Denominazione società partecipata:**  **(b)**

**Tipo partecipazione:**  **(c)**

**Attività svolta:**  **(d)**

*indicare se la società:*

- Rientra nell'Allegato "A" del d.lgs. n. 175/2016 (art. 26, co. 2)
- Ha come oggetto esclusivo la gestione di fondi europei per conto dello Stato o delle Regioni, ovvero la realizzazione di progetti di ricerca finanziati dalle istituzioni dell'Unione Europea (art. 26, co. 2)
- È stata esclusa, con deliberazione adottata ai sensi dell'art. 4 co. 9, secondo periodo, dall'applicazione totale o parziale delle disposizioni del medesimo articolo (**solo per le società partecipate dalle Regioni/Prov. Aut.**)
- È destinataria dei provvedimenti di cui al d.lgs. n. 159/2011 (art. 26, co. 12-bis)
- È autorizzata alla gestione delle case da gioco, ai sensi della legislazione vigente (art. 26, co. 12-sexies)
- Qualora non sia stata selezionata alcuna delle opzioni indicate ai punti precedenti, indicare se la società:*
- È costituita in attuazione dell'art. 34 del regolamento CE n. 13/2013 - Gruppi d'Azione Locale (art. 4, co. 6)
- Ha per oggetto sociale prevalente la gestione di spazi fieristici e l'organizzazione di eventi fieristici (art. 4, co. 7)
- Ha per oggetto sociale prevalente la realizzazione e la gestione di impianti di trasporto a fune per la mobilità turistico-sportiva in aree montane (art. 4, co. 7)
- Ha per oggetto sociale prevalente la produzione di energia da fonti rinnovabili (art. 4, co. 7)
- Ha caratteristiche di spin off o di start up universitario, o analoghe a quelle degli enti di ricerca, ovvero gestisce aziende agricole con funzioni didattiche (art. 4, co. 8)
- Produce un servizio di interesse generale a rete (di cui all'art. 3-bis del d.l. 138/2011) fuori dall'ambito territoriale di riferimento, con affidamento dei servizi, in corso e nuovi, tramite procedure ad evidenza pubblica (art. 4, co. 9-bis)
- Produce beni e servizi strettamente necessari per il perseguimento delle finalità istituzionali dell'ente (art. 4, co. 1)
- Produce un servizio di interesse generale (art. 4, co. 2, lett. a)
- Progetta e realizza un'opera pubblica sulla base di un accordo di programma fra amministrazioni pubbliche (art. 4, co. 2, lett. b)
- Realizza e gestisce un'opera pubblica ovvero organizza e gestisce un servizio di interesse generale attraverso un contratto di partenariato pubblico/privato (art. 4, co. 2, lett. c)
- Produce beni o servizi strumentali all'ente o agli enti pubblici partecipanti o alla svolgimento delle loro funzioni (art. 4, co. 2, lett. d)
- Svolge servizi di committenza (art. 4, co. 2, lett. e)
- Valorizza il patrimonio immobiliare dell'amministrazione partecipante (art. 4, co. 3)

*Indicare le motivazioni della riconducibilità o meno ai vincoli di scopo di cui al co. 1 o ad una delle attività di cui ai commi 2 e 3, anche con riferimento alle società che svolgono le attività di cui ai commi 6, 7, 8:*

Attività coerente con le finalità dell'Ente volta a garantire il soddisfacimento dei bisogni dell'Ente

**(a):** Inserire uno dei progressivi già indicati nelle schede di ricognizione (02.01; 02.02).

**(b):** Inserire la ragione sociale come indicata nelle schede di ricognizione (02.01; 02.02).

**(c):** Indicare il tipo di partecipazione distinguendo i casi in cui la società sia partecipata direttamente, indirettamente (tramite altra società/organismo), ovvero in parte direttamente e in parte indirettamente.

**(d):** Inserire l'attività come indicata nelle schede di ricognizione (02.01; 02.02).

### 03. REQUISITI TESTO UNICO DELLE SOCIETÀ A PARTECIPAZIONE PUBBLICA

03.01. Finalità perseguite e attività ammesse (articoli 4 e 26)

Compilare una scheda per ciascuna società

Progressivo società partecipata: 10 (a)

Denominazione società partecipata: UMBRIA DIGITALE Soc.a r.l. (b)

Tipo partecipazione: Diretta (c)

Attività svolta: Consulenza nel settore delle tecnologie informatiche (d)

Indicare se la società:

- Rientra nell'Allegato "A" del d.lgs. n. 175/2016 (art. 26, co. 2)
- Ha come oggetto esclusivo la gestione di fondi europei per conto dello Stato o delle Regioni, ovvero la realizzazione di progetti di ricerca finanziati dalle istituzioni dell'Unione Europea (art. 26, co. 2)
- È stata esclusa, con deliberazione adottata ai sensi dell'art. 4 co. 9, secondo periodo, dall'applicazione totale o parziale delle disposizioni del medesimo articolo (solo per le società partecipate dalle Regioni/Prov. Aut.)
- È destinataria dei provvedimenti di cui al d.lgs. n. 159/2011 (art. 26, co. 12-bis)
- È autorizzata alla gestione delle case da gioco, ai sensi della legislazione vigente (art. 26, co. 12-sexies)
- Qualora non sia stata selezionata alcuna delle opzioni indicate ai punti precedenti, indicare se la società:
  - È costituita in attuazione dell'art. 34 del regolamento CE n. 13/2013 - Gruppi d'Azione Locale (art. 4, co. 6)
  - Ha per oggetto sociale prevalente la gestione di spazi fieristici e l'organizzazione di eventi fieristici (art. 4, co. 7)
  - Ha per oggetto sociale prevalente la realizzazione e la gestione di impianti di trasporto a fune per la mobilità turistico-sportiva in aree montane (art. 4, co. 7)
  - Ha per oggetto sociale prevalente la produzione di energia da fonti rinnovabili (art. 4, co. 7)
  - Ha caratteristiche di spin off o di start up universitario, o analoghe a quelle degli enti di ricerca, ovvero gestisce aziende agricole con funzioni didattiche (art. 4, co. 8)
  - Produce un servizio di interesse generale a rete (di cui all'art. 3-bis del d.l. 138/2011) fuori dall'ambito territoriale di riferimento, con affidamento dei servizi, in corso e nuovi, tramite procedure ad evidenza pubblica (art. 4, co. 9-bis)
  - Produce beni e servizi strettamente necessari per il perseguimento delle finalità istituzionali dell'ente (art. 4, co. 1)
  - Produce un servizio di interesse generale (art. 4, co. 2, lett. a)
  - Progetta e realizza un'opera pubblica sulla base di un accordo di programma fra amministrazioni pubbliche (art. 4, co. 2, lett. b)
  - Realizza e gestisce un'opera pubblica ovvero organizza e gestisce un servizio di interesse generale attraverso un contratto di partenariato pubblico/privato (art. 4, co. 2, lett. c)
  - Produce beni o servizi strumentali all'ente o agli enti pubblici partecipanti o alla svolgimento delle loro funzioni (art. 4, co. 2, lett. d)
  - Svolge servizi di committenza (art. 4, co. 2, lett. e)
  - Valorizza il patrimonio immobiliare dell'amministrazione partecipante (art. 4, co. 3)

Indicare le motivazioni della riconducibilità o meno ai vincoli di scopo di cui al co. 1 o ad una delle attività di cui ai commi 2 e 3, anche con riferimento alle società che svolgono le attività di cui ai commi 6, 7, 8:

Attività coerente con le finalità dell'Ente volta a garantire il soddisfacimento dei bisogni della collettività

(a): Inserire uno dei progressivi già indicati nelle schede di ricognizione (02.01; 02.02).

(b): Inserire la ragione sociale come indicata nelle schede di ricognizione (02.01; 02.02).

(c): Indicare il tipo di partecipazione distinguendo i casi in cui la società sia partecipata direttamente, indirettamente (tramite altra società/organismo), ovvero in parte direttamente e in parte indirettamente.

(d): Inserire l'attività come indicata nelle schede di ricognizione (02.01; 02.02).

### 03. REQUISITI TESTO UNICO DELLE SOCIETÀ A PARTECIPAZIONE PUBBLICA

03.01. Finalità perseguite e attività ammesse (articoli 4 e 26)

Compilare una scheda per ciascuna società

Progressivo società partecipata:  (a)

Denominazione società partecipata:  (b)

Tipo partecipazione:  (c)

Attività svolta:  (d)

Indicare se la società:

- Rientra nell'Allegato "A" del d.lgs. n. 175/2016 (art. 26, co. 2)
- Ha come oggetto esclusivo la gestione di fondi europei per conto dello Stato o delle Regioni, ovvero la realizzazione di progetti di ricerca finanziati dalle istituzioni dell'Unione Europea (art. 26, co. 2)
- È stata esclusa, con deliberazione adottata ai sensi dell'art. 4 co. 9, secondo periodo, dall'applicazione totale o parziale delle disposizioni del medesimo articolo (**solo per le società partecipate dalle Regioni/Prov. Aut.**)
- È destinataria dei provvedimenti di cui al d.lgs. n. 159/2011 (art. 26, co. 12-bis)
- È autorizzata alla gestione delle case da gioco, ai sensi della legislazione vigente (art. 26, co. 12-sexies)
- Qualora non sia stata selezionata alcuna delle opzioni indicate ai punti precedenti, indicare se la società:**
- È costituita in attuazione dell'art. 34 del regolamento CE n. 13/2013 - Gruppi d'Azione Locale (art. 4, co. 6)
- Ha per oggetto sociale prevalente la gestione di spazi fieristici e l'organizzazione di eventi fieristici (art. 4, co. 7)
- Ha per oggetto sociale prevalente la realizzazione e la gestione di impianti di trasporto a fune per la mobilità turistico-sportiva in aree montane (art. 4, co. 7)
- Ha per oggetto sociale prevalente la produzione di energia da fonti rinnovabili (art. 4, co. 7)
- Ha caratteristiche di spin off o di start up universitario, o analoghe a quelle degli enti di ricerca, ovvero gestisce aziende agricole con funzioni didattiche (art. 4, co. 8)
- Produce un servizio di interesse generale a rete (di cui all'art. 3-bis del d.l. 138/2011) fuori dall'ambito territoriale di riferimento, con affidamento dei servizi, in corso e nuovi, tramite procedure ad evidenza pubblica (art. 4, co. 9-bis)
- Produce beni e servizi strettamente necessari per il perseguimento delle finalità istituzionali dell'ente (art. 4, co. 1)
- Produce un servizio di interesse generale (art. 4, co. 2, lett. a)
- Progetta e realizza un'opera pubblica sulla base di un accordo di programma fra amministrazioni pubbliche (art. 4, co. 2, lett. b)
- Realizza e gestisce un'opera pubblica ovvero organizza e gestisce un servizio di interesse generale attraverso un contratto di partenariato pubblico/privato (art. 4, co. 2, lett. c)
- Produce beni o servizi strumentali all'ente o agli enti pubblici partecipanti o alla svolgimento delle loro funzioni (art. 4, co. 2, lett. d)
- Svolge servizi di committenza (art. 4, co. 2, lett. e)
- Valorizza il patrimonio immobiliare dell'amministrazione partecipante (art. 4, co. 3)

Indicare le motivazioni della riconducibilità o meno ai vincoli di scopo di cui al co. 1 o ad una delle attività di cui ai commi 2 e 3, anche con riferimento alle società che svolgono le attività di cui ai commi 6, 7, 8:

Attività coerente con le finalità dell'Ente volta a garantire il soddisfacimento dei bisogni della collettività. (Vedere scheda della soc. diretta Sienergia)

(a): Inserire uno dei progressivi già indicati nelle schede di ricognizione (02.01; 02.02).

(b): Inserire la ragione sociale come indicata nelle schede di ricognizione (02.01; 02.02).

(c): Indicare il tipo di partecipazione distinguendo i casi in cui la società sia partecipata direttamente, indirettamente (tramite altra società/organismo), ovvero in parte direttamente e in parte indirettamente.

(d): Inserire l'attività come indicata nelle schede di ricognizione (02.01; 02.02).

### 03. REQUISITI TESTO UNICO DELLE SOCIETÀ A PARTECIPAZIONE PUBBLICA

03.01. Finalità perseguite e attività ammesse (articoli 4 e 26)

Compilare una scheda per ciascuna società

Progressivo società partecipata:  (a)

Denominazione società partecipata:  (b)

Tipo partecipazione:  (c)

Attività svolta:  (d)

Indicare se la società:

- Rientra nell'Allegato "A" del d.lgs. n. 175/2016 (art. 26, co. 2)
- Ha come oggetto esclusivo la gestione di fondi europei per conto dello Stato o delle Regioni, ovvero la realizzazione di progetti di ricerca finanziati dalle istituzioni dell'Unione Europea (art. 26, co. 2)
- È stata esclusa, con deliberazione adottata ai sensi dell'art. 4 co. 9, secondo periodo, dall'applicazione totale o parziale delle disposizioni del medesimo articolo (**solo per le società partecipate dalle Regioni/Prov. Aut.**)
- È destinataria dei provvedimenti di cui al d.lgs. n. 159/2011 (art. 26, co. 12-bis)
- È autorizzata alla gestione delle case da gioco, ai sensi della legislazione vigente (art. 26, co. 12-sexies)
- Qualora non sia stata selezionata alcuna delle opzioni indicate ai punti precedenti, indicare se la società:**
- È costituita in attuazione dell'art. 34 del regolamento CE n. 13/2013 - Gruppi d'Azione Locale (art. 4, co. 6)
- Ha per oggetto sociale prevalente la gestione di spazi fieristici e l'organizzazione di eventi fieristici (art. 4, co. 7)
- Ha per oggetto sociale prevalente la realizzazione e la gestione di impianti di trasporto a fune per la mobilità turistico-sportiva in aree montane (art. 4, co. 7)
- Ha per oggetto sociale prevalente la produzione di energia da fonti rinnovabili (art. 4, co. 7)
- Ha caratteristiche di spin off o di start up universitario, o analoghe a quelle degli enti di ricerca, ovvero gestisce aziende agricole con funzioni didattiche (art. 4, co. 8)
- Produce un servizio di interesse generale a rete (di cui all'art. 3-bis del d.l. 138/2011) fuori dall'ambito territoriale di riferimento, con affidamento dei servizi, in corso e nuovi, tramite procedure ad evidenza pubblica (art. 4, co. 9-bis)
- Produce beni e servizi strettamente necessari per il perseguimento delle finalità istituzionali dell'ente (art. 4, co. 1)
- Produce un servizio di interesse generale (art. 4, co. 2, lett. a)
- Progetta e realizza un'opera pubblica sulla base di un accordo di programma fra amministrazioni pubbliche (art. 4, co. 2, lett. b)
- Realizza e gestisce un'opera pubblica ovvero organizza e gestisce un servizio di interesse generale attraverso un contratto di partenariato pubblico/privato (art. 4, co. 2, lett. c)
- Produce beni o servizi strumentali all'ente o agli enti pubblici partecipanti o alla svolgimento delle loro funzioni (art. 4, co. 2, lett. d)
- Svolge servizi di committenza (art. 4, co. 2, lett. e)
- Valorizza il patrimonio immobiliare dell'amministrazione partecipante (art. 4, co. 3)

Indicare le motivazioni della riconducibilità o meno ai vincoli di scopo di cui al co. 1 o ad una delle attività di cui ai commi 2 e 3, anche con riferimento alle società che svolgono le attività di cui ai commi 6, 7, 8:

Attività coerente con le finalità dell'Ente volta a garantire il soddisfacimento dei bisogni della collettività. (Vedere scheda della soc. diretta Sienergia)

(a): Inserire uno dei progressivi già indicati nelle schede di ricognizione (02.01; 02.02).

(b): Inserire la ragione sociale come indicata nelle schede di ricognizione (02.01; 02.02).

(c): Indicare il tipo di partecipazione distinguendo i casi in cui la società sia partecipata direttamente, indirettamente (tramite altra società/organismo), ovvero in parte direttamente e in parte indirettamente.

(d): Inserire l'attività come indicata nelle schede di ricognizione (02.01; 02.02).



### 03. REQUISITI TESTO UNICO DELLE SOCIETÀ A PARTECIPAZIONE PUBBLICA

03.01. Finalità perseguite e attività ammesse (articoli 4 e 26)

Compilare una scheda per ciascuna società

Progressivo società partecipata:  (a)

Denominazione società partecipata:  (b)

Tipo partecipazione:  (c)

Attività svolta:  (d)

Indicare se la società:

- Rientra nell'Allegato "A" del d.lgs. n. 175/2016 (art. 26, co. 2)
- Ha come oggetto esclusivo la gestione di fondi europei per conto dello Stato o delle Regioni, ovvero la realizzazione di progetti di ricerca finanziati dalle istituzioni dell'Unione Europea (art. 26, co. 2)
- È stata esclusa, con deliberazione adottata ai sensi dell'art. 4 co. 9, secondo periodo, dall'applicazione totale o parziale delle disposizioni del medesimo articolo (**solo per le società partecipate dalle Regioni/Prov. Aut.**)
- È destinataria dei provvedimenti di cui al d.lgs. n. 159/2011 (art. 26, co. 12-bis)
- È autorizzata alla gestione delle case da gioco, ai sensi della legislazione vigente (art. 26, co. 12-sexies)
- Qualora non sia stata selezionata alcuna delle opzioni indicate ai punti precedenti, indicare se la società:**
- È costituita in attuazione dell'art. 34 del regolamento CE n. 13/2013 - Gruppi d'Azione Locale (art. 4, co. 6)
- Ha per oggetto sociale prevalente la gestione di spazi fieristici e l'organizzazione di eventi fieristici (art. 4, co. 7)
- Ha per oggetto sociale prevalente la realizzazione e la gestione di impianti di trasporto a fune per la mobilità turistico-sportiva in aree montane (art. 4, co. 7)
- Ha per oggetto sociale prevalente la produzione di energia da fonti rinnovabili (art. 4, co. 7)
- Ha caratteristiche di spin off o di start up universitario, o analoghe a quelle degli enti di ricerca, ovvero gestisce aziende agricole con funzioni didattiche (art. 4, co. 8)
- Produce un servizio di interesse generale a rete (di cui all'art. 3-bis del d.l. 138/2011) fuori dall'ambito territoriale di riferimento, con affidamento dei servizi, in corso e nuovi, tramite procedure ad evidenza pubblica (art. 4, co. 9-bis)
- Produce beni e servizi strettamente necessari per il perseguimento delle finalità istituzionali dell'ente (art. 4, co. 1)
- Produce un servizio di interesse generale (art. 4, co. 2, lett. a)
- Progetta e realizza un'opera pubblica sulla base di un accordo di programma fra amministrazioni pubbliche (art. 4, co. 2, lett. b)
- Realizza e gestisce un'opera pubblica ovvero organizza e gestisce un servizio di interesse generale attraverso un contratto di partenariato pubblico/privato (art. 4, co. 2, lett. c)
- Produce beni o servizi strumentali all'ente o agli enti pubblici partecipanti o alla svolgimento delle loro funzioni (art. 4, co. 2, lett. d)
- Svolge servizi di committenza (art. 4, co. 2, lett. e)
- Valorizza il patrimonio immobiliare dell'amministrazione partecipante (art. 4, co. 3)

Indicare le motivazioni della riconducibilità o meno ai vincoli di scopo di cui al co. 1 o ad una delle attività di cui ai commi 2 e 3, anche con riferimento alle società che svolgono le attività di cui ai commi 6, 7, 8:

Attività coerente con le finalità dell'Ente volta a garantire il soddisfacimento dei bisogni della collettività. (Vedere scheda della soc. diretta Sienergia)

(a): Inserire uno dei progressivi già indicati nelle schede di ricognizione (02.01; 02.02).

(b): Inserire la ragione sociale come indicata nelle schede di ricognizione (02.01; 02.02).

(c): Indicare il tipo di partecipazione distinguendo i casi in cui la società sia partecipata direttamente, indirettamente (tramite altra società/organismo), ovvero in parte direttamente e in parte indirettamente.

(d): Inserire l'attività come indicata nelle schede di ricognizione (02.01; 02.02).

### 03. REQUISITI TESTO UNICO DELLE SOCIETÀ A PARTECIPAZIONE PUBBLICA

03.01. Finalità perseguite e attività ammesse (articoli 4 e 26)

Compilare una scheda per ciascuna società

Progressivo società partecipata:  (a)

Denominazione società partecipata:  (b)

Tipo partecipazione:  (c)

Attività svolta:  (d)

Indicare se la società:

- Rientra nell'Allegato "A" del d.lgs. n. 175/2016 (art. 26, co. 2)
- Ha come oggetto esclusivo la gestione di fondi europei per conto dello Stato o delle Regioni, ovvero la realizzazione di progetti di ricerca finanziati dalle istituzioni dell'Unione Europea (art. 26, co. 2)
- È stata esclusa, con deliberazione adottata ai sensi dell'art. 4 co. 9, secondo periodo, dall'applicazione totale o parziale delle disposizioni del medesimo articolo (**solo per le società partecipate dalle Regioni/Prov. Aut.**)
- È destinataria dei provvedimenti di cui al d.lgs. n. 159/2011 (art. 26, co. 12-bis)
- È autorizzata alla gestione delle case da gioco, ai sensi della legislazione vigente (art. 26, co. 12-sexies)
- Qualora non sia stata selezionata alcuna delle opzioni indicate ai punti precedenti, indicare se la società:**
- È costituita in attuazione dell'art. 34 del regolamento CE n. 13/2013 - Gruppi d'Azione Locale (art. 4, co. 6)
- Ha per oggetto sociale prevalente la gestione di spazi fieristici e l'organizzazione di eventi fieristici (art. 4, co. 7)
- Ha per oggetto sociale prevalente la realizzazione e la gestione di impianti di trasporto a fune per la mobilità turistico-sportiva in aree montane (art. 4, co. 7)
- Ha per oggetto sociale prevalente la produzione di energia da fonti rinnovabili (art. 4, co. 7)
- Ha caratteristiche di spin off o di start up universitario, o analoghe a quelle degli enti di ricerca, ovvero gestisce aziende agricole con funzioni didattiche (art. 4, co. 8)
- Produce un servizio di interesse generale a rete (di cui all'art. 3-bis del d.l. 138/2011) fuori dall'ambito territoriale di riferimento, con affidamento dei servizi, in corso e nuovi, tramite procedure ad evidenza pubblica (art. 4, co. 9-bis)
- Produce beni e servizi strettamente necessari per il perseguimento delle finalità istituzionali dell'ente (art. 4, co. 1)
- Produce un servizio di interesse generale (art. 4, co. 2, lett. a)
- Progetta e realizza un'opera pubblica sulla base di un accordo di programma fra amministrazioni pubbliche (art. 4, co. 2, lett. b)
- Realizza e gestisce un'opera pubblica ovvero organizza e gestisce un servizio di interesse generale attraverso un contratto di partenariato pubblico/privato (art. 4, co. 2, lett. c)
- Produce beni o servizi strumentali all'ente o agli enti pubblici partecipanti o alla svolgimento delle loro funzioni (art. 4, co. 2, lett. d)
- Svolge servizi di committenza (art. 4, co. 2, lett. e)
- Valorizza il patrimonio immobiliare dell'amministrazione partecipante (art. 4, co. 3)

Indicare le motivazioni della riconducibilità o meno ai vincoli di scopo di cui al co. 1 o ad una delle attività di cui ai commi 2 e 3, anche con riferimento alle società che svolgono le attività di cui ai commi 6, 7, 8:

Attività coerente con le finalità dell'Ente volta a garantire il soddisfacimento dei bisogni della collettività. (Vedere scheda della soc. diretta Sienergia)

(a): Inserire uno dei progressivi già indicati nelle schede di ricognizione (02.01; 02.02).

(b): Inserire la ragione sociale come indicata nelle schede di ricognizione (02.01; 02.02).

(c): Indicare il tipo di partecipazione distinguendo i casi in cui la società sia partecipata direttamente, indirettamente (tramite altra società/organismo), ovvero in parte direttamente e in parte indirettamente.

(d): Inserire l'attività come indicata nelle schede di ricognizione (02.01; 02.02).

### 03. REQUISITI TESTO UNICO DELLE SOCIETÀ A PARTECIPAZIONE PUBBLICA

03.01. Finalità perseguite e attività ammesse (articoli 4 e 26)

Compilare una scheda per ciascuna società

Progressivo società partecipata: 5 (a)

Denominazione società partecipata: 1000 Tretti Solari Umbria s.r.l. (b)

Tipo partecipazione: Indiretta (c)

Attività svolta: Produzione di energia tramite impianti fotovoltaici (d)

Indicare se la società:

- Rientra nell'Allegato "A" del d.lgs. n. 175/2016 (art. 26, co. 2)
- Ha come oggetto esclusivo la gestione di fondi europei per conto dello Stato o delle Regioni, ovvero la realizzazione di progetti di ricerca finanziati dalle istituzioni dell'Unione Europea (art. 26, co. 2)
- È stata esclusa, con deliberazione adottata ai sensi dell'art. 4 co. 9, secondo periodo, dall'applicazione totale o parziale delle disposizioni del medesimo articolo (solo per le società partecipate dalle Regioni/Prov. Aut.)
- È destinataria dei provvedimenti di cui al d.lgs. n. 159/2011 (art. 26, co. 12-bis)
- È autorizzata alla gestione delle case da gioco, ai sensi della legislazione vigente (art. 26, co. 12-sexies)
- Qualora non sia stata selezionata alcuna delle opzioni indicate ai punti precedenti, indicare se la società:
  - È costituita in attuazione dell'art. 34 del regolamento CE n. 13/2013 - Gruppi d'Azione Locale (art. 4, co. 6)
  - Ha per oggetto sociale prevalente la gestione di spazi fieristici e l'organizzazione di eventi fieristici (art. 4, co. 7)
  - Ha per oggetto sociale prevalente la realizzazione e la gestione di impianti di trasporto a fune per la mobilità turistico-sportiva in aree montane (art. 4, co. 7)
  - Ha per oggetto sociale prevalente la produzione di energia da fonti rinnovabili (art. 4, co. 7)
  - Ha caratteristiche di spin off o di start up universitario, o analoghe a quelle degli enti di ricerca, ovvero gestisce aziende agricole con funzioni didattiche (art. 4, co. 8)
  - Produce un servizio di interesse generale a rete (di cui all'art. 3-bis del d.l. 138/2011) fuori dall'ambito territoriale di riferimento, con affidamento dei servizi, in corso e nuovi, tramite procedure ad evidenza pubblica (art. 4, co. 9-bis)
  - Produce beni e servizi strettamente necessari per il perseguimento delle finalità istituzionali dell'ente (art. 4, co. 1)
  - Produce un servizio di interesse generale (art. 4, co. 2, lett. a)
  - Progetta e realizza un'opera pubblica sulla base di un accordo di programma fra amministrazioni pubbliche (art. 4, co. 2, lett. b)
  - Realizza e gestisce un'opera pubblica ovvero organizza e gestisce un servizio di interesse generale attraverso un contratto di partenariato pubblico/privato (art. 4, co. 2, lett. c)
  - Produce beni o servizi strumentali all'ente o agli enti pubblici partecipanti o alla svolgimento delle loro funzioni (art. 4, co. 2, lett. d)
  - Svolge servizi di committenza (art. 4, co. 2, lett. e)
  - Valorizza il patrimonio immobiliare dell'amministrazione partecipante (art. 4, co. 3)

Indicare le motivazioni della riconducibilità o meno ai vincoli di scopo di cui al co. 1 o ad una delle attività di cui ai commi 2 e 3, anche con riferimento alle società che svolgono le attività di cui ai commi 6, 7, 8:

Attività coerente con le finalità dell'Ente volta a garantire il soddisfacimento dei bisogni della collettività. (Vedere scheda della soc. diretta Sienergia)

(a): Inserire uno dei progressivi già indicati nelle schede di ricognizione (02.01; 02.02).

(b): Inserire la ragione sociale come indicata nelle schede di ricognizione (02.01; 02.02).

(c): Indicare il tipo di partecipazione distinguendo i casi in cui la società sia partecipata direttamente, indirettamente (tramite altra società/organismo), ovvero in parte direttamente e in parte indirettamente.

(d): Inserire l'attività come indicata nelle schede di ricognizione (02.01; 02.02).

### 03. REQUISITI TESTO UNICO DELLE SOCIETÀ A PARTECIPAZIONE PUBBLICA

03.01. Finalità perseguite e attività ammesse (articoli 4 e 26)

Compilare una scheda per ciascuna società

Progressivo società partecipata:  (a)

Denominazione società partecipata:  (b)

Tipo partecipazione:  (c)

Attività svolta:  (d)

Indicare se la società:

- Rientra nell'Allegato "A" del d.lgs. n. 175/2016 (art. 26, co. 2)
- Ha come oggetto esclusivo la gestione di fondi europei per conto dello Stato o delle Regioni, ovvero la realizzazione di progetti di ricerca finanziati dalle istituzioni dell'Unione Europea (art. 26, co. 2)
- È stata esclusa, con deliberazione adottata ai sensi dell'art. 4 co. 9, secondo periodo, dall'applicazione totale o parziale delle disposizioni del medesimo articolo (**solo per le società partecipate dalle Regioni/Prov. Aut.**)
- È destinataria dei provvedimenti di cui al d.lgs. n. 159/2011 (art. 26, co. 12-bis)
- È autorizzata alla gestione delle case da gioco, ai sensi della legislazione vigente (art. 26, co. 12-sexies)
- Qualora non sia stata selezionata alcuna delle opzioni indicate ai punti precedenti, indicare se la società:**
- È costituita in attuazione dell'art. 34 del regolamento CE n. 13/2013 - Gruppi d'Azione Locale (art. 4, co. 6)
- Ha per oggetto sociale prevalente la gestione di spazi fieristici e l'organizzazione di eventi fieristici (art. 4, co. 7)
- Ha per oggetto sociale prevalente la realizzazione e la gestione di impianti di trasporto a fune per la mobilità turistico-sportiva in aree montane (art. 4, co. 7)
- Ha per oggetto sociale prevalente la produzione di energia da fonti rinnovabili (art. 4, co. 7)
- Ha caratteristiche di spin off o di start up universitario, o analoghe a quelle degli enti di ricerca, ovvero gestisce aziende agricole con funzioni didattiche (art. 4, co. 8)
- Produce un servizio di interesse generale a rete (di cui all'art. 3-bis del d.l. 138/2011) fuori dall'ambito territoriale di riferimento, con affidamento dei servizi, in corso e nuovi, tramite procedure ad evidenza pubblica (art. 4, co. 9-bis)
- Produce beni e servizi strettamente necessari per il perseguimento delle finalità istituzionali dell'ente (art. 4, co. 1)
- Produce un servizio di interesse generale (art. 4, co. 2, lett. a)
- Progetta e realizza un'opera pubblica sulla base di un accordo di programma fra amministrazioni pubbliche (art. 4, co. 2, lett. b)
- Realizza e gestisce un'opera pubblica ovvero organizza e gestisce un servizio di interesse generale attraverso un contratto di partenariato pubblico/privato (art. 4, co. 2, lett. c)
- Produce beni o servizi strumentali all'ente o agli enti pubblici partecipanti o alla svolgimento delle loro funzioni (art. 4, co. 2, lett. d)
- Svolge servizi di committenza (art. 4, co. 2, lett. e)
- Valorizza il patrimonio immobiliare dell'amministrazione partecipante (art. 4, co. 3)

Indicare le motivazioni della riconducibilità o meno ai vincoli di scopo di cui al co. 1 o ad una delle attività di cui ai commi 2 e 3, anche con riferimento alle società che svolgono le attività di cui ai commi 6, 7, 8:

Attività coerente con le finalità dell'Ente volta a garantire il soddisfacimento dei bisogni della collettività. (Vedere scheda della soc. diretta Sienergia)

(a): Inserire uno dei progressivi già indicati nelle schede di ricognizione (02.01; 02.02).

(b): Inserire la ragione sociale come indicata nelle schede di ricognizione (02.01; 02.02).

(c): Indicare il tipo di partecipazione distinguendo i casi in cui la società sia partecipata direttamente, indirettamente (tramite altra società/organismo), ovvero in parte direttamente e in parte indirettamente.

(d): Inserire l'attività come indicata nelle schede di ricognizione (02.01; 02.02).

**03. REQUISITI TESTO UNICO DELLE SOCIETÀ A PARTECIPAZIONE PUBBLICA**

03.02. Condizioni art. 20, co. 2

Compilare una scheda per ciascuna società

**Progressivo società partecipata:**  (a)

**Denominazione società partecipata:**  (b)

**Tipo partecipazione:**  (c)

**Attività svolta:**  (d)

Indicare i seguenti dati con riferimento all'esercizio 2015 :

Numero medio dipendenti (e)	10,00
Numero amministratori	1
di cui nominati dall'Ente	1
Numero componenti organo di controllo	1
di cui nominati dall'Ente	1

Importi in euro

RISULTATO D'ESERCIZIO (g)	
2015	-1.324.785,00
2014	365,00
2013	4.649,00
2012	2.400,00
2011	-9.263,00

Importi in euro

Costo del personale (f)	784.581,00
Compensi amministratori	12.000,00
Compensi componenti organo di controllo	3.000,00

Importi in euro

FATTURATO	
2015	2.433.548,00
2014	2.381.662,00
2013	2.663.350,00
<b>FATTURATO MEDIO</b>	<b>2.492.853,33</b>

Sussistenza delle condizioni di cui all'art. 20, co. 2:

La partecipazione societaria non rientra in alcuna delle categorie di cui all'art. 4 (art. 20, co. 2, lett. a)

Società priva di dipendenti o con numero di amministratori superiore a quello dei dipendenti (art. 20, co. 2, lett. b)

Svolgimento di attività analoghe o similari a quelle svolte da altre società partecipate o da enti pubblici strumentali (art. 20, co. 2, lett. c)

Indicare quali società/enti strumentali:

Fatturato medio non superiore a 500.000 euro nel triennio precedente (art. 20, co. 2, lett. d e art. 26, co. 12-quinquies)

Perdite in 4 dei 5 esercizi precedenti (per società che non gestiscono un servizio di interesse generale) (art. 20, co. 2, lett. e)

Necessità di contenimento dei costi di funzionamento (art. 20, co. 2, lett. f)

Necessità di aggregazione con altre società aventi ad oggetto le attività consentite all'art. 4 (art. 20, co. 2, lett. g)

Indicare le motivazioni della sussistenza o meno delle condizioni di cui ai punti precedenti:

Azioni da intraprendere:

(a): Inserire uno dei progressivi già indicati nelle schede di ricognizione (02.01; 02.02).  
 (b): Inserire la ragione sociale come indicata nelle schede di ricognizione (02.01; 02.02).  
 (c): Indicare il tipo di partecipazione distinguendo i casi in cui la società sia partecipata direttamente, indirettamente (tramite altra società/organismo), ovvero in parte direttamente e in parte indirettamente.  
 (d): Inserire l'attività svolta come indicata nelle schede di ricognizione (02.01; 02.02).  
 (e): Inserire il numero medio di dipendenti come da nota integrativa al bilancio.  
 (f): Inserire la voce B9 del Conto economico.  
 (g): Inserire il risultato d'esercizio al netto delle imposte.

**03. REQUISITI TESTO UNICO DELLE SOCIETÀ A PARTECIPAZIONE PUBBLICA**

03.02. Condizioni art. 20, co. 2

Compilare una scheda per ciascuna società

**Progressivo società partecipata:**  (a)

**Denominazione società partecipata:**  (b)

**Tipo partecipazione:**  (c)

**Attività svolta:**  **84**

Indicare i seguenti dati con riferimento all'esercizio 2015:

Numero medio dipendenti (e)	0,00
Numero amministratori	1
di cui nominati dall'Ente	0
Numero componenti organo di controllo	3
di cui nominati dall'Ente	0

Importi in euro

RISULTATO D'ESERCIZIO (g)	
2015	-17.643,00
2014	-81.887,00
2013	-88.582,00
2012	-120.299,00
2011	-195.736,00

Importi in euro

Costo del personale (f)	0,00
Compensi amministratori	
Compensi componenti organo di controllo	

Importi in euro

FATTURATO	
2015	0,00
2014	0,00
2013	0,00
<b>FATTURATO MEDIO</b>	<b>0,00</b>

Sussistenza delle condizioni di cui all'art. 20, co. 2:

- La partecipazione societaria non rientra in alcuna delle categorie di cui all'art. 4 (art. 20, co. 2, lett. a)
- Società priva di dipendenti o con numero di amministratori superiore a quello dei dipendenti (art. 20, co. 2, lett. b)
- Svolgimento di attività analoghe o similari a quelle svolte da altre società partecipate o da enti pubblici strumentali (art. 20, co. 2, lett. c)

Indicare quali società/enti strumentali:

- Fatturato medio non superiore a 500.000 euro nel triennio precedente (art. 20, co. 2, lett. d e art. 26, co. 12-quinquies)
- Perdite in 4 dei 5 esercizi precedenti (per società che non gestiscono un servizio di interesse generale) (art. 20, co. 2, lett. e)
- Necessità di contenimento dei costi di funzionamento (art. 20, co. 2, lett. f)
- Necessità di aggregazione con altre società aventi ad oggetto le attività consentite all'art. 4 (art. 20, co. 2, lett. g)

Indicare le motivazioni della sussistenza o meno delle condizioni di cui ai punti precedenti:

Azioni da intraprendere:

Chiusura dello stato di liquidazione e cancellazione della società dal registro delle imprese entro 2018

(a): Inserire uno dei progressivi già indicati nelle schede di ricognizione (02.01; 02.02).  
 (b): Inserire la ragione sociale come indicata nelle schede di ricognizione (02.01; 02.02).  
 (c): Indicare il tipo di partecipazione distinguendo i casi in cui la società sia partecipata direttamente, indirettamente (tramite altra società/organismo), ovvero in parte direttamente e in parte indirettamente.  
 (d): Inserire l'attività svolta come indicata nelle schede di ricognizione (02.01; 02.02).  
 (e): Inserire il numero medio di dipendenti come da nota integrativa al bilancio.  
 (f): Inserire la voce B9 del Conto economico.  
 (g): Inserire il risultato d'esercizio al netto delle imposte.



**03. REQUISITI TESTO UNICO DELLE SOCIETÀ A PARTECIPAZIONE PUBBLICA**

03.02. Condizioni art. 20, co. 2

Compilare una scheda per ciascuna società

**Progressivo società partecipata:**  (a)

**Denominazione società partecipata:**  (b)

**Tipo partecipazione:**  (c)

**Attività svolta:**  **84**

Indicare i seguenti dati con riferimento all'esercizio 2015:

Numero medio dipendenti (e)	0,00
Numero amministratori	1
di cui nominati dall'Ente	0
Numero componenti organo di controllo	3
di cui nominati dall'Ente	0

Importi in euro

RISULTATO D'ESERCIZIO (g)	
2015	-407.651,00
2014	-457.133,00
2013	-495.552,00
2012	-481.686,00
2011	-413.319,00

Importi in euro

Costo del personale (f)	0,00
Compensi amministratori	3.120,00
Compensi componenti organo di controllo	13.416,00

Importi in euro

FATTURATO	
2015	758.071,00
2014	747.171,00
2013	750.725,00
<b>FATTURATO MEDIO</b>	<b>751.989,00</b>

Sussistenza delle condizioni di cui all'art. 20, co. 2:

- La partecipazione societaria non rientra in alcuna delle categorie di cui all'art. 4 (art. 20, co. 2, lett. a)
- Società priva di dipendenti o con numero di amministratori superiore a quello dei dipendenti (art. 20, co. 2, lett. b)
- Svolgimento di attività analoghe o similari a quelle svolte da altre società partecipate o da enti pubblici strumentali (art. 20, co. 2, lett. c)

Indicare quali società/enti strumentali:

- Fatturato medio non superiore a 500.000 euro nel triennio precedente (art. 20, co. 2, lett. d e art. 26, co. 12-quinquies)
- Perdite in 4 dei 5 esercizi precedenti (per società che non gestiscono un servizio di interesse generale) (art. 20, co. 2, lett. e)
- Necessità di contenimento dei costi di funzionamento (art. 20, co. 2, lett. f)
- Necessità di aggregazione con altre società aventi ad oggetto le attività consentite all'art. 4 (art. 20, co. 2, lett. g)

Indicare le motivazioni della sussistenza o meno delle condizioni di cui ai punti precedenti:

Azioni da intraprendere:

- (a): Inserire uno dei progressivi già indicati nelle schede di ricognizione (02.01; 02.02).
- (b): Inserire la ragione sociale come indicata nelle schede di ricognizione (02.01; 02.02).
- (c): Indicare il tipo di partecipazione distinguendo i casi in cui la società sia partecipata direttamente, indirettamente (tramite altra società/organismo), ovvero in parte direttamente e in parte indirettamente.
- (d): Inserire l'attività svolta come indicata nelle schede di ricognizione (02.01; 02.02).
- (e): Inserire il numero medio di dipendenti come da nota integrativa al bilancio.
- (f): Inserire la voce B9 del Conto economico.
- (g): Inserire il risultato d'esercizio al netto delle imposte.

**03. REQUISITI TESTO UNICO DELLE SOCIETÀ A PARTECIPAZIONE PUBBLICA**

03.02. Condizioni art. 20, co. 2

Compilare una scheda per ciascuna società

**Progressivo società partecipata:**  (a)

**Denominazione società partecipata:**  (b)

**Tipo partecipazione:**  (c)

**Attività svolta:**  **84**

Indicare i seguenti dati con riferimento all'esercizio 2015:

Numero medio dipendenti (e)	7,00
Numero amministratori	7
di cui nominati dall'Ente	0
Numero componenti organo di controllo	3
di cui nominati dall'Ente	0

Importi in euro

RISULTATO D'ESERCIZIO (g)	
2015	51.645,00
2014	55.128,00
2013	58.429,00
2012	106.031,00
2011	122.527,00

Importi in euro

Costo del personale (f)	276.014,00
Compensi amministratori	2.582,00
Compensi componenti organo di controllo	0,00

Importi in euro

FATTURATO	
2015	508.406,00
2014	438.049,00
2013	383.132,00
<b>FATTURATO MEDIO</b>	<b>443.195,67</b>

Sussistenza delle condizioni di cui all'art. 20, co. 2:

- La partecipazione societaria non rientra in alcuna delle categorie di cui all'art. 4 (art. 20, co. 2, lett. a)
- Società priva di dipendenti o con numero di amministratori superiore a quello dei dipendenti (art. 20, co. 2, lett. b)
- Svolgimento di attività analoghe o simili a quelle svolte da altre società partecipate o da enti pubblici strumentali (art. 20, co. 2, lett. c)

Indicare quali società/enti strumentali:

- Fatturato medio non superiore a 500.000 euro nel triennio precedente (art. 20, co. 2, lett. d e art. 26, co. 12-quinquies)
- Perdite in 4 dei 5 esercizi precedenti (per società che non gestiscono un servizio di interesse generale) (art. 20, co. 2, lett. e)
- Necessità di contenimento dei costi di funzionamento (art. 20, co. 2, lett. f)
- Necessità di aggregazione con altre società aventi ad oggetto le attività consentite all'art. 4 (art. 20, co. 2, lett. g)

Indicare le motivazioni della sussistenza o meno delle condizioni di cui ai punti precedenti:

Azioni da intraprendere:

L'Ente non sostiene costi né percepisce dividendi ma è sua intenzione mantenere la partecipazione in quanto condivide e sostiene le finalità e gli obiettivi volti alla valorizzazione turistica del Monte Ingino e del territorio sia eugubino che umbro

(a): Inserire uno dei progressivi già indicati nelle schede di ricognizione (02.01; 02.02).  
 (b): Inserire la ragione sociale come indicata nelle schede di ricognizione (02.01; 02.02).  
 (c): Indicare il tipo di partecipazione distinguendo i casi in cui la società sia partecipata direttamente, indirettamente (tramite altra società/organismo), ovvero in parte direttamente e in parte indirettamente.  
 (d): Inserire l'attività svolta come indicata nelle schede di ricognizione (02.01; 02.02).  
 (e): Inserire il numero medio di dipendenti come da nota integrativa al bilancio.  
 (f): Inserire la voce B9 del Conto economico.  
 (g): Inserire il risultato d'esercizio al netto delle imposte.

**03. REQUISITI TESTO UNICO DELLE SOCIETÀ A PARTECIPAZIONE PUBBLICA**

03.02. Condizioni art. 20, co. 2

Compilare una scheda per ciascuna società

**Progressivo società partecipata:**  **(a)**

**Denominazione società partecipata:**  **(b)**

**Tipo partecipazione:**  **(c)**

**Attività svolta:**  **84**

Indicare i seguenti dati con riferimento all'esercizio 2015:

Numero medio dipendenti (e)	11,00
Numero amministratori	3
di cui nominati dall'Ente	0
Numero componenti organo di controllo	3
di cui nominati dall'Ente	0

Importi in euro

RISULTATO D'ESERCIZIO (g)	
2015	-56.489,00
2014	5.963,00
2013	3.676,00
2012	-12.803,00
2011	7.533,00

Importi in euro

Costo del personale (f)	390.569,00
Compensi amministratori	41.169,00
Compensi componenti organo di controllo	11.912,00

Importi in euro

FATTURATO	
2015	1.811.078,00
2014	2.598.598,00
2013	1.486.870,00
<b>FATTURATO MEDIO</b>	<b>1.965.515,33</b>

Sussistenza delle condizioni di cui all'art. 20, co. 2:

- La partecipazione societaria non rientra in alcuna delle categorie di cui all'art. 4 (art. 20, co. 2, lett. a)
- Società priva di dipendenti o con numero di amministratori superiore a quello dei dipendenti (art. 20, co. 2, lett. b)
- Svolgimento di attività analoghe o similari a quelle svolte da altre società partecipate o da enti pubblici strumentali (art. 20, co. 2, lett. c)

Indicare quali società/enti strumentali:

- Fatturato medio non superiore a 500.000 euro nel triennio precedente (art. 20, co. 2, lett. d e art. 26, co. 12-quinquies)
- Perdite in 4 dei 5 esercizi precedenti (per società che non gestiscono un servizio di interesse generale) (art. 20, co. 2, lett. e)
- Necessità di contenimento dei costi di funzionamento (art. 20, co. 2, lett. f)
- Necessità di aggregazione con altre società aventi ad oggetto le attività consentite all'art. 4 (art. 20, co. 2, lett. g)

Indicare le motivazioni della sussistenza o meno delle condizioni di cui ai punti precedenti:

Azioni da intraprendere:

(a): Inserire uno dei progressivi già indicati nelle schede di ricognizione (02.01; 02.02).  
 (b): Inserire la ragione sociale come indicata nelle schede di ricognizione (02.01; 02.02).  
 (c): Indicare il tipo di partecipazione distinguendo i casi in cui la società sia partecipata direttamente, indirettamente (tramite altra società/organismo), ovvero in parte direttamente e in parte indirettamente.  
 (d): Inserire l'attività svolta come indicata nelle schede di ricognizione (02.01; 02.02).  
 (e): Inserire il numero medio di dipendenti come da nota integrativa al bilancio.  
 (f): Inserire la voce B9 del Conto economico.  
 (g): Inserire il risultato d'esercizio al netto delle imposte.

**03. REQUISITI TESTO UNICO DELLE SOCIETÀ A PARTECIPAZIONE PUBBLICA**

03.02. Condizioni art. 20, co. 2

Compilare una scheda per ciascuna società

**Progressivo società partecipata:**  (a)

**Denominazione società partecipata:**  (b)

**Tipo partecipazione:**  (c)

**Attività svolta:**  **84**

Indicare i seguenti dati con riferimento all'esercizio 2015 :

Numero medio dipendenti (e)	10,00
Numero amministratori	3
di cui nominati dall'Ente	0
Numero componenti organo di controllo	3
di cui nominati dall'Ente	0

Importi in euro

RISULTATO D'ESERCIZIO (g)	
2015	169.290,00
2014	-628.452,00
2013	-2.524.458,00
2012	13.397,00
2011	806.546,00

Importi in euro

Costo del personale (f)	176.706,00
Compensi amministratori	60.000,00
Compensi componenti organo di controllo	28.000,00

Importi in euro

FATTURATO	
2015	564.437,00
2014	349.108,00
2013	647.747,00
<b>FATTURATO MEDIO</b>	<b>520.430,67</b>

Sussistenza delle condizioni di cui all'art. 20, co. 2:

- La partecipazione societaria non rientra in alcuna delle categorie di cui all'art. 4 (art. 20, co. 2, lett. a)
- Società priva di dipendenti o con numero di amministratori superiore a quello dei dipendenti (art. 20, co. 2, lett. b)
- Svolgimento di attività analoghe o similari a quelle svolte da altre società partecipate o da enti pubblici strumentali (art. 20, co. 2, lett. c)

Indicare quali società/enti strumentali:

- Fatturato medio non superiore a 500.000 euro nel triennio precedente (art. 20, co. 2, lett. d e art. 26, co. 12-quinquies)
- Perdite in 4 dei 5 esercizi precedenti (per società che non gestiscono un servizio di interesse generale) (art. 20, co. 2, lett. e)
- Necessità di contenimento dei costi di funzionamento (art. 20, co. 2, lett. f)
- Necessità di aggregazione con altre società aventi ad oggetto le attività consentite all'art. 4 (art. 20, co. 2, lett. g)

Indicare le motivazioni della sussistenza o meno delle condizioni di cui ai punti precedenti:

Azioni da intraprendere:

(a): Inserire uno dei progressivi già indicati nelle schede di ricognizione (02.01; 02.02).  
 (b): Inserire la ragione sociale come indicata nelle schede di ricognizione (02.01; 02.02).  
 (c): Indicare il tipo di partecipazione distinguendo i casi in cui la società sia partecipata direttamente, indirettamente (tramite altra società/organismo), ovvero in parte direttamente e in parte indirettamente.  
 (d): Inserire l'attività svolta come indicata nelle schede di ricognizione (02.01; 02.02).  
 (e): Inserire il numero medio di dipendenti come da nota integrativa al bilancio.  
 (f): Inserire la voce B9 del Conto economico.  
 (g): Inserire il risultato d'esercizio al netto delle imposte.

**03. REQUISITI TESTO UNICO DELLE SOCIETÀ A PARTECIPAZIONE PUBBLICA**

03.02. Condizioni art. 20, co. 2

Compilare una scheda per ciascuna società

**Progressivo società partecipata:**  **(a)**

**Denominazione società partecipata:**  **(b)**

**Tipo partecipazione:**  **(c)**

**Attività svolta:**  **84**

Indicare i seguenti dati con riferimento all'esercizio 2015 :

Numero medio dipendenti (e)	37,00
Numero amministratori	3
di cui nominati dall'Ente	0
Numero componenti organo di controllo	3
di cui nominati dall'Ente	0

Importi in euro

RISULTATO D'ESERCIZIO (g)	
2015	-845.976,00
2014	-1.176.389,00
2013	-1.529.790,00
2012	-748.131,00
2011	-889.423,00

Importi in euro

Costo del personale (f)	1.877.086,00
Compensi amministratori	80.000,00
Compensi componenti organo di controllo	20.760,00

Importi in euro

FATTURATO	
2015	4.295.560,00
2014	3.476.047,00
2013	3.255.719,00
<b>FATTURATO MEDIO</b>	<b>3.675.775,33</b>

Sussistenza delle condizioni di cui all'art. 20, co. 2:

- La partecipazione societaria non rientra in alcuna delle categorie di cui all'art. 4 (art. 20, co. 2, lett. a)
- Società priva di dipendenti o con numero di amministratori superiore a quello dei dipendenti (art. 20, co. 2, lett. b)
- Svolgimento di attività analoghe o similari a quelle svolte da altre società partecipate o da enti pubblici strumentali (art. 20, co. 2, lett. c)

Indicare quali società/enti strumentali:

- Fatturato medio non superiore a 500.000 euro nel triennio precedente (art. 20, co. 2, lett. d e art. 26, co. 12-quinquies)
- Perdite in 4 dei 5 esercizi precedenti (per società che non gestiscono un servizio di interesse generale) (art. 20, co. 2, lett. e)
- Necessità di contenimento dei costi di funzionamento (art. 20, co. 2, lett. f)
- Necessità di aggregazione con altre società aventi ad oggetto le attività consentite all'art. 4 (art. 20, co. 2, lett. g)

Indicare le motivazioni della sussistenza o meno delle condizioni di cui ai punti precedenti:

Azioni da intraprendere:

- (a): Inserire uno dei progressivi già indicati nelle schede di ricognizione (02.01; 02.02).
- (b): Inserire la ragione sociale come indicata nelle schede di ricognizione (02.01; 02.02).
- (c): Indicare il tipo di partecipazione distinguendo i casi in cui la società sia partecipata direttamente, indirettamente (tramite altra società/organismo), ovvero in parte direttamente e in parte indirettamente.
- (d): Inserire l'attività svolta come indicata nelle schede di ricognizione (02.01; 02.02).
- (e): Inserire il numero medio di dipendenti come da nota integrativa al bilancio.
- (f): Inserire la voce B9 del Conto economico.
- (g): Inserire il risultato d'esercizio al netto delle imposte.

**03. REQUISITI TESTO UNICO DELLE SOCIETÀ A PARTECIPAZIONE PUBBLICA**

03.02. Condizioni art. 20, co. 2

Compilare una scheda per ciascuna società

**Progressivo società partecipata:**  (a)

**Denominazione società partecipata:**  (b)

**Tipo partecipazione:**  (c)

**Attività svolta:**  **84**

Indicare i seguenti dati con riferimento all'esercizio 2015:

Numero medio dipendenti (e)	84,00
Numero amministratori	3
di cui nominati dall'Ente	0
Numero componenti organo di controllo	3
di cui nominati dall'Ente	0

Importi in euro

RISULTATO D'ESERCIZIO (g)	
2015	182.121,00
2014	91.003,00
2013	38.353,00
2012	-198.411,00
2011	4.063,00

Importi in euro

Costo del personale (f)	4.823.701,00
Compensi amministratori	40.000,00
Compensi componenti organo di controllo	19.656,00

Importi in euro

FATTURATO	
2015	13.393.124,00
2014	13.656.133,00
2013	14.700.839,00
<b>FATTURATO MEDIO</b>	<b>13.916.698,67</b>

Sussistenza delle condizioni di cui all'art. 20, co. 2:

- La partecipazione societaria non rientra in alcuna delle categorie di cui all'art. 4 (art. 20, co. 2, lett. a)
- Società priva di dipendenti o con numero di amministratori superiore a quello dei dipendenti (art. 20, co. 2, lett. b)
- Svolgimento di attività analoghe o simili a quelle svolte da altre società partecipate o da enti pubblici strumentali (art. 20, co. 2, lett. c)

Indicare quali società/enti strumentali:

- Fatturato medio non superiore a 500.000 euro nel triennio precedente (art. 20, co. 2, lett. d e art. 26, co. 12-quinquies)
- Perdite in 4 dei 5 esercizi precedenti (per società che non gestiscono un servizio di interesse generale) (art. 20, co. 2, lett. e)
- Necessità di contenimento dei costi di funzionamento (art. 20, co. 2, lett. f)
- Necessità di aggregazione con altre società aventi ad oggetto le attività consentite all'art. 4 (art. 20, co. 2, lett. g)

Indicare le motivazioni della sussistenza o meno delle condizioni di cui ai punti precedenti:

Azioni da intraprendere:

- (a): Inserire uno dei progressivi già indicati nelle schede di ricognizione (02.01; 02.02).
- (b): Inserire la ragione sociale come indicata nelle schede di ricognizione (02.01; 02.02).
- (c): Indicare il tipo di partecipazione distinguendo i casi in cui la società sia partecipata direttamente, indirettamente (tramite altra società/organismo), ovvero in parte direttamente e in parte indirettamente.
- (d): Inserire l'attività svolta come indicata nelle schede di ricognizione (02.01; 02.02).
- (e): Inserire il numero medio di dipendenti come da nota integrativa al bilancio.
- (f): Inserire la voce B9 del Conto economico.
- (g): Inserire il risultato d'esercizio al netto delle imposte.



**03. REQUISITI TESTO UNICO DELLE SOCIETÀ A PARTECIPAZIONE PUBBLICA**

03.02. Condizioni art. 20, co. 2

Compilare una scheda per ciascuna società

**Progressivo società partecipata:**  (a)

**Denominazione società partecipata:**  (b)

**Tipo partecipazione:**  (c)

**Attività svolta:**  **84**

Indicare i seguenti dati con riferimento all'esercizio 2015:

Numero medio dipendenti (e)	338,00
Numero amministratori	8
di cui nominati dall'Ente	0
Numero componenti organo di controllo	3
di cui nominati dall'Ente	0

Importi in euro

RISULTATO D'ESERCIZIO (g)	
2015	304.521,00
2014	1.793.625,00
2013	3.102.490,00
2012	1.026.492,00
2011	1.141.670,00

Importi in euro

Costo del personale (f)	18.370.000,00
Compensi amministratori	182.348,00
Compensi componenti organo di controllo	41.600,00

Importi in euro

FATTURATO	
2015	73.926.798,00
2014	71.744.282,00
2013	71.831.650,00
<b>FATTURATO MEDIO</b>	<b>72.500.910,00</b>

Sussistenza delle condizioni di cui all'art. 20, co. 2:

- La partecipazione societaria non rientra in alcuna delle categorie di cui all'art. 4 (art. 20, co. 2, lett. a)
- Società priva di dipendenti o con numero di amministratori superiore a quello dei dipendenti (art. 20, co. 2, lett. b)
- Svolgimento di attività analoghe o similari a quelle svolte da altre società partecipate o da enti pubblici strumentali (art. 20, co. 2, lett. c)

Indicare quali società/enti strumentali:

- Fatturato medio non superiore a 500.000 euro nel triennio precedente (art. 20, co. 2, lett. d e art. 26, co. 12-quinquies)
- Perdite in 4 dei 5 esercizi precedenti (per società che non gestiscono un servizio di interesse generale) (art. 20, co. 2, lett. e)
- Necessità di contenimento dei costi di funzionamento (art. 20, co. 2, lett. f)
- Necessità di aggregazione con altre società aventi ad oggetto le attività consentite all'art. 4 (art. 20, co. 2, lett. g)

Indicare le motivazioni della sussistenza o meno delle condizioni di cui ai punti precedenti:

Azioni da intraprendere:

- (a): Inserire uno dei progressivi già indicati nelle schede di ricognizione (02.01; 02.02).
- (b): Inserire la ragione sociale come indicata nelle schede di ricognizione (02.01; 02.02).
- (c): Indicare il tipo di partecipazione distinguendo i casi in cui la società sia partecipata direttamente, indirettamente (tramite altra società/organismo), ovvero in parte direttamente e in parte indirettamente.
- (d): Inserire l'attività svolta come indicata nelle schede di ricognizione (02.01; 02.02).
- (e): Inserire il numero medio di dipendenti come da nota integrativa al bilancio.
- (f): Inserire la voce B9 del Conto economico.
- (g): Inserire il risultato d'esercizio al netto delle imposte.

**03. REQUISITI TESTO UNICO DELLE SOCIETÀ A PARTECIPAZIONE PUBBLICA**

03.02. Condizioni art. 20, co. 2

Compilare una scheda per ciascuna società

**Progressivo società partecipata:**  (a)

**Denominazione società partecipata:**  (b)

**Tipo partecipazione:**  (c)

**Attività svolta:**  **84**

Indicare i seguenti dati con riferimento all'esercizio 2015:

Numero medio dipendenti (e)	90,00
Numero amministratori	1
di cui nominati dall'Ente	0
Numero componenti organo di controllo	1
di cui nominati dall'Ente	0

Importi in euro

RISULTATO D'ESERCIZIO (g)	
2015	36.029,00
2014	
2013	
2012	
2011	

Importi in euro

Costo del personale (f)	5.103.253,00
Compensi amministratori	48.600,00
Compensi componenti organo di controllo	9.339,00

Importi in euro

FATTURATO	
2015	14.031.907,00
2014	
2013	
<b>FATTURATO MEDIO</b>	<b>14.031.907,00</b>

Sussistenza delle condizioni di cui all'art. 20, co. 2:

- La partecipazione societaria non rientra in alcuna delle categorie di cui all'art. 4 (art. 20, co. 2, lett. a)
- Società priva di dipendenti o con numero di amministratori superiore a quello dei dipendenti (art. 20, co. 2, lett. b)
- Svolgimento di attività analoghe o similari a quelle svolte da altre società partecipate o da enti pubblici strumentali (art. 20, co. 2, lett. c)

Indicare quali società/enti strumentali:

- Fatturato medio non superiore a 500.000 euro nel triennio precedente (art. 20, co. 2, lett. d e art. 26, co. 12-quinquies)
- Perdite in 4 dei 5 esercizi precedenti (per società che non gestiscono un servizio di interesse generale) (art. 20, co. 2, lett. e)
- Necessità di contenimento dei costi di funzionamento (art. 20, co. 2, lett. f)
- Necessità di aggregazione con altre società aventi ad oggetto le attività consentite all'art. 4 (art. 20, co. 2, lett. g)

Indicare le motivazioni della sussistenza o meno delle condizioni di cui ai punti precedenti:

Azioni da intraprendere:

- (a): Inserire uno dei progressivi già indicati nelle schede di ricognizione (02.01; 02.02).
- (b): Inserire la ragione sociale come indicata nelle schede di ricognizione (02.01; 02.02).
- (c): Indicare il tipo di partecipazione distinguendo i casi in cui la società sia partecipata direttamente, indirettamente (tramite altra società/organismo), ovvero in parte direttamente e in parte indirettamente.
- (d): Inserire l'attività svolta come indicata nelle schede di ricognizione (02.01; 02.02).
- (e): Inserire il numero medio di dipendenti come da nota integrativa al bilancio.
- (f): Inserire la voce B9 del Conto economico.
- (g): Inserire il risultato d'esercizio al netto delle imposte.

#### **04. MANTENIMENTO SENZA INTERVENTI DI RAZIONALIZZAZIONE**

*Compilare un record per ciascuna partecipazione che si intende mantenere senza interventi di razionalizzazione*

<b>Progressivo</b>	<b>Denominazione società</b>	<b>Tipo di partecipazione</b>	<b>Attività svolta</b>	<b>% Quota di partecipazione</b>	<b>Motivazioni della scelta</b>
<b>A</b>	<b>B</b>	<b>C</b>	<b>D</b>	<b>E</b>	<b>F</b>
1	Gubbio Cultura e Multiservizi srl in liquidazione	Diretta	Gestione farmacia, parcheggi e parcometri, musei	100,00	L'obiettivo dell'Amministrazione è di addivenire alla revoca dello stato di liquidazione e contestuale ricapitalizzazione della Società con il ritorno alla sua normale operatività, solo in presenza di un Piano di risanamento/ristrutturazione valutato come concretamente attuabile, sia in riferimento alle azioni di risanamento da adottare tempestivamente con riguardo a tutti gli asset e le aree strategiche aziendali, sia in riferimento ai risultati economici finanziari positivi indicati. Per maggiori approfondimenti si rimanda all'allegata relazione tecnica (All. A)
2	Centro Servizi S. Spirito spa in liquidazione	Diretta	Promozione turistica e culturale organizzazione eventi	76,98	Entro l'anno 2018 è prevista la chiusura dello stato di liquidazione e cancellazione della società dal registro delle imprese.
3	Consorzio Acquedotti Perugia srl in siglia CONAP srl	Diretta	Gestione acquedotti	3,68	In attesa di valutazione congiunta con gli altri soci in merito all'evoluzione futura della società nonché alla possibilità di procedere alla messa in liquidazione della stessa anche se tale percorso si prefigura come insostenibile dal punto di vista della convenienza economica e sostenibilità finanziaria.
4	Funivia Colle Eletto srl	Diretta	Gestione e valorizzazione impianto di funivia locale	4,90	L'Amministrazione comunale nonostante la mancanza del rispetto del requisito di cui all'art. 20 comma 2 lettera d) per soli € 4.000,00 che comporterebbe una misura di razionalizzazione, ha manifestato l'intenzione di mantenere la partecipazione nella società pur di modesta entità, pari al 4.901% non sostenendo costi e non percepisce dividendi fino ad oggi. Il Comune di Gubbio condivide le finalità e gli obiettivi della società di valorizzazione turistica volta al rilancio economico del territorio eugubino ed umbro mettendo in campo strategie riconducibili a politiche turistiche e di mobilità. Tutto ciò è coerente con le finalità istituzionali dell'Ente che ha posto nelle linee programmatiche l'obiettivo strategico per l'intero territorio comunale, di potenziare e accrescere il settore turistico per renderlo un volano per lo sviluppo economico e sociale della nostra città garantendo un adeguato sostegno alle manifestazioni culturali, musicali, folkloristiche, sportive, etc.. di rilievo nazionale ed internazionale.

6	Sienergia spa in liquidazione	Diretta	Progettazione, costruzione, manutenzione, gestione, riordino ed esercizio di opere di conduzione e trasporto di prodotti energetici sostenibili e rinnovabili	0,89	In attesa di valutazione del piano di liquidazione rimodulato che rappresenterà le prospettive della procedura per la quale continua ad essere ragionevole la chiusura in bonis.
7	Società per il potenziamento e la gestione dell'aeroporto regionale umbro di sant'Egidio s.p.a. - S.A.S.E. S.P.A.	Diretta	Sviluppo, progettazione, gestione, manutenzione di impianti ed infrastrutture per l'esercizio di attività aeroportuale	0,01	La Società produce servizi di interesse generale ed in particolare servizi di interesse dell'intera collettività comunale e regionale. Pone in essere strategie riconducibili alle politiche turistiche e di mobilità e di rilancio economico del territorio umbro. Si tratta di servizi che pur non essendo di stretta competenza comunale sono compatibili con le finalità istituzionali dell'Ente. La società ha predisposto un piano degli investimenti quadriennale che ha come elementi qualificanti per migliorare la fruibilità dell'aerostazione e favorire le attività commerciali.
8	SO.GE.PU. S.p.a.	Diretta	Gestione rifiuti	0,09	La Società svolge servizi e lavori capaci di soddisfare le esigenze sociali, economiche ed ambientali delle collettività del territorio in cui opera particolare attività di raccolta, trattamento e smaltimento rifiuti nonché recupero materiali, promozione di attività economiche di impianti sportivi del tempo libero, progettazione e realizzazione di impianti sportivi, gestione di beni di interesse pubblico anche demaniali. La partecipazione è conforme alle finalità istituzionali dell'Ente
9	UMBRA ACQUE s.p.a.	Diretta	Gestione servizi idrici integrati	1,19	La Società gestisce i servizi idrici integrati, quali definiti dalla legislazione tempo per tempo vigente, comprese le attività di esecuzione dei lavori connesse all'erogazione del servizio, nonché la concessione di costruzione e gestione di reti operando negli ambiti territoriali integrati 1 e 2 dell'Umbria. La partecipazione è conforme alle finalità istituzionali dell'Ente
10	UMBRIA DIGITALE Soc.a r.l.	Diretta	Consulenza nel settore delle tecnologie informatiche	0,005	L'attività della società si incentra sulla cura degli aspetti delle infrastrutture ITC per tutto il sistema pubblico umbro con importanti economie di scala e miglioramenti nelle prestazioni e nella sicurezza dell'informatizzazione nei servizi delle PA. La partecipazione è pertanto conforme alle finalità istituzionali dell'Ente.

Colonna A: Inserire uno dei progressivi indicati nelle schede di ricognizione (02.01; 02.02).

Colonna B: Inserire la ragione sociale come indicata nelle schede di ricognizione (02.01; 02.02).

Colonna C: Indicare il tipo di partecipazione distinguendo i casi in cui la società sia partecipata direttamente, indirettamente (tramite altra società/organismo), oppure in parte direttamente e in parte indirettamente.

Colonna D: Inserire l'attività svolta come indicata nelle schede di ricognizione (02.01; 02.02).

Colonna E: Inserire la quota complessiva di partecipazione dell'Amministrazione, sommando le quote dirette (02.01 colonna E) e indirette (02.02 colonna G).

Colonna F: Indicare, ai sensi dell'art. 24 co. 1, la/le motivazioni della scelta di mantenimento della partecipazione senza alcun intervento di razionalizzazione.

Allo scopo, specificare la sussistenza dei requisiti indicati dalla scheda 03.01 (stretta necessità della società alle finalità dell'ente e svolgimento da parte della medesima di una delle attività consentite dall'art. 4). In caso di attività inerenti ai servizi pubblici locali, esplicitare le ragioni della convenienza economica

*dell'erogazione del servizio mediante la società anziché in forme alternative (gestione diretta, azienda speciale, ecc.) e della sostenibilità della scelta in termini di costo-opportunità per l'ente. Con riferimento alle condizioni di cui alla scheda 03.02, dichiarare espressamente che non ricorrono le condizioni ivi indicate e darne motivazione. In relazione ai servizi pubblici a rete di rilevanza economica, dare dimostrazione della non necessità di operazioni di aggregazione con altre società operanti nello stesso settore e del fatto che la società svolge servizi non compresi tra quelli da affidare per il tramite dell'Ente di Governo d'Ambito.*

## **05. AZIONI DI RAZIONALIZZAZIONE**

### 05.01. Contenimento costi

*Compilare una scheda per ciascuna società per la quale si prevedono interventi di contenimento dei costi*

**Progressivo società partecipata:**  **(a)**      **Quota di partecipazione detenuta:**  **(b)**

**Denominazione società partecipata:**  **(c)**

**Tipo partecipazione:**  **(d)**

**Attività svolta:**  **(e)**

*Descrivere gli interventi di contenimento programmati:*

*Indicare le motivazioni:*

*Indicare le modalità di attuazione:*

*Indicare i tempi stimati:*

*Indicare una stima dei risparmi attesi:*

**(a):** Inserire uno dei progressivi già indicati nelle schede di ricognizione (02.01; 02.02).

**(b):** Inserire la quota complessiva di partecipazione dell'Amministrazione, sommando le quote dirette (02.01 colonna E) e indirette (02.02 colonna G).

**(c):** Inserire la ragione sociale come indicata nelle schede di ricognizione (02.01; 02.02).

**(d):** Indicare il tipo di partecipazione distinguendo i casi in cui la società sia partecipata direttamente, indirettamente (tramite altra società/organismo), ovvero in parte direttamente e in parte indirettamente.

**(e):** Inserire l'attività come indicata nelle schede di ricognizione (02.01; 02.02).



## 05. AZIONI DI RAZIONALIZZAZIONE

### 05.02. Cessione/Alienazione quote

Compilare una scheda per ciascuna partecipazione che si intende cedere/alienare

Progressivo società partecipata:  (a) Quota di partecipazione detenuta:  (b)

Denominazione società partecipata:  Quota di partecipazione da cedere/alienare:  (d)

Tipo partecipazione:  (e)

Attività svolta:  (f)

Selezionare le motivazioni della scelta:

(g)

In caso di scelta dell'opzione "altro", specificare:

Fornire ulteriori dettagli sulle motivazioni della scelta:

Indicare le modalità di attuazione della cessione/alienazione:

Indicare i tempi stimati per il perfezionamento della cessione/alienazione:

Indicare una stima dei risparmi attesi:

(a): Inserire uno dei progressivi già indicati nelle schede di ricognizione (02.01; 02.02).

(b): Inserire la quota complessiva di partecipazione dell'Amministrazione, sommando le quote dirette (02.01 colonna E) e indirette (02.02 colonna G).

(c): Inserire la ragione sociale come indicata nelle schede di ricognizione (02.01; 02.02).

(d): Inserire la quota di partecipazione che si intende cedere/alienare.

(e): Indicare il tipo di partecipazione distinguendo i casi in cui la società sia partecipata direttamente, indirettamente (tramite altra società/organismo), ovvero in parte direttamente e in parte indirettamente.

(f): Inserire l'attività svolta come indicata nelle schede di ricognizione (02.01; 02.02).

(g): Vedi scheda 06. "Appendice\_motivazioni".

## **05. AZIONI DI RAZIONALIZZAZIONE**

### 05.03. Liquidazione

*Compilare una scheda per ciascuna partecipazione che si intende mettere in liquidazione*

**Progressivo società partecipata:**  **(a)** **Quota di partecipazione detenuta:**  **(b)**

**Denominazione società partecipata:**  **(c)**

**Tipo partecipazione:**  **(d)**

**Attività svolta:**  **(e)**

*Selezionare le motivazioni della scelta:*

**(f)**

*In caso di scelta dell'opzione "altro", specificare:*

*Fornire ulteriori dettagli sulle motivazioni della scelta:*

*Indicare le modalità di attuazione della liquidazione:*

*Indicare i tempi stimati per la conclusione della procedura:*

*Indicare una stima dei risparmi attesi:*

**(a):** Inserire uno dei progressivi già indicati nelle schede di ricognizione (02.01; 02.02).

**(b):** Inserire la quota complessiva di partecipazione dell'Amministrazione, sommando le quote dirette (02.01 colonna E) e indirette (02.02 colonna G).

**(c):** Inserire la ragione sociale come indicata nelle schede di ricognizione (02.01; 02.02).

**(d):** Indicare il tipo di partecipazione distinguendo i casi in cui la società sia partecipata direttamente, indirettamente (tramite altra società/organismo), ovvero in parte direttamente e in parte indirettamente.

**(e):** Inserire l'attività come indicata nelle schede di ricognizione (02.01; 02.02).

**(f):** Vedi scheda 06. "Appendice\_motivazioni".

## **05. AZIONI DI RAZIONALIZZAZIONE**

05.04. Fusione/Incorporazione

*Compilare una scheda per ciascuna partecipazione che si intende fondere/incorporare*

**Progressivo società partecipata:**  (a)

**Quota di partecipazione detenuta:**  (b)

**Denominazione società partecipata:**  (c)

**Tipo partecipazione:**  (d)

**Attività svolta:**  (e)

*Selezionare le motivazioni della scelta:*

(f)

*In caso di scelta dell'opzione "altro", specificare:*

*Fornire ulteriori dettagli sulle motivazioni della scelta:*

*Indicare le modalità di attuazione dell'operazione straordinaria:*

*Indicare i tempi stimati per il perfezionamento dell'operazione:*

*Indicare una stima dei risparmi attesi:*

**(a):** Inserire uno dei progressivi già indicati nelle schede di ricognizione (02.01; 02.02).

**(b):** Inserire la quota complessiva di partecipazione dell'Amministrazione, sommando le quote dirette (02.01 colonna E) e indirette (02.02 colonna G).

**(c):** Inserire la ragione sociale come indicata nelle schede di ricognizione (02.01; 02.02).

**(d):** Indicare il tipo di partecipazione distinguendo i casi in cui la società sia partecipata direttamente, indirettamente (tramite altra società/organismo), ovvero in parte direttamente e in parte indirettamente.

**(e):** Inserire l'attività come indicata nelle schede di ricognizione (02.01; 02.02).

**(f):** Vedi scheda 06. "Appendice\_motivazioni".

## **05. AZIONI DI RAZIONALIZZAZIONE**

### 05.05. Riepilogo

<b>Azione di razionalizzazione</b>	<b>Progressivo</b>	<b>Denominazione società</b>	<b>% Quota di partecipazione</b>	<b>Tempi di realizzazione degli interventi</b>	<b>Risparmi attesi (importo)</b>
Contenimento dei costi					
Cessione/Alienazione quote	Dir_5	Ponti Engineering società consortile a r.l.	1,08	entro il 2018	NO
Liquidazione					
Fusione/Incorporazione					

## **06. ELENCO MOTIVAZIONI SCHEDE 05.02, 05.03 E 05.04**

### Scheda 05.02: Cessione/Alienazione quote

Nella "cella" relativa alla selezione delle motivazioni della scelta, dal menù a tendina è possibile scegliere tra le seguenti opzioni:

- Internalizzazione delle attività svolte dalla società
- Scelta di gestione del servizio in forma alternativa
- Intervenuta modifica nella gestione/amministrazione della società, non condivisa dall'Ente
- Società inattiva o non più operativa
- Società non indispensabile per il perseguimento delle finalità dell'Ente
- Società composta da soli amministratori o con numero dipendenti inferiore al numero amministratori
- Società con fatturato medio inferiore a 500 mila euro nel triennio precedente
- Perdite reiterate
- Carenza persistente di liquidità
- Società con oggetto analogo o simile ad altri organismi partecipati dall'Ente
- Altro (specificare)

### Scheda 05.03: Liquidazione

Nella "cella" relativa alla selezione delle motivazioni della scelta, dal menù a tendina è possibile scegliere tra le seguenti opzioni:

- Internalizzazione delle attività svolte dalla società
- Scelta di gestione del servizio in forma alternativa
- Intervenuta modifica nella gestione/amministrazione della società, non condivisa dall'Ente
- Società inattiva o non più operativa
- Società non indispensabile per il perseguimento delle finalità dell'Ente
- Società composta da soli amministratori o con numero dipendenti inferiore al numero amministratori
- Società con fatturato medio inferiore a 500 mila euro euro nel triennio precedente
- Perdite reiterate
- Carenza persistente di liquidità
- Società con oggetto analogo o simile ad altri organismi partecipati dall'Ente
- Altro (specificare)

### Scheda 05.04: Fusione/Incorporazione

Nella "cella" relativa alla selezione delle motivazioni della scelta, dal menù a tendina è possibile scegliere tra le seguenti opzioni:

- Svolgimento di attività complementari o analoghe a quelle coinvolte nel progetto di fusione/incorporazione
- Aggregazione di società di servizi pubblici locali a rilevanza economica
- Riduzione/contenimento dei costi di funzionamento (compresi quelli degli amministratori e organi di revisione interna) o dei costi di produzione di beni e servizi
- Compensazione di eventuali squilibri finanziari e/o economici preesistenti alla fusione/incorporazione
- Realizzazione di economie di scala e di altre sinergie per l'integrazione di fasi consecutive della produzione di beni e servizi e/o migliore utilizzo degli impianti, delle attrezzature e del know how in uso
- Altro (specificare)

**COMUNE DI GUBBIO***PROVINCIA DI PERUGIA***REVISIONE STRAORDINARIA  
DELLE SOCIETÀ PARTECIPATE  
(Art. 24 D.Lgs. 175/2016)  
RELAZIONE TECNICA****PREMESSA**

L'art. 24 contenuto nel D.Lgs. 175/2016 "Testo unico in materia di società a partecipazione pubblica" (TUSP) ripropone con una scadenza brevissima, nuovamente l'adempimento della «Revisione straordinaria delle partecipazioni» e richiede, alle pubbliche amministrazioni di effettuare, entro il 30 settembre 2017, un'analisi - ricognizione di tutte le partecipazioni possedute, direttamente o indirettamente, alla data di entrata in vigore del TUSP ossia al 23 settembre 2016.

La presente relazione, predisposta con la collaborazione di tutti i servizi dell'ente, si propone di illustrare le modalità con cui le Amministrazioni dovranno effettuare l'adempimento richiesto dal legislatore, fornendo strumenti di lettura della attività ricognitiva posta in essere, di quella compilativa e di quella relativa alla predisposizione degli atti ed, infine, a quella di comunicazione delle risultanze finali ai soggetti che il legislatore ha individuato quali destinatari delle stesse.

**LA NORMATIVA DI RIFERIMENTO**

Prendendo spunto da norme approvate in modo estemporaneo, nel processo di riassetto delle richiamate disposizioni relative alle società partecipate ad opera del D.Lgs. n. 175/2016, i piani di razionalizzazione sono stati di nuovo riproposti e, ora, riguardano tutte le amministrazioni pubbliche al fine di evidenziare le seguenti situazioni:

- a. partecipazioni societarie che non rientrino tra quelle "indispensabili" ai fini del perseguimento delle finalità istituzionali;
- b. società che risultino prive di dipendenti o abbiano un numero di amministratori superiore a quello dei dipendenti;
- c. partecipazioni in società che svolgono attività analoghe o simili a quelle svolte da altre società partecipate o da enti pubblici strumentali (le c.d. "società-doppione");
- d. partecipazioni in società che, nel triennio precedente, abbiano conseguito un fatturato medio non superiore a un milione di euro;
- e. partecipazioni in società diverse da quelle costituite per la gestione di un servizio d'interesse generale che abbiano prodotto un risultato negativo per quattro dei cinque esercizi precedenti;
- f. partecipazioni in società aventi necessità di contenimento dei costi di funzionamento;
- g. partecipazioni in società che necessitano di essere aggregate aventi ad oggetto le attività consentite ai sensi dell'art. 4 (v. art. 20, co. 2).

Altra novità sono rintracciabili nella previsione di due tipologie di revisioni:

- una, periodica (art. 20 D.Lgs. 175/2016);
- l'altra, straordinaria (art. 24 D.Lgs. 175/2016).

La prima costituisce una soluzione finora mai intrapresa, dal momento che il legislatore della legge di stabilità 2015, aveva previsto, per la predisposizione dei piani di razionalizzazione, un unico termine fisso (31 marzo 2015). Invece, all'art. 20 si prevede che le amministrazioni pubbliche effettuino, annualmente, l'analisi delle partecipazioni detenute e predispongano piani di razionalizzazione.

In aggiunta a questa, la revisione straordinaria prevede che, entro il 30 settembre 2017, ciascuna amministrazione presenti, con provvedimento motivato, la ricognizione delle partecipazioni possedute alla data

dell'entrata in vigore del presente decreto, individuando quelle che devono essere alienate (art. 24, D.Lgs. n. 175/2016).

## 2.1 La revisione straordinaria: l'articolo 24 D.Lgs. 175/2016

---

La presente relazione, di accompagnamento alla delibera di Consiglio, si occuperà della revisione straordinaria ai sensi dell'articolo 24 del D.Lgs. 175/2016 e successive modifiche ed integrazioni il quale recita:

Art. 24 - Revisione straordinaria delle partecipazioni

1. *Le partecipazioni detenute, direttamente o indirettamente, dalle amministrazioni pubbliche alla data di entrata in vigore del presente decreto in società non riconducibili ad alcuna delle categorie di cui all'articolo 4, ovvero che non soddisfano i requisiti di cui all'articolo 5, commi 1 e 2, o che ricadono in una delle ipotesi di cui all'articolo 20, comma 2, sono alienate o sono oggetto delle misure di cui all'articolo 20, commi 1 e 2. A tal fine, entro il 30 settembre 2017, ciascuna amministrazione pubblica effettua con provvedimento motivato la ricognizione di tutte le partecipazioni possedute alla data di entrata in vigore del presente decreto, individuando quelle che devono essere alienate. L'esito della ricognizione, anche in caso negativo, è comunicato con le modalità di cui all'articolo 17 del decreto-legge n. 90 del 2014, convertito, con modificazioni, dalla legge 11 agosto 2014, n. 114. Le informazioni sono rese disponibili alla sezione della Corte dei conti competente ai sensi dell'articolo 5, comma 4, e alla struttura di cui all'articolo 15.*

2. *Per le amministrazioni di cui all'articolo 1, comma 611, della legge 23 dicembre 2014, n. 190, il provvedimento di cui al comma 1 costituisce aggiornamento del piano operativo di razionalizzazione adottato ai sensi del comma 612 dello stesso articolo, fermi restando i termini ivi previsti.*

3. *Il provvedimento di ricognizione è inviato alla sezione della Corte dei conti competente ai sensi dell'articolo 5, comma 4, nonché alla struttura di cui all'articolo 15, perché verifichi il puntuale adempimento degli obblighi di cui al presente articolo.*

4. *L'alienazione, da effettuare ai sensi dell'articolo 10, avviene entro un anno dalla conclusione della ricognizione di cui al comma 1.*

5. *In caso di mancata adozione dell'atto ricognitivo ovvero di mancata alienazione entro i termini previsti dal comma 4, il socio pubblico non può esercitare i diritti sociali ei confronti della società e, salvo in ogni caso il potere di alienare la partecipazione, la medesima è liquidata in denaro in base ai criteri stabiliti all'articolo 2437-ter, secondo comma, e seguendo il procedimento di cui all'articolo 2437-quater del codice civile.*

6. *Nei casi di cui al sesto e al settimo comma dell'articolo 2437-quater del codice civile ovvero in caso di estinzione della partecipazione in una società unipersonale, la società è posta in liquidazione.*

7. *Gli obblighi di alienazione di cui al comma 1 valgono anche nel caso di partecipazioni societarie acquistate in conformità ad espresse previsioni normative, statali o regionali.*

8. *Per l'attuazione dei provvedimenti di cui al comma 1, si applica l'articolo 1, commi 613 e 614, della legge n. 190 del 2014.*

9. *All'esclusivo fine di favorire i processi di cui al presente articolo, in occasione della prima gara successiva alla cessazione dell'affidamento in favore della società a controllo pubblico interessata da tali processi, il rapporto di lavoro del personale già impiegato nell'appalto o nella concessione continua con il subentrante nell'appalto o nella concessione ai sensi dell'articolo 2112 del codice civile.*

Volendo fornire una breve lettura d'insieme dell'articolo potremmo dire che esso si inserisce ancora una volta in un percorso finalizzato a fornire una conoscenza approfondita delle partecipazioni detenute da ciascuna amministrazione pubblica anche al fine di definire, in tempi certi un percorso di sfoltimento delle stesse più volte sollecitato dalla Corte dei Conti (si veda da ultimo la relazione con la quale la Sezione Autonomia della Corte riferisce al Parlamento su "Gli organismi partecipati dagli Enti territoriali – Relazione 2016 (Deliberazione n. 27/SEZAUT/2016/FRG).

In particolare al comma 1 il legislatore perimetra i contenuti della revisione straordinaria definendo quali società devono essere prese in considerazione, il termine entro cui effettuarla e precisando i soggetti a cui dette informazioni devono essere inviate.

Gli esiti della revisione, infatti, anche nel caso in cui non si rinvercano situazioni che rendano necessaria l'attuazione di razionalizzazione, dovranno essere comunicati con le modalità di cui all'art. 17 del decreto-legge n. 90 del 2014, il quale reca disciplina dell'unificazione della banche dati delle società partecipate:

- alla Corte dei Conti;
- e alla struttura del Ministero dell'economia incaricata dell'attività di monitoraggio, indirizzo, coordinamento delle società partecipate ai sensi dell'art. 15 del D.Lgs. 175/2016.

Il comma 2, anche al fine di creare una opportuna consequenzialità tra le varie norme, precisa che il provvedimento costituisce un aggiornamento del piano operativo di razionalizzazione adottato ai sensi del comma 612 dell'articolo 1, della legge 23 dicembre 2014, n. 190, fermi restando i termini ivi previsti.

Il comma 3 specifica, i soggetti preposti alla ricezione dei provvedimenti predisposti e precisamente:

- alla sezione della Corte dei conti competente ai sensi dell'articolo 5;

- e alla struttura del Ministero dell'economia incaricata dell'attività di monitoraggio, indirizzo, coordinamento delle società partecipate ai sensi dell'art. 15 del D.Lgs. 175/2016.

Il comma 4 dispone che le operazioni di alienazione individuate dal piano di ricognizione debbano essere effettuate entro un anno dalla ricognizione stessa e con le modalità di alienazione previste dall'art. 10 del decreto.

Il comma 5, invece, disciplina la mancata adozione dell'atto ricognitivo ovvero la mancata alienazione entro i termini previsti prevedendo quale sanzione che il socio pubblico non possa esercitare i diritti sociali nei confronti della società, e, salvo in ogni caso il potere di alienare la partecipazione, la medesima è liquidata in denaro, con l'osservanza, sia per le S.p.A. che per le S.r.l., dei criteri e del procedimento di cui, rispettivamente, agli articoli 2437-ter, secondo comma, e 2437-*quater* del codice civile.

Il comma 6 costituisce una specifica precisazione per le modalità di alienazione delle società uni personali.

Il comma 7 precisa che i predetti obblighi di alienazione valgono anche nel caso di partecipazioni societarie acquistate in conformità ad espresse previsioni normative, statali o regionali.

Il comma 8 ribadisce indirettamente la precisazione contenuta nel comma 7 e prevede che all'attuazione dei piani di ricognizione si applichino le disposizioni previste, per i piani operativi, dai commi 613 e 614 dell'art. 1 della legge n. 190 del 2014.

Infine il comma 9 prevede che per favorire i processi in esame, in occasione della prima gara successiva alla cessazione dell'affidamento in favore della società a controllo pubblico coinvolta nel procedimento di alienazione, al personale già impiegato nell'appalto o nella concessione cessati si applica la disciplina in materia di trasferimento d'azienda, in deroga all'articolo 29, comma 3, del decreto legislativo 10 settembre 2003, n. 276. Le disposizioni del comma si applicano anche alle società quotate.



### **3. I CONTENUTI DEL PIANO DI REVISIONE STRAORDINARIA DEL COMUNE DI GUBBIO**

---

Conclusa l'analisi dell'articolo, nei paragrafi successivi cercheremo di approfondire i contenuti dei vari commi e le attività poste in essere. A tal fine il lavoro è stato articolato come segue:

- 1) Definizione del perimetro delle partecipate da analizzare
- 2) Definizione del Piano di revisione straordinario
- 3) Approvazione e trasmissione del Piano di revisione straordinario

Detto iter trova riscontro non solo nell'articolato della norma ma anche nelle precisazioni del MEF e della Corte dei Conti per i quali il processo di razionalizzazione, nella sua formulazione straordinaria e periodica, rappresenta il punto di sintesi di una valutazione complessiva della convenienza dell'ente territoriale a mantenere in essere partecipazioni societarie rispetto ad altre soluzioni. Tutto ciò nell'ottica di una maggiore responsabilizzazione degli enti soci i quali sono tenuti a procedimentalizzare ogni decisione in materia, non soltanto in fase di acquisizione delle partecipazioni ma anche in sede di revisione, per verificare la permanenza delle ragioni del loro mantenimento.

È da ritenere, anzi, che l'atto di ricognizione, oltre a costituire un adempimento per l'ente, sia l'espressione più concreta dell'esercizio dei doveri del socio, a norma del codice civile e delle regole di buona amministrazione.

#### **3.1 I precedenti provvedimenti di razionalizzazione posti in essere dall'ente**

---

Al fine di comprendere il lavoro svolto e le decisioni adottate è necessario richiamare non solo il quadro giuridico di riferimento ma anche i precedenti atti posti in essere dall'ente in attuazione di precedenti disposizioni normative.

In tema di razionalizzazione delle partecipazioni societarie il nostro ente ha da tempo avviato un percorso di dismissione/razionalizzazione delle proprie partecipazioni sinteticamente riepilogato attraverso i vari atti amministrativi nella tabella che segue:

<b>N. e data</b>	<b>Oggetto della deliberazione</b>
D.C.C. n.217 del 28/12/2010	Art. 3, commi 27-29 legge 244/2007 e successive modifiche. Ricognizione partecipazione societarie e provvedimenti conseguenti.
D.C.C. n. 45 del 30/03/2015	Piano Operativo di razionalizzazione delle società partecipate (Art. 1 C. 612 Legge 190/2014). Esame ed approvazione
Decreto Sindacale	n. 2 del 01/04/2016 – Piano Operativo di razionalizzazione delle partecipazioni societarie del Comune di Gubbio ai sensi dell'art. 1, commi 611 e 612 della L. 190/2014 - Relazione sui risultati conseguiti

Così come richiamato nel comma 2 dell'articolo 24 del D.Lgs. 175/2016, il presente Piano straordinario si pone in diretta consequenzialità con il provvedimento ex art. 1 comma 612 della legge 190/2015 di cui costituisce un aggiornamento.

#### **3.2 Le partecipazioni societarie prese in considerazione**

---

Il primo aspetto analizzato è stato quello di definire i cosiddetto "perimetro delle società" da considerare all'interno del Piano di razionalizzazione.

Il Comune di Gubbio con deliberazione di Giunta Comunale n. 208 del 06/12/2016 ha effettuato una ricognizione degli organismi, enti e società controllate e partecipate al fine di delineare il perimetro di consolidamento.

Dalla lettura combinata dell'articolo 24 e dell'articolo 2 si evince che le società interessate dalla ricognizione possono essere ricondotte a tutte le società partecipate dalla Pubblica amministrazione.

Con riferimento alle "partecipazioni indirette" inoltre, ai sensi del T.U.P.S. sono oggetto di revisione straordinaria quelle partecipazioni, di qualsiasi livello, che siano detenute, al 23 settembre 2016, attraverso una "tramite" di controllo, con esclusione di quelle detenute indirettamente attraverso una società "quotata" come definita

dall'art. 2, comma 1, lettera p) del T.U. (società che emette azioni quotate o che ha emesso, alla data del 31 dicembre 2015, strumenti finanziari, diversi da azioni, quotati in mercati regolamentati).

Di seguito si evidenziano le relazioni tra il Comune di Gubbio e le varie società partecipate, distinguendo le partecipazioni dirette ed indirette, permettono di comprendere le attività di ciascuna ed il grado di partecipazione prima della proposta di razionalizzazione.

*RICOGNIZIONE DELLE SOCIETÀ PARTECIPATE DIRETTAMENTE*

Progressivo	Codice fiscale società	Denominazione società	Anno di costituzione	% Quota di partecipazione	Attività svolta	Partecipazione di controllo	Società in house	Quotata (ai sensi del d.lgs. n. 175/2016)	Holding pura
A	B	C	D	E	F	G	H	I	J
Dir_1	02870860547	Gubbio Cultura e Multiservizi s.r.l. in liquidazione	2006	100,00	Gestione farmacia, parcheggi e parcometri, musei	SI	SI	NO	NO
Dir_2	01948180540	Centro Servizi Santo Spirito s.p.a. in liquidazione	1992	76,98	Promozione turistica e culturale organizzazione eventi	SI	NO	NO	NO
Dir_3	00252640545	Consorzio Acquedotti Perugia s.r.l. in sigla CONAP s.r.l.	1994	3,68	Gestione acquedotti	NO	NO	NO	NO
Dir_4	00462772054 1	Funivia Colle Eletto s.r.l.	1959	4,90	Gestione e valorizzazione impianto di funivia locale	NO	NO	NO	NO
Dir_5	01848120547	Ponti Engineering società consortile a r.l.	1990	1,08	Progettazione impianti e macchinari di alta ingegneria	NO	NO	NO	NO
Dir_6	01175590544	Sienergia s.p.a. in liquidazione	1980	0,89	Progettazione, costruzione, manutenzione, gestione, riordino ed esercizio di opere di conduzione e trasporto di prodotti energetici sostenibili e rinnovabili	NO	NO	NO	NO
Dir_7	00515910545	Società per il potenziamento e la gestione dell'aeroporto regionale umbro di sant'Egidio s.p.a. - S.A.S.E. S.P.A.	1977	0,01	Sviluppo, progettazione, gestione, manutenzione di impianti ed infrastrutture per l'esercizio di attività aeroportuale	NO	NO	NO	NO
Dir_8	01476930548	SO.GE.PU. S.p.a.	1984	0,09	Gestione rifiuti	NO	NO	NO	NO
Dir_9	02634920546	UMBRA ACQUE s.p.a.	2002	1,19	Gestione servizi idrici integrati	NO	NO	NO	NO
Dir_10	03761180961	UMBRIA DIGITALE Soc.a r.l.	2002	0,005	Consulenza nel settore delle tecnologie informatiche	NO	NO	NO	NO

*RICOGNIZIONE DELLE SOCIETÀ PARTECIPATE INDIRETTAMENTE*

<b>Progressivo</b>	<b>Codice fiscale società</b>	<b>Denominazione società</b>	<b>Anno di costituzione</b>	<b>Denominazione società/organismo tramite</b>	<b>% Quota di partecipazione società/organismo tramite</b>	<b>% Quota di partecipazione indiretta Amministrazione</b>	<b>Attività svolta</b>	<b>Partecipazione di controllo</b>	<b>Società in house</b>
<b>A</b>	<b>B</b>	<b>C</b>	<b>D</b>	<b>E</b>	<b>F</b>	<b>G</b>	<b>H</b>	<b>I</b>	<b>J</b>
Ind_1	80052640549	Semplicità s.r.l.	2003	Sienergia s.p.a. in liquidazione	0,89	0,085707	Software per telecomunicazioni e servizi correlati	NO	NO
Ind_2	03166380547	Sienergy Project s.r.l.	2010	Sienergia s.p.a. in liquidazione	0,89	0,504363	Impianti energetici	NO	NO
Ind_3	03157920541	Sienergetica s.r.l.	2010	Sienergia s.p.a. in liquidazione	0,89	0,4539	noleggio impianti fotovoltaici	NO	NO
Ind_4	03166460547	Sienergetica Gubbio s.r.l.	2010	Sienergia s.p.a. in liquidazione	0,89	0,7565	Produzione di energia tramite impianti fotovoltaici	NO	NO
Ind_5	03084430549	1000 Tretti Solari Umbria s.r.l.	2009	Sienergia s.p.a. in liquidazione	0,89	0,02874	Produzione di energia tramite impianti fotovoltaici	NO	NO
Ind_6	03184730541	Polo di Innovazione per l'Efficienza Energetica e le Fonti Rinnovabili	2010	Sienergia s.p.a. in liquidazione	0,89	0,011392	Svilupp e stimolo di energie tra imprese del settore energetico	NO	NO

### 3.3 Raccolta di informazioni

---

Conclusa la preliminare analisi delle partecipate e la loro distinzione tra partecipazioni dirette, indirette e quotate, la fase successiva è stata quella di raccogliere per ciascuna di esse quelle informazioni indispensabili per poter predisporre un piano specifico di razionalizzazione.

A riguardo si è provveduto a distinguere tra;

- società già incluse nel piano di razionalizzazione di cui alla legge 190/2015;
- società non incluse nel precedente piano e da prevedere anche alla luce dell'analisi di cui al punto precedente in quello in corso di predisposizione ai sensi dell'art. 24 del D.Lgs. 175/2016 e succ. mod.

### 3.4 Le risultanze finali del Piano

---

L'insieme delle informazioni raccolte ha permesso, grazie all'attività di ricognizione e di successiva razionalizzazione delle partecipazioni dirette ed indirette possedute dall'ente, di costruire il Piano straordinario di cui alla deliberazione in esame le cui risultanze finali sono riportate distinte per tipologia di interventi da porre in essere, nelle tabelle di cui al modello standard dell'atto di ricognizione e relativi esiti predisposti dalla Corte dei Conti con deliberazione 19/SEZAUT/2017/INPR ed allegato alla deliberazione consiliare di approvazione (All. B).

Nella presente relazione si è ritenuto opportuno dare particolare enfasi e richiamare l'attenzione sulla società Gubbio Cultura e Multiservizi s.r.l. in liquidazione volontaria, in relazione alla quale l'attività ricognitiva effettuata ha fatto emergere quanto di seguito specificato:

*E' volontà dell'Amministrazione, così come espressa nella deliberazione della Giunta comunale n.73/2017, sia quella di "perseguire l'obiettivo di addivenire alla revoca dello stato di liquidazione e contestuale ricapitalizzazione della Società Gubbio Cultura e Multiservizi Srl, con il ritorno alla sua normale operatività, solo in presenza di tutti i presupposti giuridici ed amministrativi previsti dalle disposizioni vigenti, e soltanto a fronte di un Piano di risanamento/ristrutturazione valutato come concretamente attuabile, sia in riferimento alle azioni di risanamento da adottare tempestivamente con riguardo a tutti gli asset e le aree strategiche aziendali, sia in riferimento ai risultati economici finanziari positivi indicati. In modo che il Piano possa consentire con prudenza e ragionevolezza di assicurare la continuità aziendale e la sostenibilità economico-finanziaria".*

La Giunta, con la suddetta deliberazione 73/2017, ha individuato inoltre specifiche linee guida, integralmente riprese da successive deliberazioni consiliari: n.61/2017 e n.90/2017.

Si precisa inoltre come l'ente, in sede di assestamento generale di bilancio e salvaguardia degli equilibri, opportunamente ed in via prudenziale, anche alla luce della perdita d'esercizio 2016 (come risultante dallo schema di bilancio societario presentato dal liquidatore in data 22.06.2017), abbia proceduto all'adeguamento del *fondo perdite organismi partecipati*, correttamente costituito in bilancio. Ciò coerentemente con la scelta prudenziale già operata dall'Amministrazione con il bilancio di previsione 2017/2019, sempre in vista dell'eventuale ricapitalizzazione e revoca dello stato di liquidazione.

In attuazione delle linee guida della Giunta Comunale e degli indirizzi approvati dal Consiglio Comunale, il liquidatore in data 25.09.2017 prot. n. 33503, ha presentato il Piano strategico aziendale (business plan) aggiornato al 20.09.2017.

In riferimento al suddetto Piano il comitato governance e controllo analogo dell'ente è stato interessato per la relativa istruttoria, ai sensi dell'art. 13 comma 1 del regolamento di controllo analogo della società GCM srl in liquidazione, approvato con D.C.C. n. 61 del 18.05/2017.

Il comitato, dopo un primo esame della documentazione trasmessa, su cui si è riservato ulteriori approfondimenti e riscontri, ha evidenziato alcune osservazioni (report del 26.09/2017), rimesse all'Amministrazione ed al liquidatore per i necessari interventi ed approfondimenti. Nel report il comitato ha inoltre riscontrato il contenuto del Piano in relazione agli indirizzi approvati dal Consiglio comunale con le deliberazioni 61/2017 e 90/2017.

Atteso che la Giunta nella seduta del 28.09.2017 (argomento n.494) *"prende atto del report del 26.09.2017 del comitato governance e controllo analogo sulla Gubbio Cultura Multiservizi srl in liquidazione, e ne condivide le valutazioni e le osservazioni espresse. Il report viene rimesso alla società GCM srl in liquidazione per l'opportuna conoscenza e per il seguito di competenza.*

*La Giunta ritiene altresì opportuno l'avvio da parte del competente settore finanziario dell'iter amministrativo finalizzato alla predisposizione della relativa proposta di deliberazione consiliare, nonché l'inoltro del report ai Consiglieri comunali.”;*

Conseguentemente, nella medesima seduta consiliare prevista per l'approvazione della revisione straordinaria delle società partecipate, sarà inserita la proposta relativa alla valutazione del piano di ristrutturazione aziendale (business plan), così come rivisitato dal liquidatore sulla base degli indirizzi, di cui alle deliberazioni consiliare n.61/2017 e n.90/2017, esprimendosi circa la sua “concreta attuabilità”, sia in relazione alle azioni di risanamento previste sia riguardo ai risultati economici finanziari positivi indicati. Ovvero prendendo atto che il Piano predisposto dal liquidatore consente, con prudenza e ragionevolezza, di assicurare una continuità aziendale dal punto di vista economico e la sostenibilità finanziaria per gli esercizi a seguire. Conseguentemente potrà essere dichiarato il perseguimento dell'obiettivo di addivenire alla ricapitalizzazione e contestuale revoca dello stato di liquidazione della società GCM srl.