

Comune di Gubbio

PIANO REGOLATORE GENERALE

PARTE OPERATIVA

Arch. David Coccia
Arch. Luigi Rosati
Arch. Vanessa Squadroni
Arch. Francesca Ucellani
Ing. Marco Ciamarra
Geom. Federico Paciotti
Geom. Ilaria Vergari
Geom. Giorgio Ricci
Sig.ra Patrizia Bei
Sig. Raul Cambiotti
Sig. Enzo Picciolini
Arch. Cecilia Gaggiotti
Arch. Angela Nave

**REPERTORIO DEI TESSUTI DI EDILIZIA MONUMENTALE O DI
RILEVANTE INTERESSE STORICO ARCHITETTONICO-ELEMENTI
STRUTTURANTI DEL TESSUTO URBANO E DEI TESSUTI O EDIFICI
DI INTERESSE ARCHITETTONICO E/O URBANISTICO RICADENTI
NELLA CITTA' STORICA, ESCLUSO IL CENTRO STORICO,
E NELLA CITTA' CONSOLIDATA**

Ing. Luigi Casagrande _____

con la consulenza generale di:

Prof. Arch. Bruno Gabrielli _____

(coordinatore dei consulenti)

Prof. Arch. Cesare Macchi Cassia _____

Prof. Arch. Alberto Magnaghi _____

consulenze specifiche:

Prof. Arch. Ugo Ischia

Arch. Massimo Bastiani

01



COMUNE DI GUBBIO

**COMPONENTI DELLA CITTA' CONSOLIDATA
INDIVIDUAZIONE E ARTICOLAZIONE
DEI TESSUTI RESIDENZIALI**

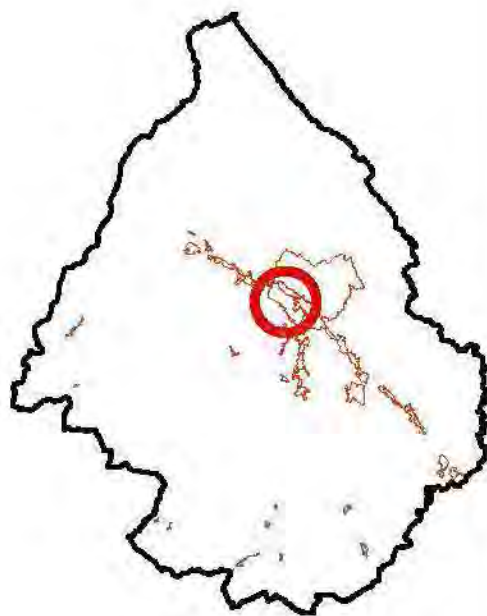

MACROAREA SPAZIO URBANO N. 02 GUBBIO OVEST



COMUNE DI GUBBIO

COMPONENTI DELLA CITTA' CONSOLIDATA
INDIVIDUAZIONE E ARTICOLAZIONE
DEI TESSUTI RESIDENZIALI

MACROAREA
SPAZIO URBANO

GUBBIO
OVEST

EDIFICIO N.

07

FOGLIO CAT.

164

PARTIC. CAT.

258- 359- 360



CATASTO GREGORIANO 1855



ESTRATTO PRG PARTE STRUTTURALE
ADOTTATO



DOCUMENTAZIONE FOTOGRAFICA

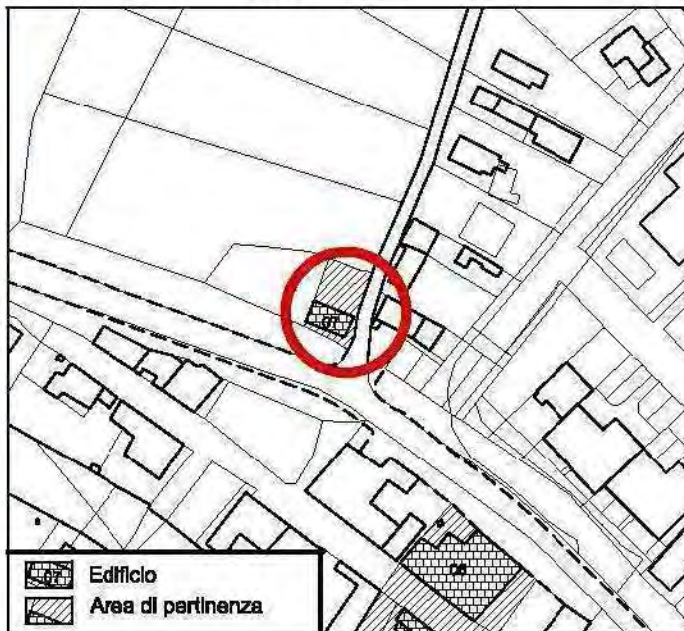

CLASSIFICAZIONE DEI TESSUTI

PROPOSTA DI CLASSIFICAZIONE:

TESSUTI O EDIFICI DI INTERESSE
ARCHITETTONICO E/O URBANISTICO

Note:

Tessuto architettonico con caratteristiche
tipologiche - formali originali.



COMUNE DI GUBBIO

COMPONENTI DELLA CITTA' CONSOLIDATA
INDIVIDUAZIONE E ARTICOLAZIONE
DEI TESSUTI RESIDENZIALI

MACROAREA
SPAZIO URBANO

GUBBIO
OVEST

EDIFICIO N.

08

FOGLIO CAT.

164

PARTIC. CAT.

306-307



CATASTO GREGORIANO 1855



ESTRATTO PRG PARTE STRUTTURALE
ADOTTATO



DOCUMENTAZIONE FOTOGRAFICA

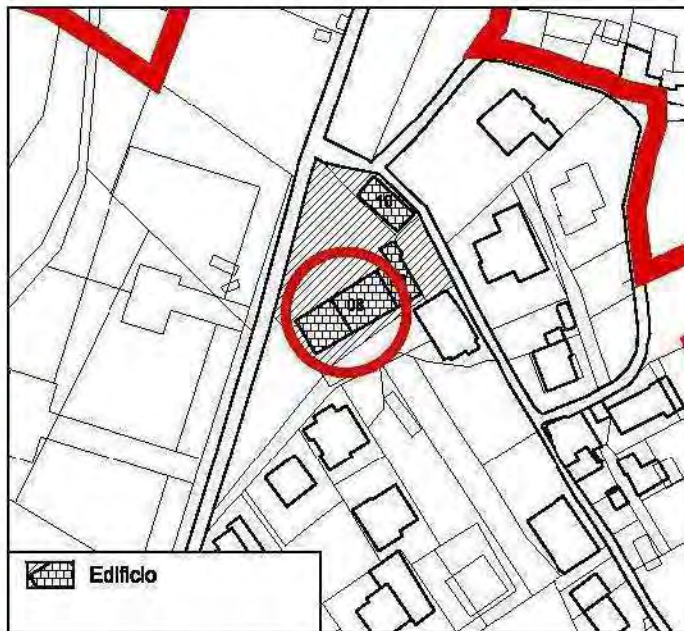

CLASSIFICAZIONE DEI TESSUTI

PROPOSTA DI CLASSIFICAZIONE:

TESSUTI DI EDILIZIA MONUMENTALE O
DI RILEVANTE INTERESSE STORICO
ARCHITETTONICO - ELEMENTI
STRUTTURANTI DEL TESSUTO URBANO

Note:

Tessuto architettonico che ha mantenuto le
caratteristiche tipologiche - formali originali.



COMUNE DI GUBBIO

COMPONENTI DELLA CITTA' CONSOLIDATA
INDIVIDUAZIONE E ARTICOLAZIONE
DEI TESSUTI RESIDENZIALI

MACROAREA
SPAZIO URBANO

GUBBIO
OVEST

EDIFICIO N.

09

FOGLIO CAT.

164

PARTIC. CAT.

305- 308



CATASTO GREGORIANO 1855



ESTRATTO PRG PARTE STRUTTURALE
ADOTTATO



DOCUMENTAZIONE FOTOGRAFICA

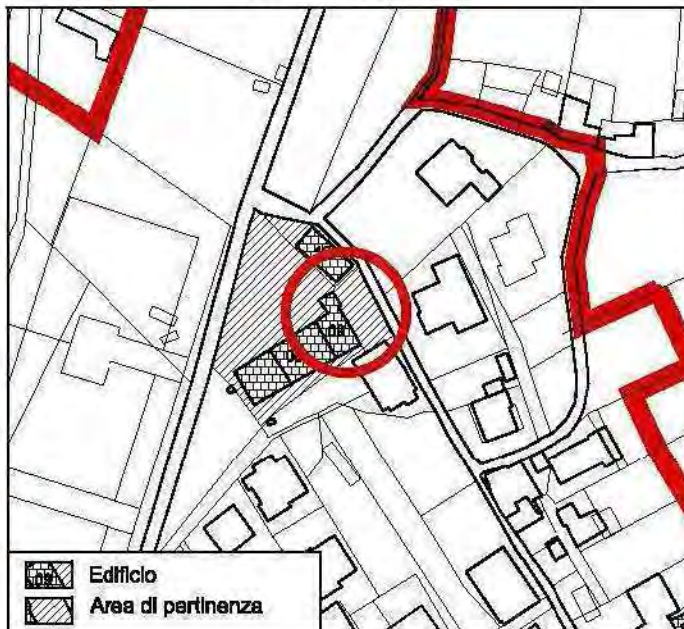

CLASSIFICAZIONE DEI TESSUTI

PROPOSTA DI CLASSIFICAZIONE:

TESSUTI DI EDILIZIA MONUMENTALE O
DI RILEVANTE INTERESSE STORICO
ARCHITETTONICO - ELEMENTI
STRUTTURANTI DEL TESSUTO URBANO

Note:

Tessuto architettonico che ha mantenuto le
caratteristiche tipologiche - formali originali.



COMUNE DI GUBBIO

COMPONENTI DELLA CITTA' CONSOLIDATA
INDIVIDUAZIONE E ARTICOLAZIONE
DEI TESSUTI RESIDENZIALI

MACROAREA
SPAZIO URBANO

GUBBIO
OVEST

EDIFICIO N.

14

FOGLIO CAT.

194

PARTIC. CAT.

71



CATASTO GREGORIANO 1855



ESTRATTO PRG PARTE STRUTTURALE
ADOTTATO



DOCUMENTAZIONE FOTOGRAFICA

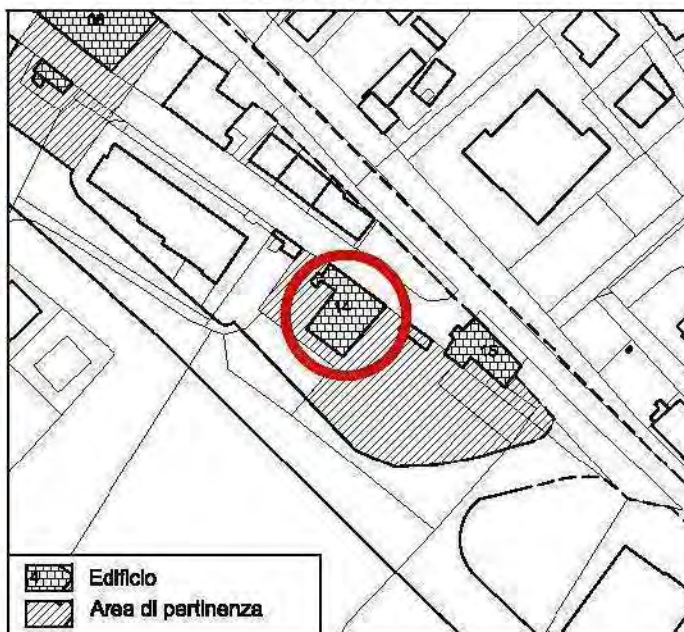

CLASSIFICAZIONE DEI TESSUTI

PROPOSTA DI CLASSIFICAZIONE:

TESSUTI DI EDILIZIA MONUMENTALE O
DI RILEVANTE INTERESSE STORICO
ARCHITETTONICO - ELEMENTI
STRUTTURANTI DEL TESSUTO URBANO

Note:

Tessuto architettonico che ha mantenuto le
caratteristiche tipologiche - formali originali.



COMUNE DI GUBBIO

COMPONENTI DELLA CITTA' CONSOLIDATA
INDIVIDUAZIONE E ARTICOLAZIONE
DEI TESSUTI RESIDENZIALI

MACROAREA
SPAZIO URBANO

GUBBIO
OVEST

EDIFICIO N.

15

FOGLIO CAT.

194

PARTIC. CAT.

58



CATASTO GREGORIANO 1855



ESTRATTO PRG PARTE STRUTTURALE
ADOTTATO



DOCUMENTAZIONE FOTOGRAFICA

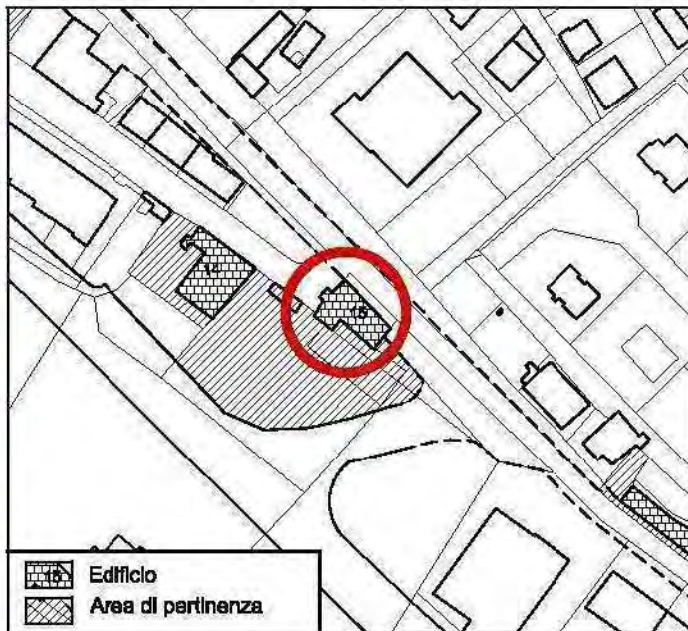

CLASSIFICAZIONE DEI TESSUTI

PROPOSTA DI CLASSIFICAZIONE:

TESSUTI O EDIFICI DI INTERESSE
ARCHITETTONICO E/O URBANISTICO

Note:

Tessuto architettonico con caratteristiche
tipologiche - formali originali.



COMUNE DI GUBBIO

COMPONENTI DELLA CITTA' CONSOLIDATA
INDIVIDUAZIONE E ARTICOLAZIONE
DEI TESSUTI RESIDENZIALI

MACROAREA
SPAZIO URBANO

GUBBIO
OVEST

EDIFICIO N.

16

FOGLIO CAT.

194

PARTIC. CAT.

12

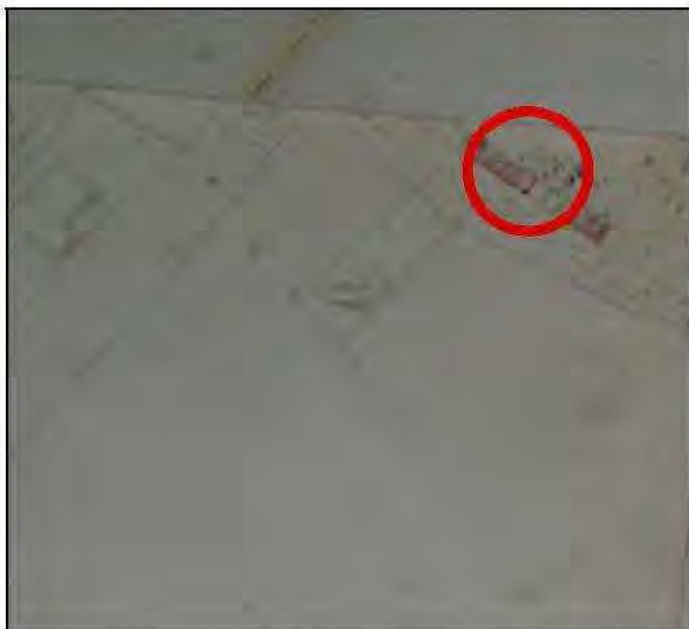

CATASTO GREGORIANO 1855



ESTRATTO PRG PARTE STRUTTURALE
ADOTTATO



DOCUMENTAZIONE FOTOGRAFICA

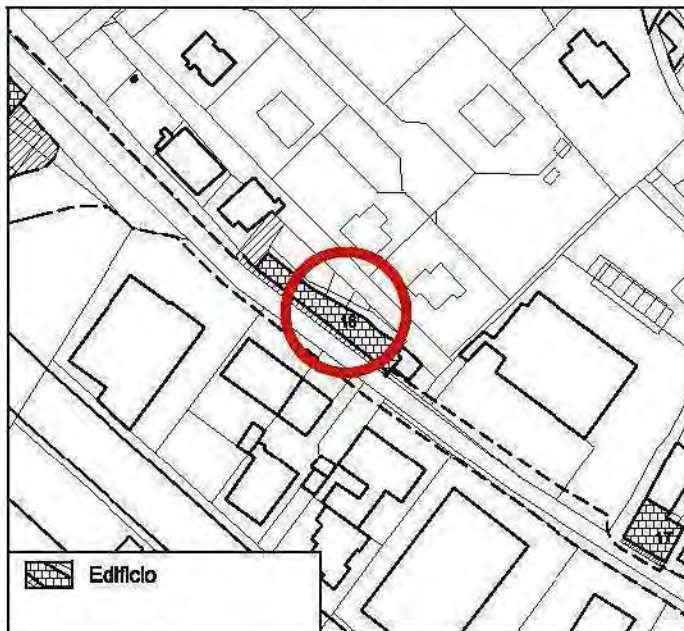

CLASSIFICAZIONE DEI TESSUTI

PROPOSTA DI CLASSIFICAZIONE:

TESSUTI DI EDILIZIA MONUMENTALE O
DI RILEVANTE INTERESSE STORICO
ARCHITETTONICO - ELEMENTI
STRUTTURANTI DEL TESSUTO URBANO

Note:

Tessuto architettonico che ha mantenuto le
caratteristiche tipologiche - formali originali.



COMUNE DI GUBBIO

COMPONENTI DELLA CITTA' CONSOLIDATA
INDIVIDUAZIONE E ARTICOLAZIONE
DEI TESSUTI RESIDENZIALI

MACROAREA
SPAZIO URBANO

GUBBIO
OVEST

EDIFICIO N.

17

FOGLIO CAT.

194

PARTIC. CAT.

25



CATASTO GREGORIANO 1855



ESTRATTO PRG PARTE STRUTTURALE
ADOTTATO



DOCUMENTAZIONE FOTOGRAFICA

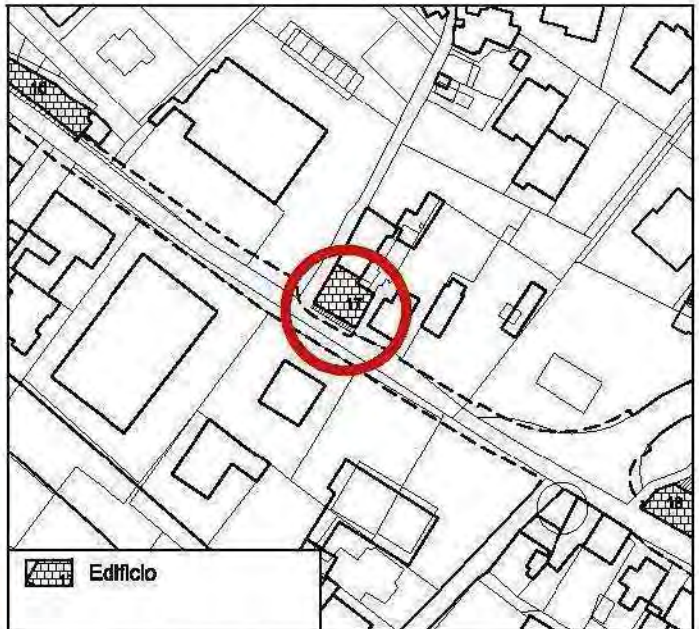

CLASSIFICAZIONE DEI TESSUTI

PROPOSTA DI CLASSIFICAZIONE:

TESSUTI O EDIFICI DI INTERESSE
ARCHITETTONICO E/O URBANISTICO

Note:

Tessuto architettonico che ha mantenuto le
caratteristiche tipologiche - formali originali.



COMUNE DI GUBBIO

COMPONENTI DELLA CITTA' CONSOLIDATA
INDIVIDUAZIONE E ARTICOLAZIONE
DEI TESSUTI RESIDENZIALI

MACROAREA
SPAZIO URBANO

GUBBIO
OVEST

EDIFICIO N.

18

FOGLIO CAT.

165

PARTIC. CAT.

106-107



CATASTO GREGORIANO 1855



ESTRATTO PRG PARTE STRUTTURALE
ADOTTATO



DOCUMENTAZIONE FOTOGRAFICA

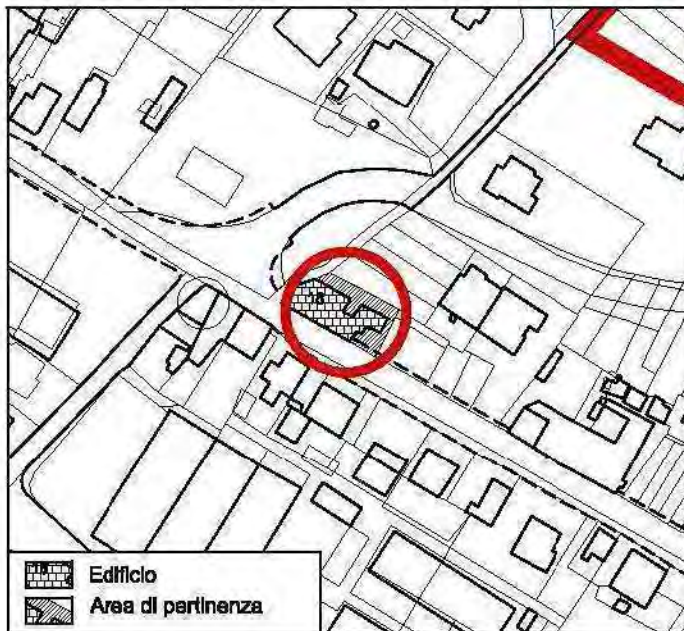

CLASSIFICAZIONE DEI TESSUTI

PROPOSTA DI CLASSIFICAZIONE:

TESSUTI O EDIFICI DI INTERESSE
ARCHITETTONICO E/O URBANISTICO

Note:

Tessuto architettonico che ha mantenuto le
caratteristiche tipologiche - formali originali.



COMUNE DI GUBBIO

COMPONENTI DELLA CITTA' CONSOLIDATA
INDIVIDUAZIONE E ARTICOLAZIONE
DEI TESSUTI RESIDENZIALI

MACROAREA
SPAZIO URBANO

GUBBIO
OVEST

EDIFICIO N.

20

FOGLIO CAT.

194

PARTIC. CAT.

100 - 165

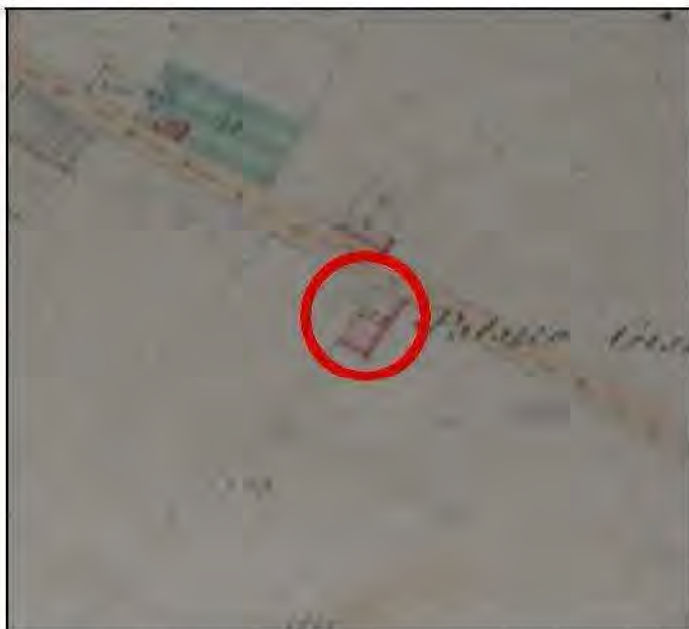

CATASTO GREGORIANO 1855



ESTRATTO PRG PARTE STRUTTURALE
ADOTTATO



DOCUMENTAZIONE FOTOGRAFICA

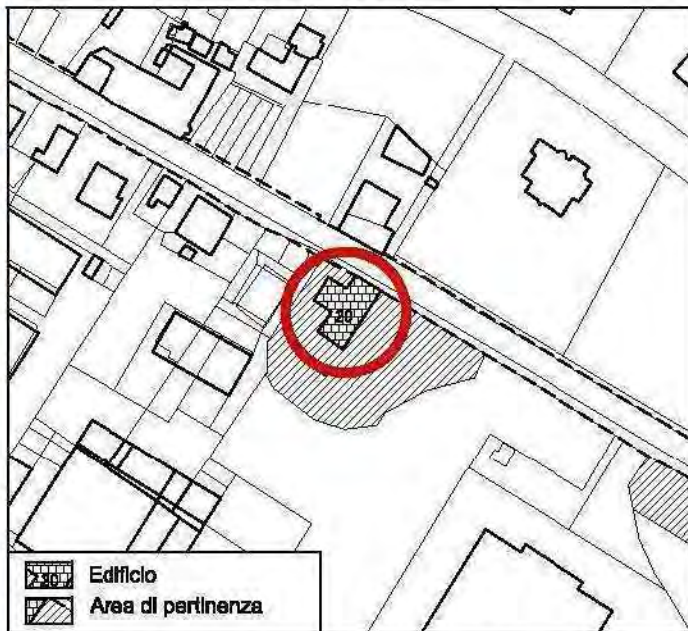

CLASSIFICAZIONE DEI TESSUTI

PROPOSTA DI CLASSIFICAZIONE:

TESSUTI DI EDILIZIA MONUMENTALE O
DI RILEVANTE INTERESSE STORICO
ARCHITETTONICO - ELEMENTI
STRUTTURANTI DEL TESSUTO URBANO

Note:

Tessuto architettonico che ha mantenuto le
caratteristiche tipologiche - formali originali.



COMUNE DI GUBBIO

COMPONENTI DELLA CITTA' CONSOLIDATA
INDIVIDUAZIONE E ARTICOLAZIONE
DEI TESSUTI RESIDENZIALI

MACROAREA
SPAZIO URBANO

GUBBIO
OVEST

EDIFICIO N.

25

FOGLIO CAT.

165

PARTIC. CAT.

136- 260- 220- 259



CATASTO GREGORIANO 1855



ESTRATTO PRG PARTE STRUTTURALE
ADOTTATO



DOCUMENTAZIONE FOTOGRAFICA

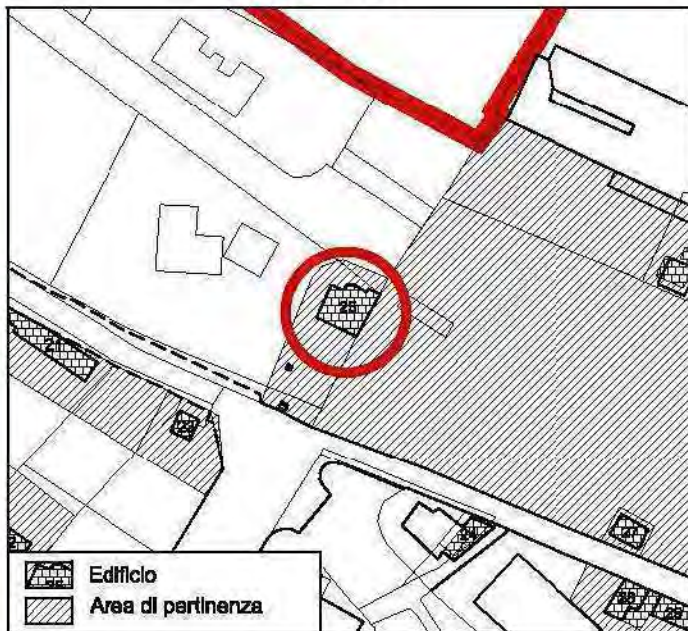

CLASSIFICAZIONE DEI TESSUTI

PROPOSTA DI CLASSIFICAZIONE:

TESSUTI O EDIFICI DI INTERESSE
ARCHITETTONICO E/O URBANISTICO

Note:

Elemento architettonico con alcune
caratteristiche tipologiche - formali originali.



COMUNE DI GUBBIO

COMPONENTI DELLA CITTA' CONSOLIDATA
INDIVIDUAZIONE E ARTICOLAZIONE
DEI TESSUTI RESIDENZIALI

MACROAREA
SPAZIO URBANO

GUBBIO
OVEST

EDIFICIO N.

29

FOGLIO CAT.

194

PARTIC. CAT.

107



CATASTO GREGORIANO 1855

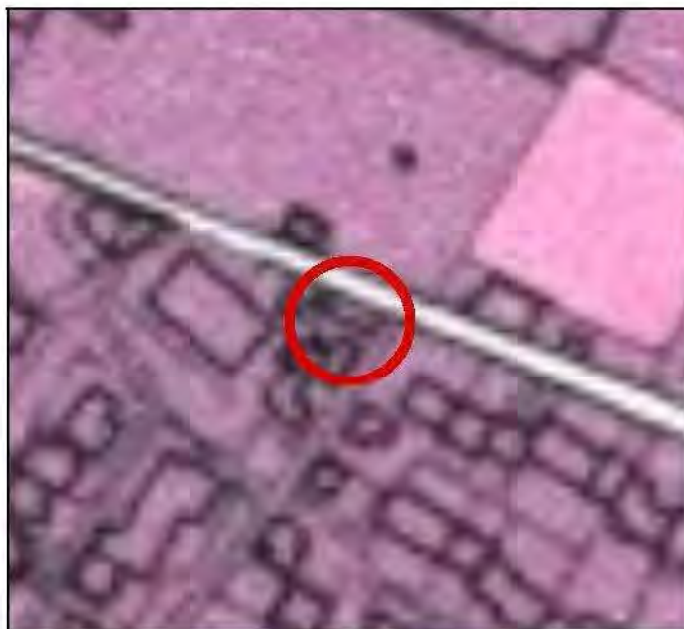

ESTRATTO PRG PARTE STRUTTURALE
ADOTTATO



DOCUMENTAZIONE FOTOGRAFICA

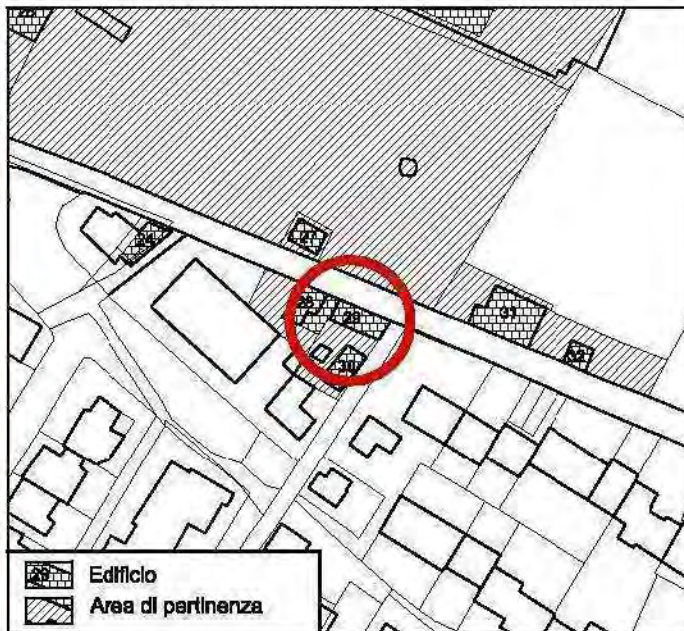

CLASSIFICAZIONE DEI TESSUTI

PROPOSTA DI CLASSIFICAZIONE:

TESSUTI O EDIFICI DI INTERESSE
ARCHITETTONICO E/O URBANISTICO

Note:

Elemento architettonico che ha mantenuto le
caratteristiche tipologiche - formali originali.



COMUNE DI GUBBIO

COMPONENTI DELLA CITTA' CONSOLIDATA
INDIVIDUAZIONE E ARTICOLAZIONE
DEI TESSUTI RESIDENZIALI

MACROAREA
SPAZIO URBANO

GUBBIO
OVEST

EDIFICIO N.

30

FOGLIO CAT.

194

PARTIC. CAT.

108



CATASTO GREGORIANO 1855

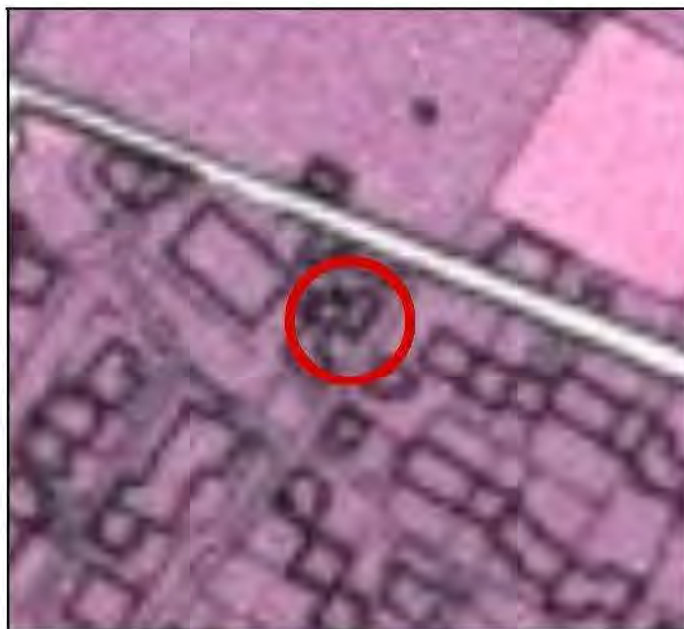

ESTRATTO PRG PARTE STRUTTURALE
ADOTTATO



DOCUMENTAZIONE FOTOGRAFICA

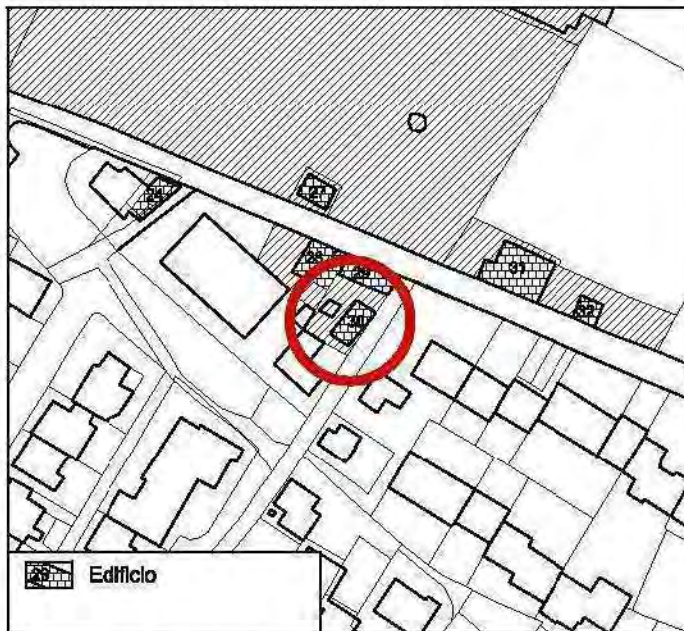

CLASSIFICAZIONE DEI TESSUTI

PROPOSTA DI CLASSIFICAZIONE:

TESSUTI O EDIFICI DI INTERESSE
ARCHITETTONICO E/O URBANISTICO

Note:

Elemento architettonico che ha mantenuto le
caratteristiche tipologiche - formali originali.



COMUNE DI GUBBIO

COMPONENTI DELLA CITTA' CONSOLIDATA
INDIVIDUAZIONE E ARTICOLAZIONE
DEI TESSUTI RESIDENZIALI

MACROAREA
SPAZIO URBANO

GUBBIO
OVEST

EDIFICIO N.

31

FOGLIO CAT.

194

PARTIC. CAT.

5000



CATASTO GREGORIANO 1855

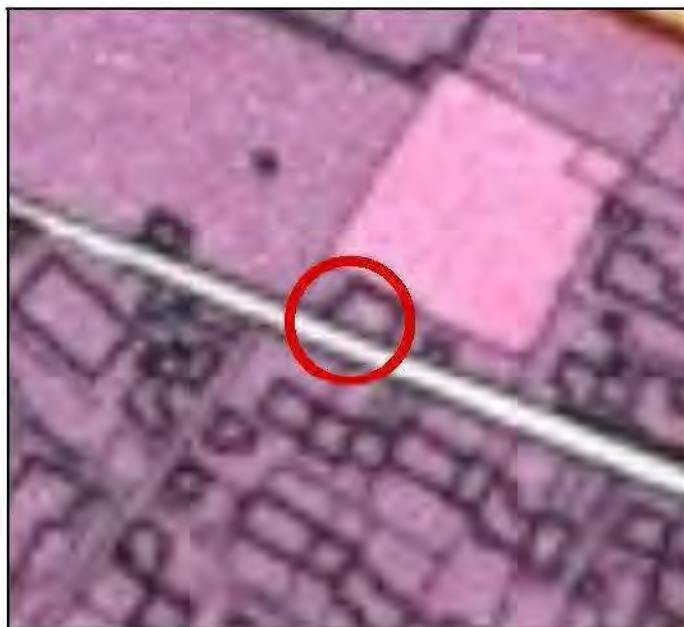

ESTRATTO PRG PARTE STRUTTURALE
ADOTTATO



DOCUMENTAZIONE FOTOGRAFICA

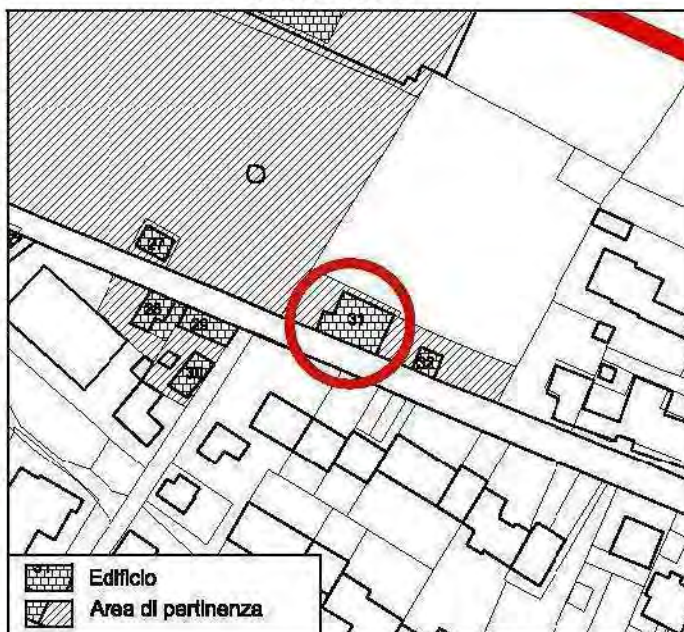

CLASSIFICAZIONE DEI TESSUTI

PROPOSTA DI CLASSIFICAZIONE:

TESSUTI DI EDILIZIA MONUMENTALE O
DI RILEVANTE INTERESSE STORICO
ARCHITETTONICO - ELEMENTI
STRUTTURANTI DEL TESSUTO URBANO

Note:

Elemento architettonico che ha mantenuto le
caratteristiche tipologiche - formali originali.



COMUNE DI GUBBIO

COMPONENTI DELLA CITTA' CONSOLIDATA
INDIVIDUAZIONE E ARTICOLAZIONE
DEI TESSUTI RESIDENZIALI

MACROAREA
SPAZIO URBANO

GUBBIO
OVEST

EDIFICIO N.

32

FOGLIO CAT.

194

PARTIC. CAT.

41



CATASTO GREGORIANO 1855



ESTRATTO PRG PARTE STRUTTURALE
ADOTTATO



DOCUMENTAZIONE FOTOGRAFICA

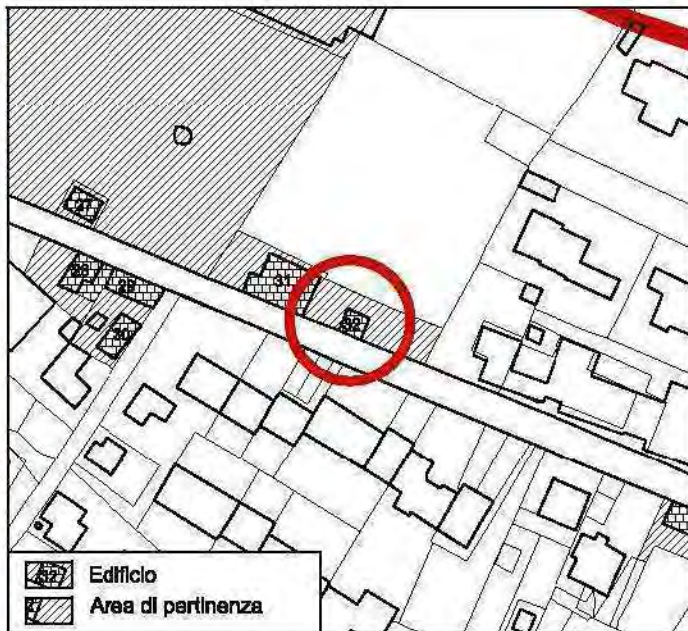

CLASSIFICAZIONE DEI TESSUTI

PROPOSTA DI CLASSIFICAZIONE:

TESSUTI O EDIFICI DI INTERESSE
ARCHITETTONICO E/O URBANISTICO

Note:

Elemento architettonico con caratteristiche
tipologiche - formali originali.



COMUNE DI GUBBIO

COMPONENTI DELLA CITTA' CONSOLIDATA
INDIVIDUAZIONE E ARTICOLAZIONE
DEI TESSUTI RESIDENZIALI

MACROAREA
SPAZIO URBANO

GUBBIO
OVEST

EDIFICIO N.

38

FOGLIO CAT.

196

PARTIC. CAT.

20-475



CATASTO GREGORIANO 1855



ESTRATTO PRG PARTE STRUTTURALE
ADOTTATO



DOCUMENTAZIONE FOTOGRAFICA

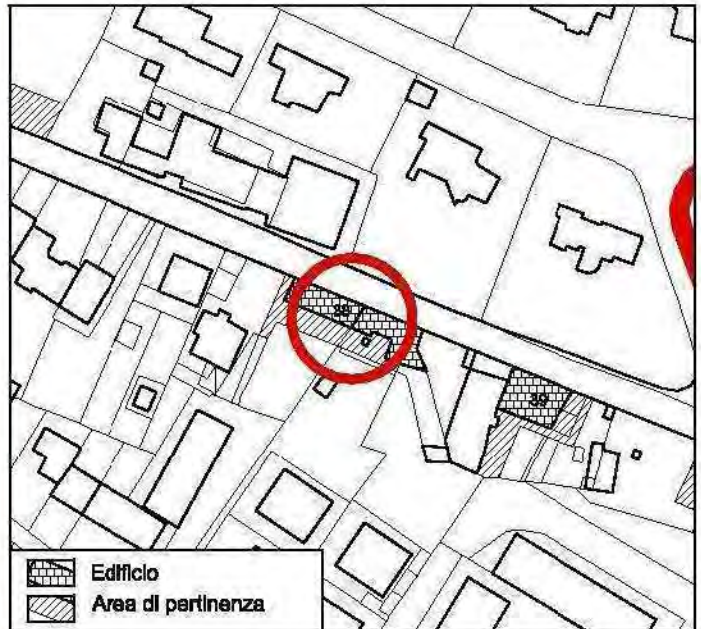

CLASSIFICAZIONE DEI TESSUTI

PROPOSTA DI CLASSIFICAZIONE:

TESSUTI DI EDILIZIA MONUMENTALE O
DI RILEVANTE INTERESSE STORICO
ARCHITETTONICO - ELEMENTI
STRUTTURANTI DEL TESSUTO URBANO

Note:

Elemento architettonico con caratteristiche
tipologiche - formali originali.



COMUNE DI GUBBIO

COMPONENTI DELLA CITTA' CONSOLIDATA
INDIVIDUAZIONE E ARTICOLAZIONE
DEI TESSUTI RESIDENZIALI

MACROAREA
SPAZIO URBANO

GUBBIO
OVEST

EDIFICIO N.

39

FOGLIO CAT.

196

PARTIC. CAT.

26



CATASTO GREGORIANO 1855

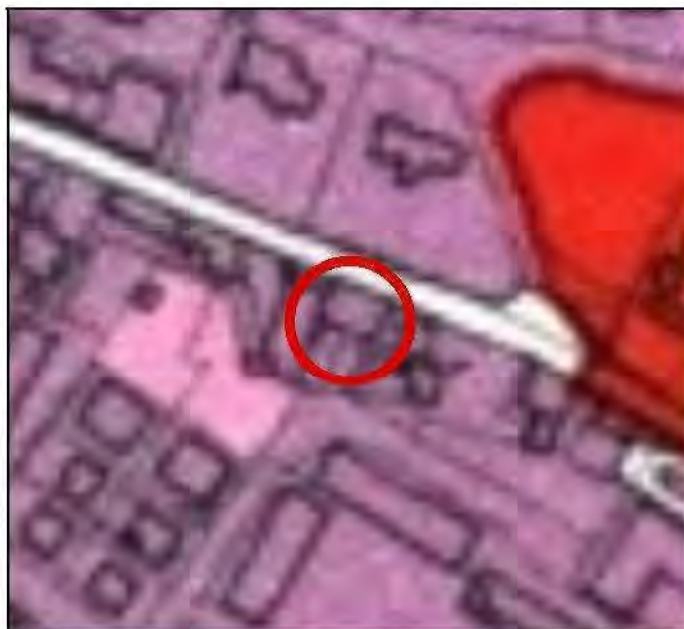

ESTRATTO PRG PARTE STRUTTURALE
ADOTTATO



DOCUMENTAZIONE FOTOGRAFICA

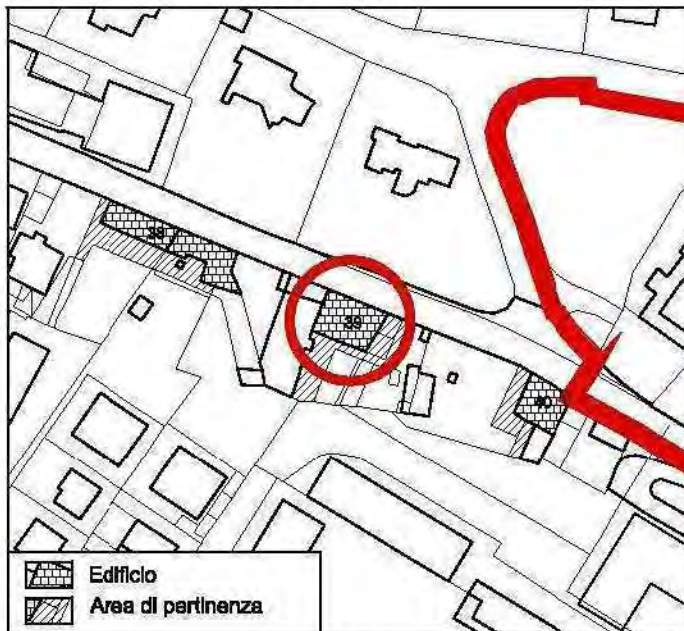

CLASSIFICAZIONE DEI TESSUTI

PROPOSTA DI CLASSIFICAZIONE:

TESSUTI DI EDILIZIA MONUMENTALE O
DI RILEVANTE INTERESSE STORICO
ARCHITETTONICO - ELEMENTI
STRUTTURANTI DEL TESSUTO URBANO

Note:

Elemento architettonico con caratteristiche
tipologiche - formali originali.



COMUNE DI GUBBIO

COMPONENTI DELLA CITTA' CONSOLIDATA
INDIVIDUAZIONE E ARTICOLAZIONE
DEI TESSUTI RESIDENZIALI

MACROAREA
SPAZIO URBANO

GUBBIO
OVEST

EDIFICIO N.

40

FOGLIO CAT.

196

PARTIC. CAT.

29-306-307

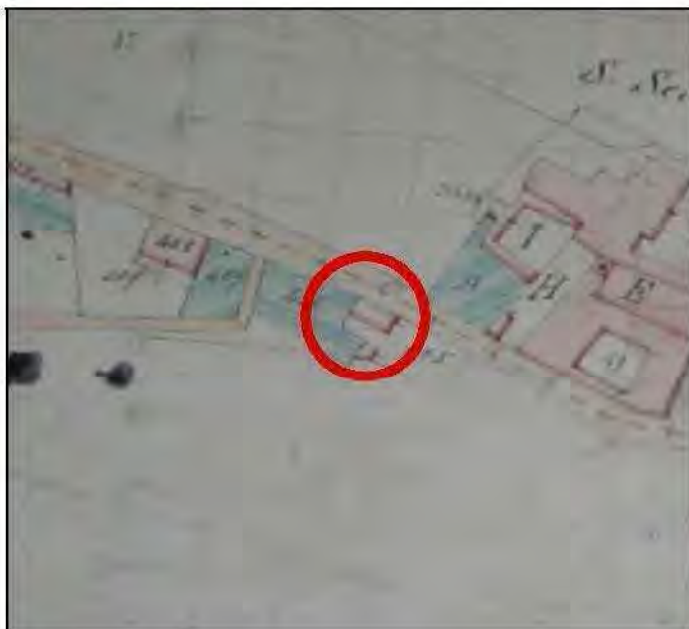

CATASTO GREGORIANO 1855



ESTRATTO PRG PARTE STRUTTURALE
ADOTTATO



DOCUMENTAZIONE FOTOGRAFICA

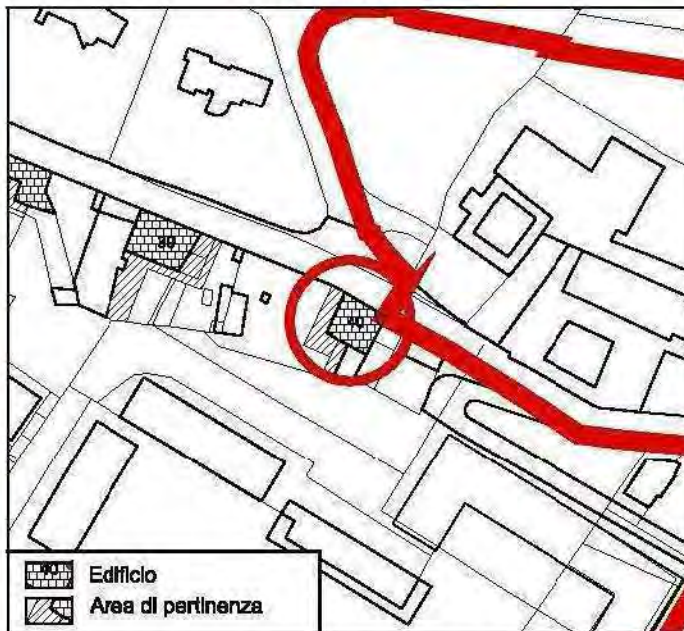

CLASSIFICAZIONE DEI TESSUTI

PROPOSTA DI CLASSIFICAZIONE:

TESSUTI DI EDILIZIA MONUMENTALE O
DI RILEVANTE INTERESSE STORICO
ARCHITETTONICO - ELEMENTI
STRUTTURANTI DEL TESSUTO URBANO

Note:

Elemento architettonico con caratteristiche
tipologiche - formali originali.



COMUNE DI GUBBIO

COMPONENTI DELLA CITTA' CONSOLIDATA
INDIVIDUAZIONE E ARTICOLAZIONE
DEI TESSUTI RESIDENZIALI

MACROAREA
SPAZIO URBANO

GUBBIO
OVEST

EDIFICIO N.

43

FOGLIO CAT.

196

PARTIC. CAT.

C

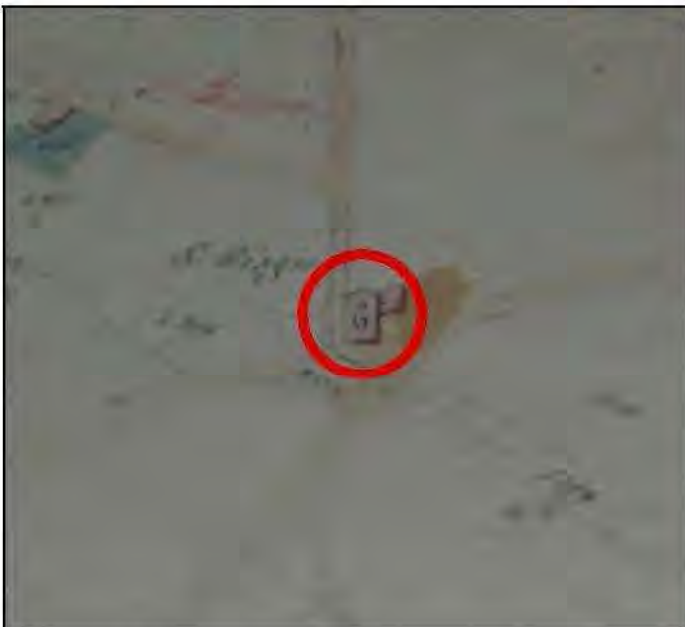

CATASTO GREGORIANO 1855



ESTRATTO PRG PARTE STRUTTURALE
ADOTTATO



DOCUMENTAZIONE FOTOGRAFICA

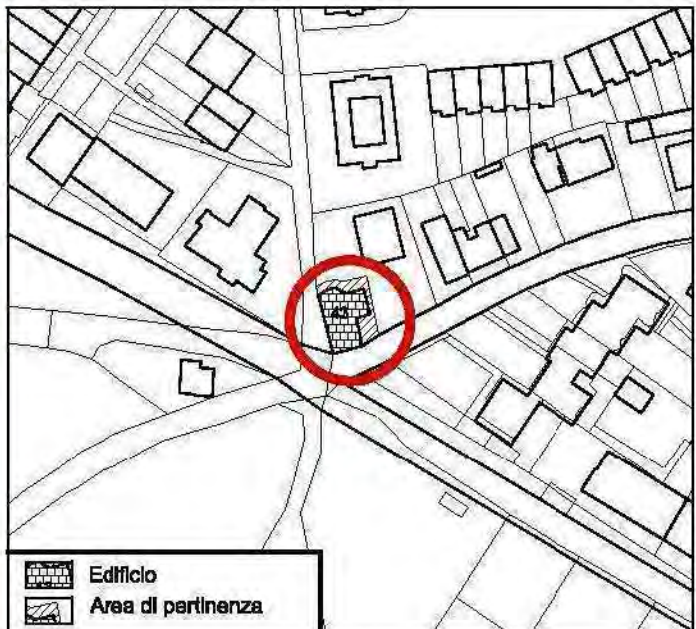

CLASSIFICAZIONE DEI TESSUTI

PROPOSTA DI CLASSIFICAZIONE:

TESSUTI DI EDILIZIA MONUMENTALE O
DI RILEVANTE INTERESSE STORICO
ARCHITETTONICO - ELEMENTI
STRUTTURANTI DEL TESSUTO URBANO

Note:

Elemento architettonico che ha mantenuto
caratteristiche tipologiche - formali originali Chiesa
di Biagio.



COMUNE DI GUBBIO

COMPONENTI DELLA CITTA' CONSOLIDATA
INDIVIDUAZIONE E ARTICOLAZIONE
DEI TESSUTI RESIDENZIALI

MACROAREA
SPAZIO URBANO

GUBBIO
OVEST

EDIFICIO N.

44

FOGLIO CAT.

199

PARTIC. CAT.

5-6



CATASTO GREGORIANO 1855



ESTRATTO PRG PARTE STRUTTURALE
ADOTTATO



DOCUMENTAZIONE FOTOGRAFICA

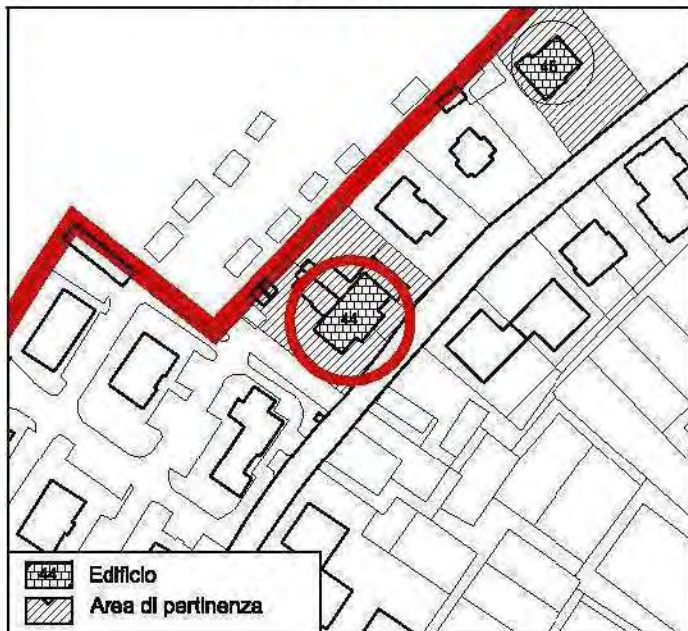

CLASSIFICAZIONE DEI TESSUTI

PROPOSTA DI CLASSIFICAZIONE:

TESSUTI O EDIFICI DI INTERESSE
ARCHITETTONICO E/O URBANISTICO

Note:

Elemento architettonico con caratteristiche
tipologiche - formali originali.



COMUNE DI GUBBIO

COMPONENTI DELLA CITTA' CONSOLIDATA
INDIVIDUAZIONE E ARTICOLAZIONE
DEI TESSUTI RESIDENZIALI

MACROAREA
SPAZIO URBANO

GUBBIO
OVEST

EDIFICIO N.

45

FOGLIO CAT.

199

PARTIC. CAT.

2 - 217



CATASTO GREGORIANO 1855



ESTRATTO PRG PARTE STRUTTURALE
ADOTTATO



DOCUMENTAZIONE FOTOGRAFICA

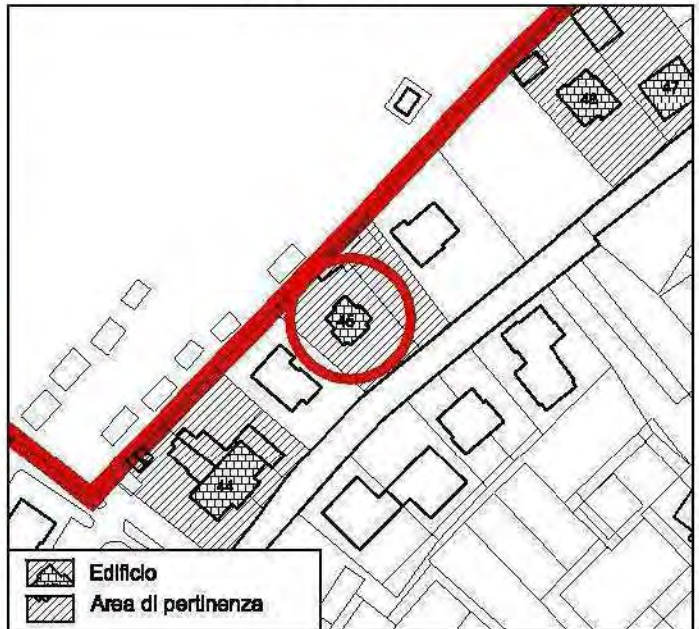

CLASSIFICAZIONE DEI TESSUTI

PROPOSTA DI CLASSIFICAZIONE:

TESSUTI O EDIFICI DI INTERESSE
ARCHITETTONICO E/O URBANISTICO

Note:

Elemento architettonico con caratteristiche
tipologiche - formali originali.



COMUNE DI GUBBIO

COMPONENTI DELLA CITTA' CONSOLIDATA
INDIVIDUAZIONE E ARTICOLAZIONE
DEI TESSUTI RESIDENZIALI

MACROAREA
SPAZIO URBANO

GUBBIO
OVEST

EDIFICIO N.

46

FOGLIO CAT.

197

PARTIC. CAT.

387- 494



CATASTO GREGORIANO 1855



ESTRATTO PRG PARTE STRUTTURALE
ADOTTATO



DOCUMENTAZIONE FOTOGRAFICA

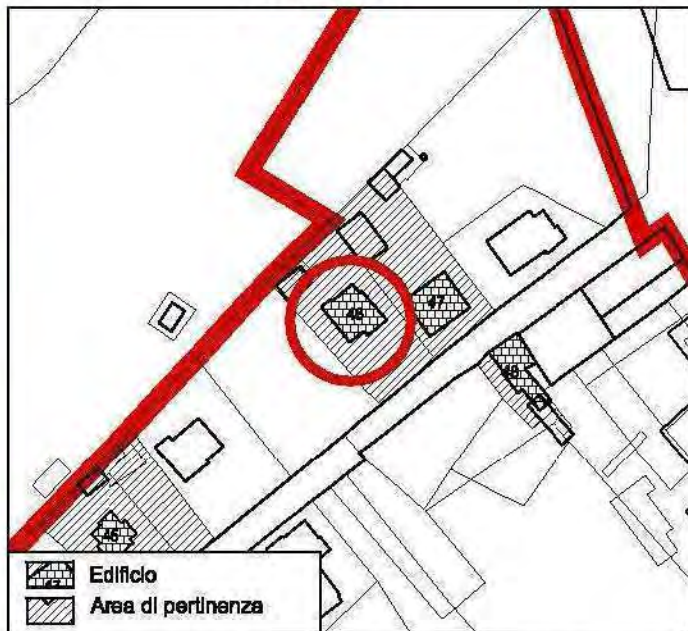

CLASSIFICAZIONE DEI TESSUTI

PROPOSTA DI CLASSIFICAZIONE:

TESSUTI O EDIFICI DI INTERESSE
ARCHITETTONICO E/O URBANISTICO

Note:

Elemento architettonico con caratteristiche
tipologiche - formali originali.



COMUNE DI GUBBIO

COMPONENTI DELLA CITTA' CONSOLIDATA
INDIVIDUAZIONE E ARTICOLAZIONE
DEI TESSUTI RESIDENZIALI

MACROAREA
SPAZIO URBANO

GUBBIO
OVEST

EDIFICIO N.

47

FOGLIO CAT.

197

PARTIC. CAT.

386



CATASTO GREGORIANO 1855



ESTRATTO PRG PARTE STRUTTURALE
ADOTTATO



DOCUMENTAZIONE FOTOGRAFICA

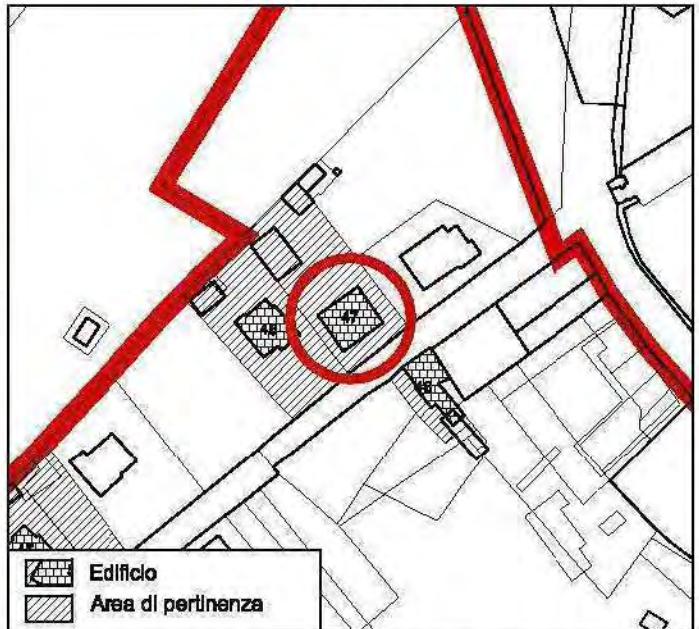

CLASSIFICAZIONE DEI TESSUTI

PROPOSTA DI CLASSIFICAZIONE:

TESSUTI O EDIFICI DI INTERESSE
ARCHITETTONICO E/O URBANISTICO

Note:

Elemento architettonico con caratteristiche
tipologiche - formali originali.



COMUNE DI GUBBIO

COMPONENTI DELLA CITTA' CONSOLIDATA
INDIVIDUAZIONE E ARTICOLAZIONE
DEI TESSUTI RESIDENZIALI

MACROAREA
SPAZIO URBANO

GUBBIO
OVEST

EDIFICIO N.

48

FOGLIO CAT.

199

PARTIC. CAT.

390



CATASTO GREGORIANO 1855



ESTRATTO PRG PARTE STRUTTURALE
ADOTTATO



DOCUMENTAZIONE FOTOGRAFICA

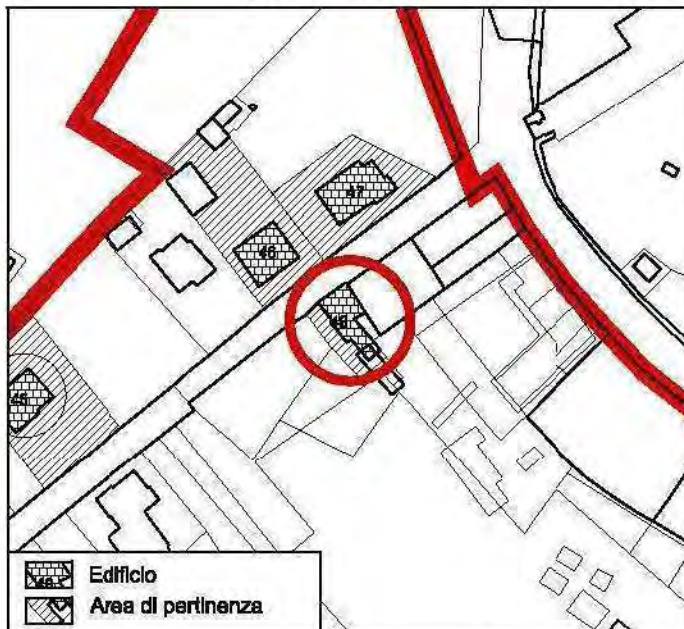

CLASSIFICAZIONE DEI TESSUTI

PROPOSTA DI CLASSIFICAZIONE:

TESSUTI DI EDILIZIA MONUMENTALE O
DI RILEVANTE INTERESSE STORICO
ARCHITETTONICO - ELEMENTI
STRUTTURANTI DEL TESSUTO URBANO

Note:

Elemento architettonico con caratteristiche
tipologiche - formali originali.



COMUNE DI GUBBIO

COMPONENTI DELLA CITTA' CONSOLIDATA
INDIVIDUAZIONE E ARTICOLAZIONE
DEI TESSUTI RESIDENZIALI

MACROAREA
SPAZIO URBANO

GUBBIO
OVEST

EDIFICIO N.

52

FOGLIO CAT.

226

PARTIC. CAT.

14/3



CATASTO GREGORIANO 1855



ESTRATTO PRG PARTE STRUTTURALE
ADOTTATO



DOCUMENTAZIONE FOTOGRAFICA

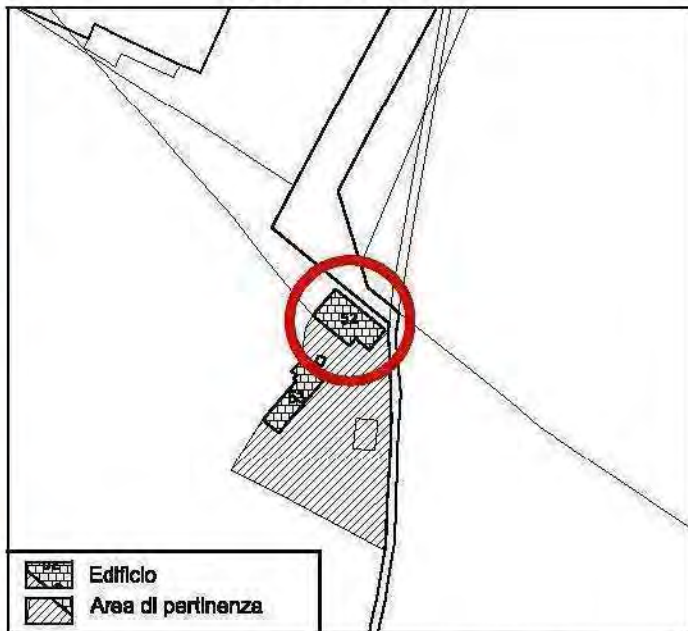

CLASSIFICAZIONE DEI TESSUTI

PROPOSTA DI CLASSIFICAZIONE:

TESSUTI DI EDILIZIA MONUMENTALE O
DI RILEVANTE INTERESSE STORICO
ARCHITETTONICO - ELEMENTI
STRUTTURANTI DEL TESSUTO URBANO

Note:

Elemento architettonico con caratteristiche
tipologiche - formali originali.



COMUNE DI GUBBIO

COMPONENTI DELLA CITTA' CONSOLIDATA
INDIVIDUAZIONE E ARTICOLAZIONE
DEI TESSUTI RESIDENZIALI

MACROAREA
SPAZIO URBANO

GUBBIO
OVEST

EDIFICIO N.

53

FOGLIO CAT.

226

PARTIC. CAT.

14/2



CATASTO GREGORIANO 1855



ESTRATTO PRG PARTE STRUTTURALE
ADOTTATO



DOCUMENTAZIONE FOTOGRAFICA

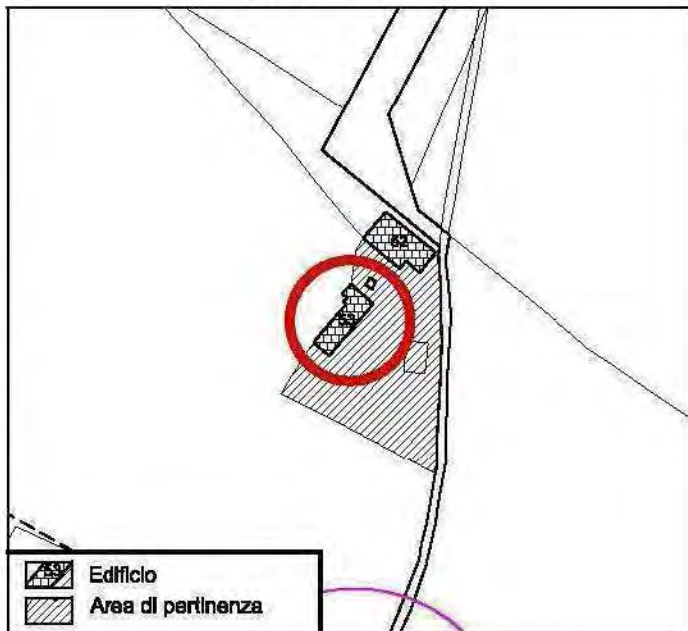

CLASSIFICAZIONE DEI TESSUTI

PROPOSTA DI CLASSIFICAZIONE:

TESSUTI DI EDILIZIA MONUMENTALE O
DI RILEVANTE INTERESSE STORICO
ARCHITETTONICO - ELEMENTI
STRUTTURANTI DEL TESSUTO URBANO

Note:

Elemento architettonico con caratteristiche
tipologiche - formali originali.



COMUNE DI GUBBIO

COMPONENTI DELLA CITTA' CONSOLIDATA
INDIVIDUAZIONE E ARTICOLAZIONE
DEI TESSUTI RESIDENZIALI

MACROAREA
SPAZIO URBANO

GUBBIO
OVEST

EDIFICIO N.

54

FOGLIO CAT.

226

PARTIC. CAT.

25



CATASTO GREGORIANO 1855



ESTRATTO PRG PARTE STRUTTURALE
ADOTTATO



DOCUMENTAZIONE FOTOGRAFICA

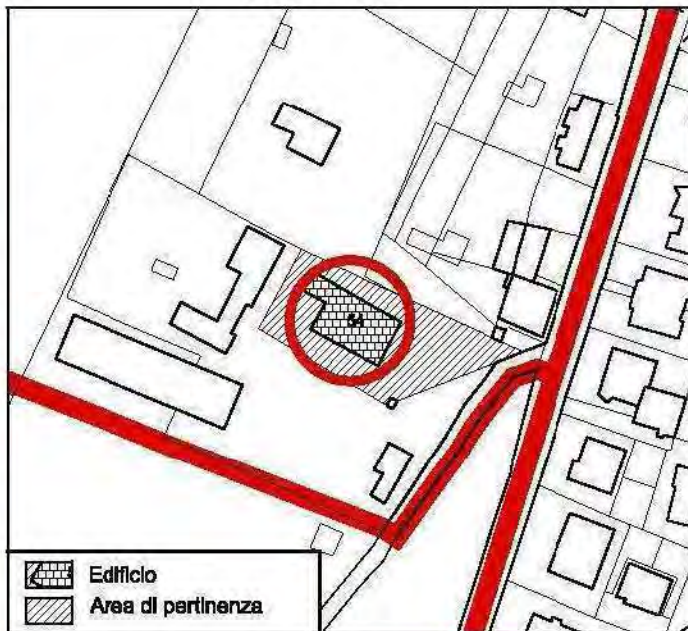

CLASSIFICAZIONE DEI TESSUTI

PROPOSTA DI CLASSIFICAZIONE:

TESSUTI O EDIFICI DI INTERESSE
ARCHITETTONICO E/O URBANISTICO

Note:

Elemento architettonico con caratteristiche
tipologiche - formali originali.



COMUNE DI GUBBIO

COMPONENTI DELLA CITTA' CONSOLIDATA
INDIVIDUAZIONE E ARTICOLAZIONE
DEI TESSUTI RESIDENZIALI

MACROAREA
SPAZIO URBANO

GUBBIO
OVEST

EDIFICIO N.

56

FOGLIO CAT.

199

PARTIC. CAT.

B



CATASTO GREGORIANO 1855



ESTRATTO PRG PARTE STRUTTURALE
ADOTTATO



DOCUMENTAZIONE FOTOGRAFICA

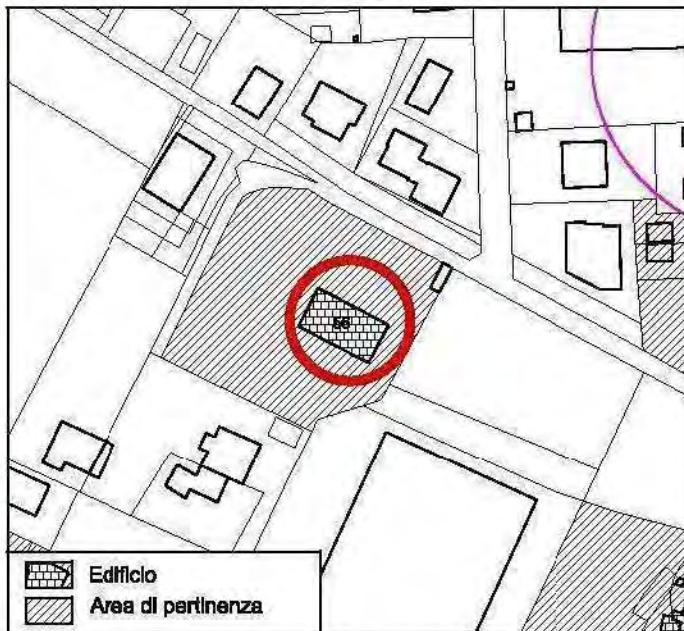

CLASSIFICAZIONE DEI TESSUTI

PROPOSTA DI CLASSIFICAZIONE:

TESSUTI O EDIFICI DI INTERESSE
ARCHITETTONICO E/O URBANISTICO

Note:

Mausoleo 40 Martiri.



COMUNE DI GUBBIO

COMPONENTI DELLA CITTA' CONSOLIDATA
INDIVIDUAZIONE E ARTICOLAZIONE
DEI TESSUTI RESIDENZIALI

MACROAREA
SPAZIO URBANO

GUBBIO
OVEST

EDIFICIO N.

58

FOGLIO CAT.

199

PARTIC. CAT.

A-141-145-146
147-163-1005



CATASTO GREGORIANO 1855



ESTRATTO PRG PARTE STRUTTURALE
ADOTTATO



DOCUMENTAZIONE FOTOGRAFICA

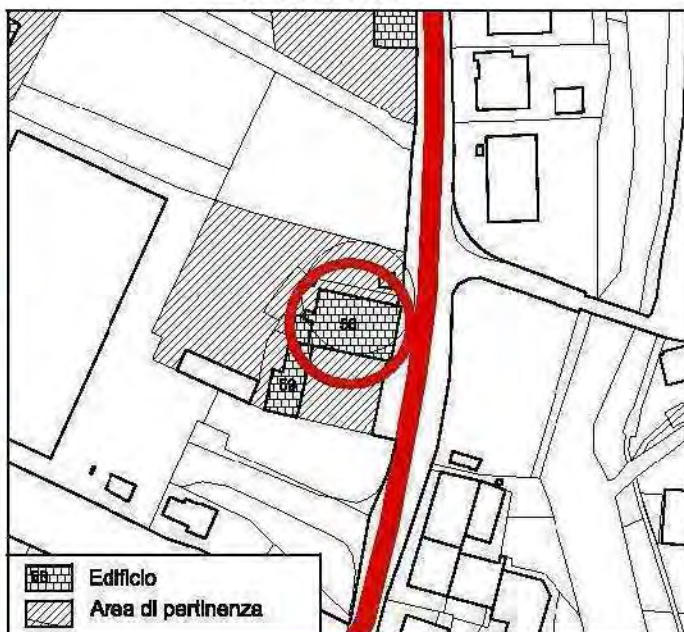

CLASSIFICAZIONE DEI TESSUTI

PROPOSTA DI CLASSIFICAZIONE:

TESSUTI DI EDILIZIA MONUMENTALE O
DI RILEVANTE INTERESSE STORICO
ARCHITETTONICO - ELEMENTI
STRUTTURANTI DEL TESSUTO URBANO

Note:

Elemento architettonico con caratteristiche
tipologiche - formali monumentali Chiesa della
Madonna del Prato sec. XVII.



COMUNE DI GUBBIO

COMPONENTI DELLA CITTA' CONSOLIDATA
INDIVIDUAZIONE E ARTICOLAZIONE
DEI TESSUTI RESIDENZIALI

MACROAREA
SPAZIO URBANO

GUBBIO
OVEST

EDIFICIO N.

59

FOGLIO CAT.

199

PARTIC. CAT.

94



CATASTO GREGORIANO 1855



ESTRATTO PRG PARTE STRUTTURALE
ADOTTATO



DOCUMENTAZIONE FOTOGRAFICA

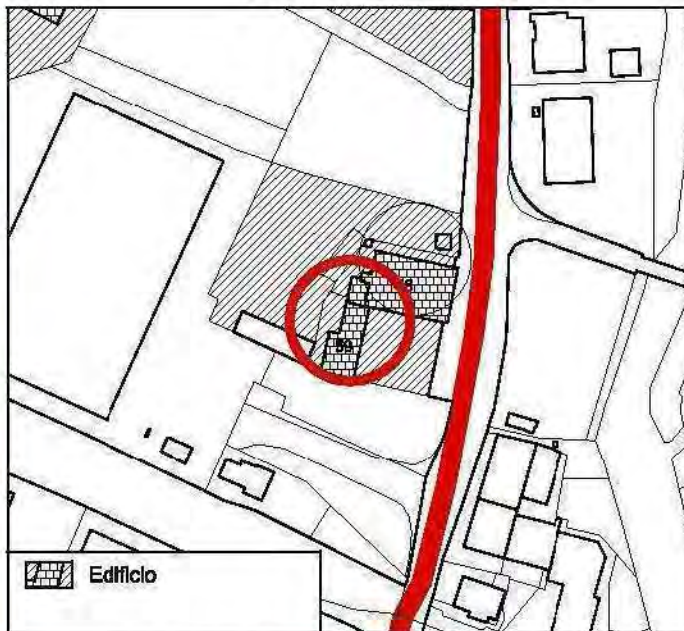

CLASSIFICAZIONE DEI TESSUTI

PROPOSTA DI CLASSIFICAZIONE:

TESSUTI DI EDILIZIA MONUMENTALE O
DI RILEVANTE INTERESSE STORICO
ARCHITETTONICO - ELEMENTI
STRUTTURANTI DEL TESSUTO URBANO

Note:

Elemento architettonico con caratteristiche
tipologiche - formali monumentali Chiesa della
Madonna del Prato sec. XVII.



COMUNE DI GUBBIO

COMPONENTI DELLA CITTA' CONSOLIDATA
INDIVIDUAZIONE E ARTICOLAZIONE
DEI TESSUTI RESIDENZIALI

MACROAREA
SPAZIO URBANO

GUBBIO
OVEST

EDIFICIO N.

60

FOGLIO CAT.

199

PARTIC. CAT.

331-343



CATASTO GREGORIANO 1855



ESTRATTO PRG PARTE STRUTTURALE
ADOTTATO



DOCUMENTAZIONE FOTOGRAFICA

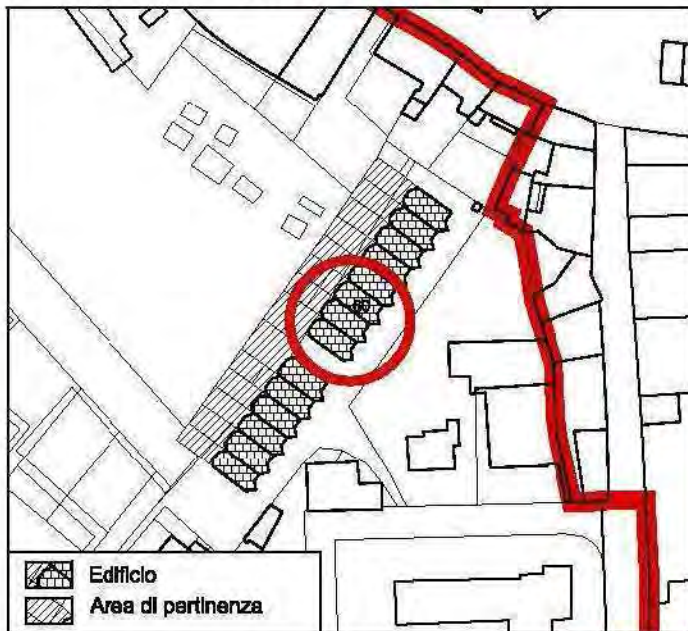

Edificio
Area di pertinenza

CLASSIFICAZIONE DEI TESSUTI

PROPOSTA DI CLASSIFICAZIONE:

TESSUTI O EDIFICI DI INTERESSE
ARCHITETTONICO E/O URBANISTICO

Note:

Elemento architettonico con caratteristiche tipologiche
formali dell'architettura contemporanea.



COMUNE DI GUBBIO

COMPONENTI DELLA CITTA' CONSOLIDATA
INDIVIDUAZIONE E ARTICOLAZIONE
DEI TESSUTI RESIDENZIALI

MACROAREA
SPAZIO URBANO

GUBBIO
OVEST

EDIFICIO N.

61

FOGLIO CAT.

199

PARTIC. CAT.

15



CATASTO GREGORIANO 1855



ESTRATTO PRG PARTE STRUTTURALE
ADOTTATO



DOCUMENTAZIONE FOTOGRAFICA

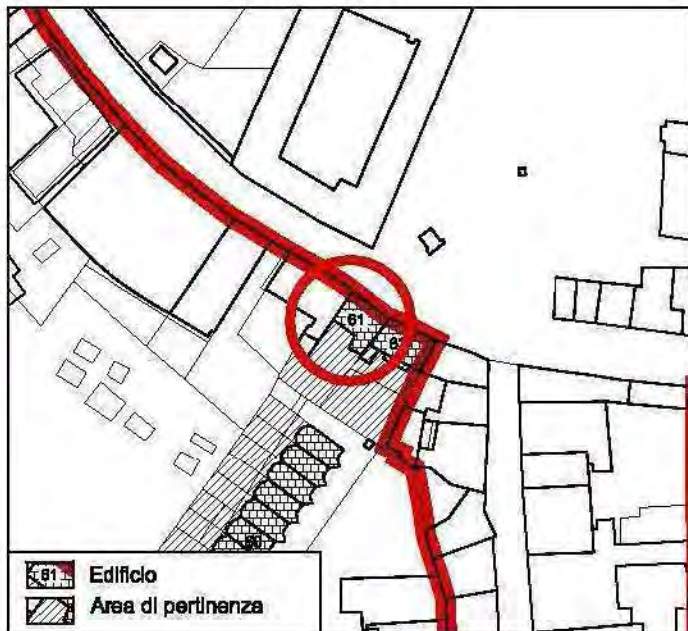

CLASSIFICAZIONE DEI TESSUTI

PROPOSTA DI CLASSIFICAZIONE:

TESSUTI O EDIFICI DI INTERESSE
ARCHITETTONICO E/O URBANISTICO

Note:



COMUNE DI GUBBIO

COMPONENTI DELLA CITTA' CONSOLIDATA
INDIVIDUAZIONE E ARTICOLAZIONE
DEI TESSUTI RESIDENZIALI

MACROAREA
SPAZIO URBANO

GUBBIO
OVEST

EDIFICIO N.

62

FOGLIO CAT.

199

PARTIC. CAT.

16-598



CATASTO GREGORIANO 1855



ESTRATTO PRG PARTE STRUTTURALE
ADOTTATO



DOCUMENTAZIONE FOTOGRAFICA

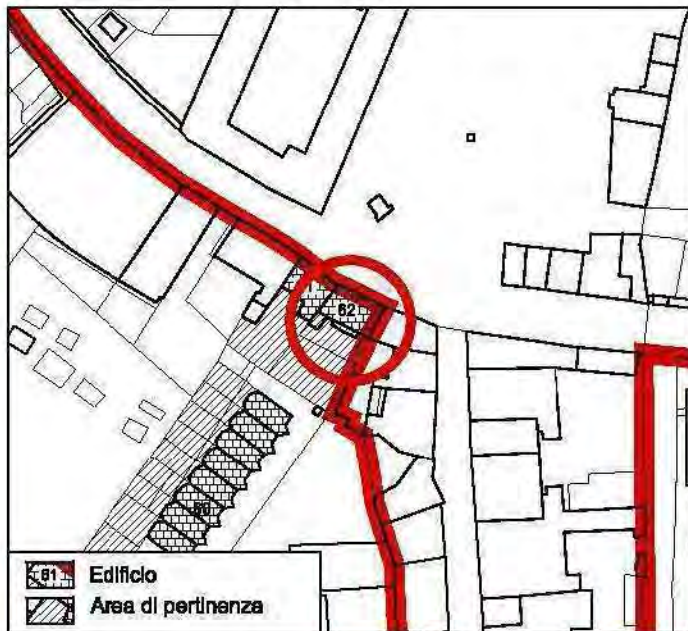

CLASSIFICAZIONE DEI TESSUTI

PROPOSTA DI CLASSIFICAZIONE:

TESSUTI O EDIFICI DI INTERESSE
ARCHITETTONICO E/O URBANISTICO

Note:



COMUNE DI GUBBIO

COMPONENTI DELLA CITTA' CONSOLIDATA
INDIVIDUAZIONE E ARTICOLAZIONE
DEI TESSUTI RESIDENZIALI

MACROAREA
SPAZIO URBANO

GUBBIO
OVEST

EDIFICIO N.

63

FOGLIO CAT.

199

PARTIC. CAT.

46



CATASTO GREGORIANO 1855



ESTRATTO PRG PARTE STRUTTURALE
ADOTTATO



DOCUMENTAZIONE FOTOGRAFICA

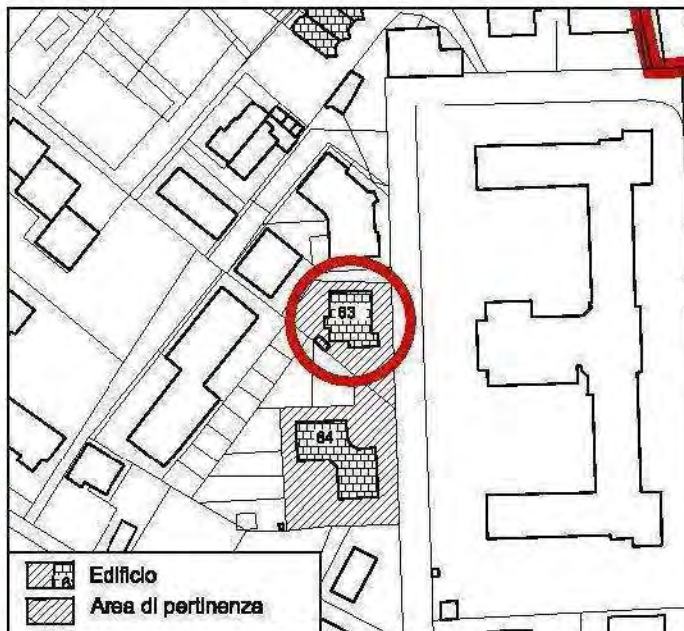

CLASSIFICAZIONE DEI TESSUTI

PROPOSTA DI CLASSIFICAZIONE:

TESSUTI O EDIFICI DI INTERESSE
ARCHITETTONICO E/O URBANISTICO

Note:



COMUNE DI GUBBIO

COMPONENTI DELLA CITTA' CONSOLIDATA
INDIVIDUAZIONE E ARTICOLAZIONE
DEI TESSUTI RESIDENZIALI

MACROAREA
SPAZIO URBANO

GUBBIO
OVEST

EDIFICIO N.

64

FOGLIO CAT.

199

PARTIC. CAT.

48

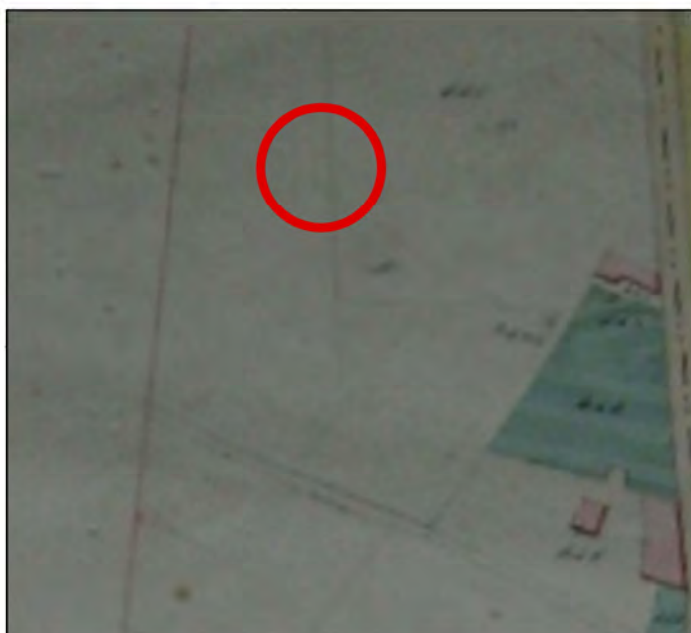

CATASTO GREGORIANO 1855



ESTRATTO PRG PARTE STRUTTURALE
ADOTTATO



DOCUMENTAZIONE FOTOGRAFICA

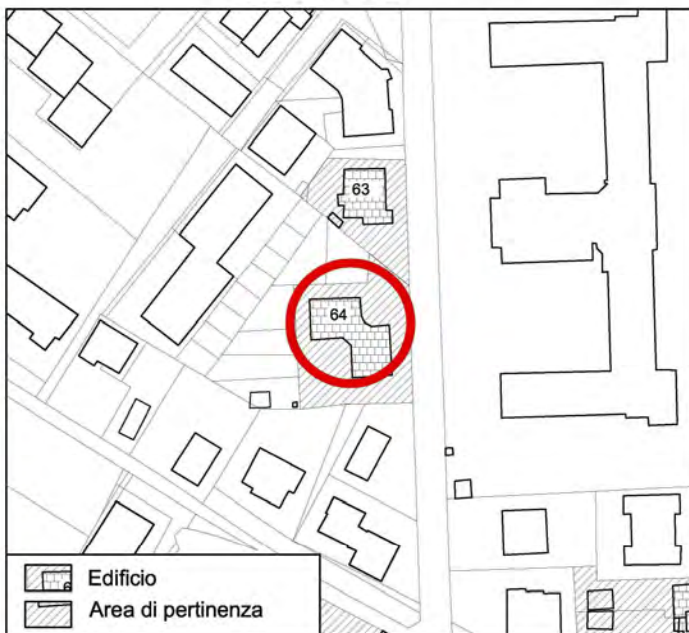

CLASSIFICAZIONE DEI TESSUTI

PROPOSTA DI CLASSIFICAZIONE:

TESSUTI O EDIFICI DI INTERESSE
ARCHITETTONICO E/O URBANISTICO

Note:



COMUNE DI GUBBIO

**COMPONENTI DELLA CITTA' CONSOLIDATA
INDIVIDUAZIONE E ARTICOLAZIONE
DEI TESSUTI RESIDENZIALI**

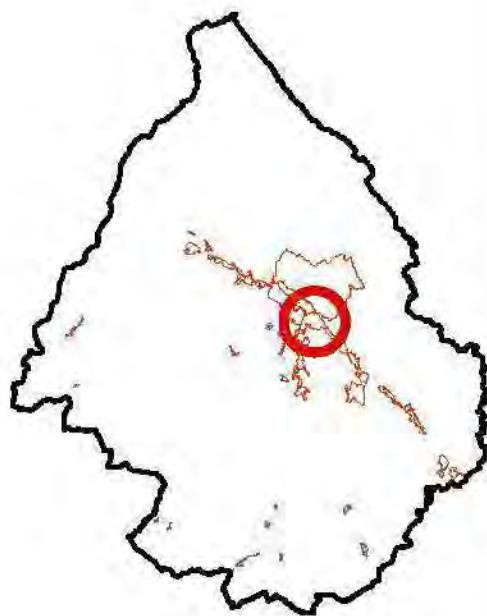

MACROAREA SPAZIO URBANO N. 03 GUBBIO EST



COMUNE DI GUBBIO

COMPONENTI DELLA CITTA' CONSOLIDATA
INDIVIDUAZIONE E ARTICOLAZIONE
DEI TESSUTI RESIDENZIALI

MACROAREA
SPAZIO URBANO

GUBBIO EST

EDIFICIO N.

03

FOGLIO CAT.

199

PARTIC. CAT.

D- 167-98



CATASTO GREGORIANO 1855



ESTRATTO PRG PARTE STRUTTURALE
ADOTTATO



DOCUMENTAZIONE FOTOGRAFICA

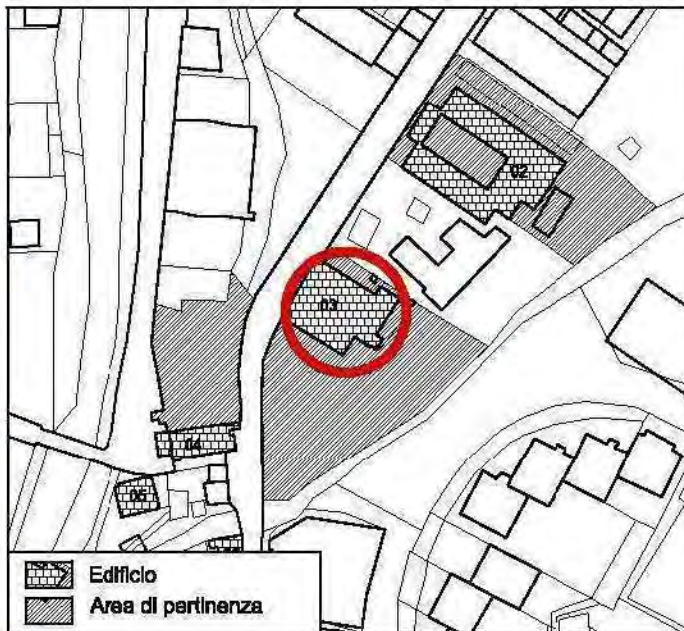

CLASSIFICAZIONE DEI TESSUTI

PROPOSTA DI CLASSIFICAZIONE:

TESSUTI DI EDILIZIA MONUMENTALE O
DI RILEVANTE INTERESSE STORICO
ARCHITETTONICO - ELEMENTI
STRUTTURANTI DEL TESSUTO URBANO

Note:

Elemento architettonico di rilevanza storica
Chiesa della piaggiola sec.XVII.



COMUNE DI GUBBIO

COMPONENTI DELLA CITTA' CONSOLIDATA
INDIVIDUAZIONE E ARTICOLAZIONE
DEI TESSUTI RESIDENZIALI

MACROAREA
SPAZIO URBANO

GUBBIO EST

EDIFICIO N.

04

FOGLIO CAT.

199

PARTIC. CAT.

149-96



CATASTO GREGORIANO 1855



ESTRATTO PRG PARTE STRUTTURALE
ADOTTATO



DOCUMENTAZIONE FOTOGRAFICA

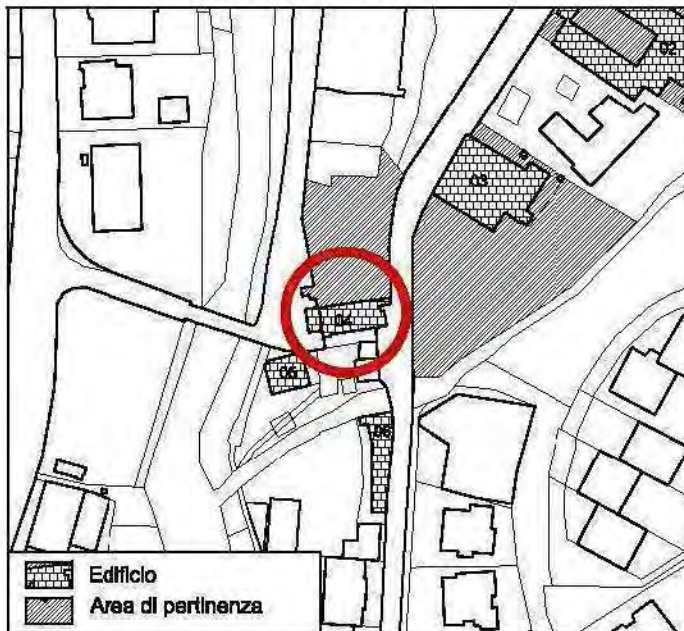

CLASSIFICAZIONE DEI TESSUTI

PROPOSTA DI CLASSIFICAZIONE:

TESSUTI O EDIFICI DI INTERESSE
ARCHITETTONICO E/O URBANISTICO

Note:

Elemento architettonico di rilevanza storica
antico mulino.



COMUNE DI GUBBIO

COMPONENTI DELLA CITTA' CONSOLIDATA
INDIVIDUAZIONE E ARTICOLAZIONE
DEI TESSUTI RESIDENZIALI

MACROAREA
SPAZIO URBANO

GUBBIO EST

EDIFICIO N.

09

FOGLIO CAT.

227

PARTIC. CAT.

111- 112- 307



CATASTO GREGORIANO 1855



ESTRATTO PRG PARTE STRUTTURALE
ADOTTATO



DOCUMENTAZIONE FOTOGRAFICA

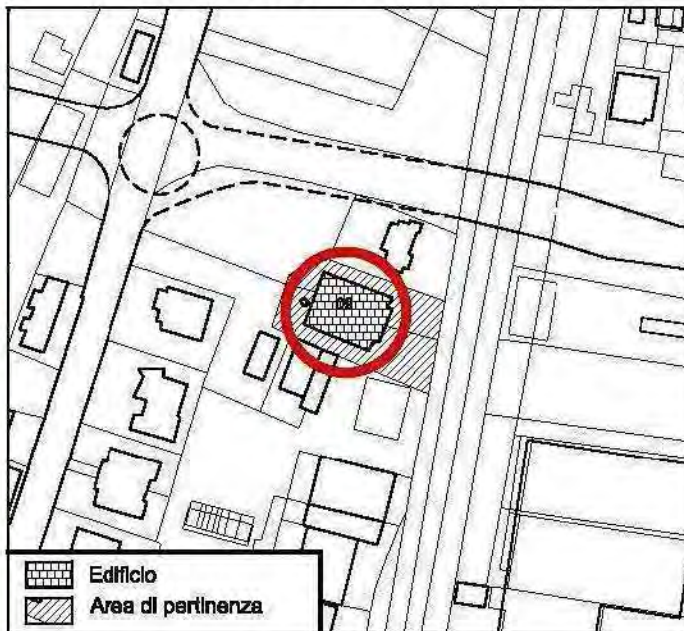

CLASSIFICAZIONE DEI TESSUTI

PROPOSTA DI CLASSIFICAZIONE:

TESSUTI DI EDILIZIA MONUMENTALE O
DI RILEVANTE INTERESSE STORICO
ARCHITETTONICO - ELEMENTI
STRUTTURANTI DEL TESSUTO URBANO

Note:

Elemento architettonico con alcune
caratteristiche tipologiche - formali originali.



COMUNE DI GUBBIO

COMPONENTI DELLA CITTA' CONSOLIDATA
INDIVIDUAZIONE E ARTICOLAZIONE
DEI TESSUTI RESIDENZIALI

MACROAREA
SPAZIO URBANO

GUBBIO EST

EDIFICIO N.

10

FOGLIO CAT.

227

PARTIC. CAT.

154



CATASTO GREGORIANO 1855



ESTRATTO PRG PARTE STRUTTURALE
ADOTTATO



DOCUMENTAZIONE FOTOGRAFICA

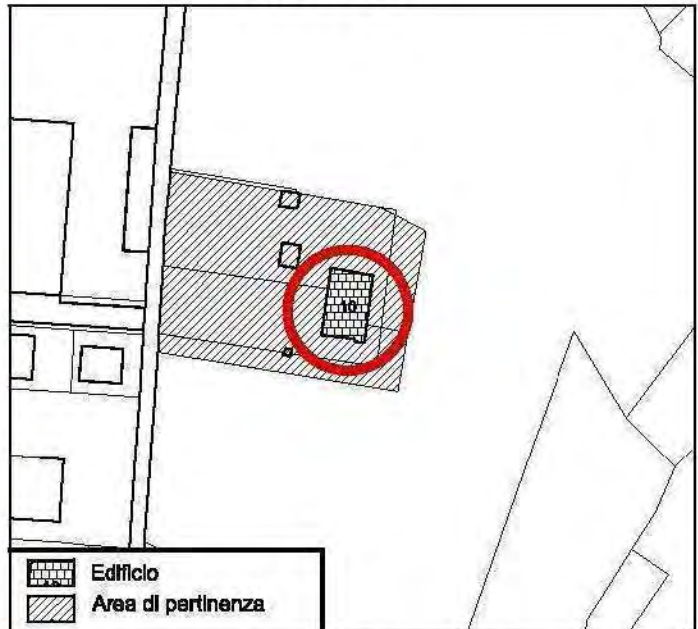

CLASSIFICAZIONE DEI TESSUTI

PROPOSTA DI CLASSIFICAZIONE:

TESSUTI DI EDILIZIA MONUMENTALE O
DI RILEVANTE INTERESSE STORICO
ARCHITETTONICO - ELEMENTI
STRUTTURANTI DEL TESSUTO URBANO

Note:

Elemento architettonico che ha mantenuto
le caratteristiche tipologiche - formali
originali.



COMUNE DI GUBBIO

COMPONENTI DELLA CITTA' CONSOLIDATA
INDIVIDUAZIONE E ARTICOLAZIONE
DEI TESSUTI RESIDENZIALI

MACROAREA
SPAZIO URBANO

GUBBIO EST

EDIFICIO N.

12

FOGLIO CAT.

297

PARTIC. CAT.

90



CATASTO GREGORIANO 1855



ESTRATTO PRG PARTE STRUTTURALE
ADOTTATO



DOCUMENTAZIONE FOTOGRAFICA

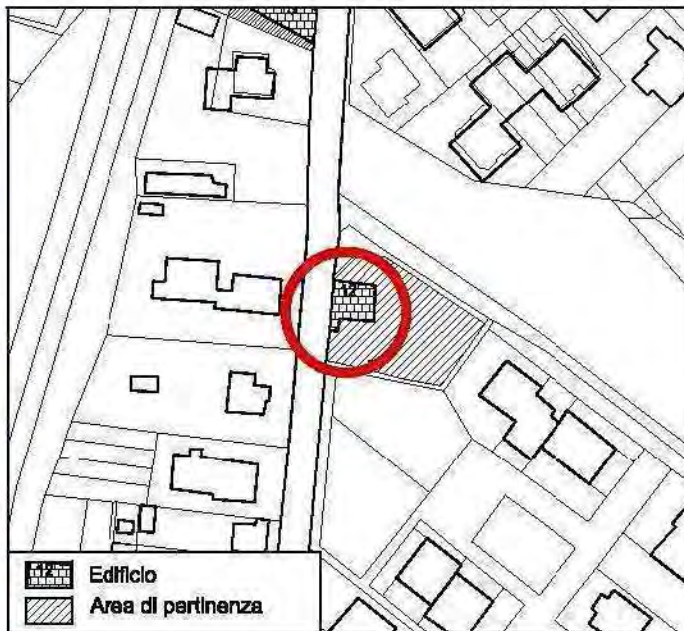

CLASSIFICAZIONE DEI TESSUTI

PROPOSTA DI CLASSIFICAZIONE:

TESSUTI O EDIFICI DI INTERESSE
ARCHITETTONICO E/O URBANISTICO

Note:

Elemento architettonico che ha mantenuto le
caratteristiche tipologiche - formali originali.



COMUNE DI GUBBIO

COMPONENTI DELLA CITTA' CONSOLIDATA
INDIVIDUAZIONE E ARTICOLAZIONE
DEI TESSUTI RESIDENZIALI

MACROAREA
SPAZIO URBANO

GUBBIO EST

EDIFICIO N.

13

FOGLIO CAT.

227

PARTIC. CAT.

82



CATASTO GREGORIANO 1855



ESTRATTO PRG PARTE STRUTTURALE
ADOTTATO



DOCUMENTAZIONE FOTOGRAFICA

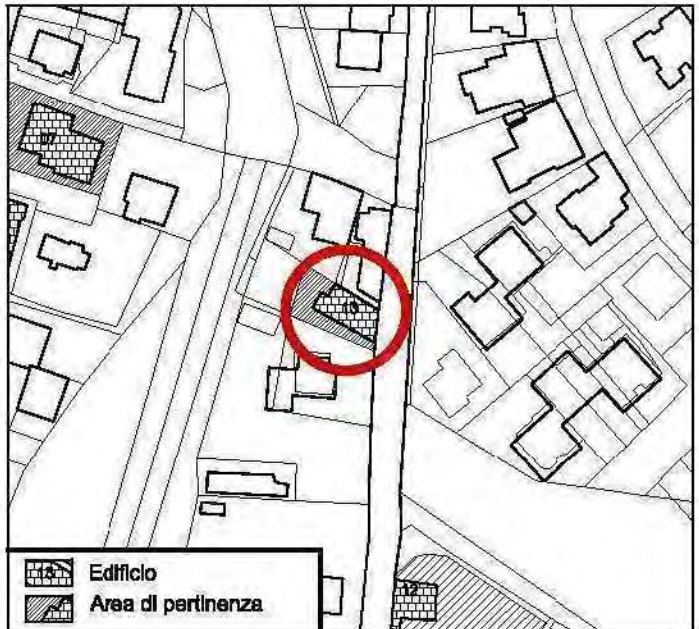

CLASSIFICAZIONE DEI TESSUTI

PROPOSTA DI CLASSIFICAZIONE:

TESSUTI DI EDILIZIA MONUMENTALE O
DI RILEVANTE INTERESSE STORICO
ARCHITETTONICO - ELEMENTI
STRUTTURANTI DEL TESSUTO URBANO

Note:

Elemento architettonico con alcune
caratteristiche tipologiche - formali originali.



COMUNE DI GUBBIO

**COMPONENTI DELLA CITTA' CONSOLIDATA
INDIVIDUAZIONE E ARTICOLAZIONE
DEI TESSUTI RESIDENZIALI**

MACROAREA SPAZIO URBANO	GUBBIO EST
EDIFICIO N.	14
FOGLIO CAT.	227
PARTIC. CAT.	959



CATASTO GREGORIANO 1855



**ESTRATTO PRG PARTE STRUTTURALE
ADOTTATO**



DOCUMENTAZIONE FOTOGRAFICA

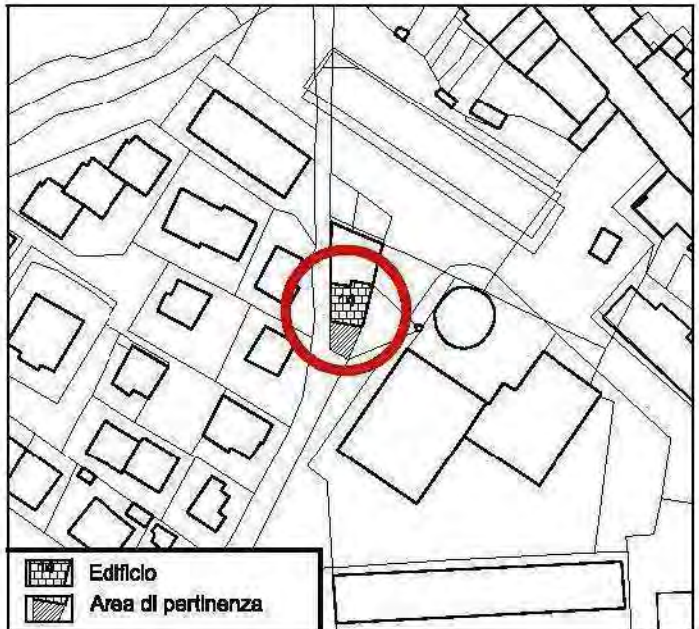

CLASSIFICAZIONE DEI TESSUTI

PROPOSTA DI CLASSIFICAZIONE:

**TESSUTI DI EDILIZIA MONUMENTALE O
DI RILEVANTE INTERESSE STORICO
ARCHITETTONICO - ELEMENTI
STRUTTURANTI DEL TESSUTO URBANO**

Note:

**Elemento architettonico con alcune
caratteristiche tipologiche - formali originali.**



COMUNE DI GUBBIO

COMPONENTI DELLA CITTA' CONSOLIDATA
INDIVIDUAZIONE E ARTICOLAZIONE
DEI TESSUTI RESIDENZIALI

MACROAREA
SPAZIO URBANO

GUBBIO EST

EDIFICIO N.

18

FOGLIO CAT.

227

PARTIC. CAT.

131



CATASTO GREGORIANO 1855



ESTRATTO PRG PARTE STRUTTURALE
ADOTTATO



DOCUMENTAZIONE FOTOGRAFICA

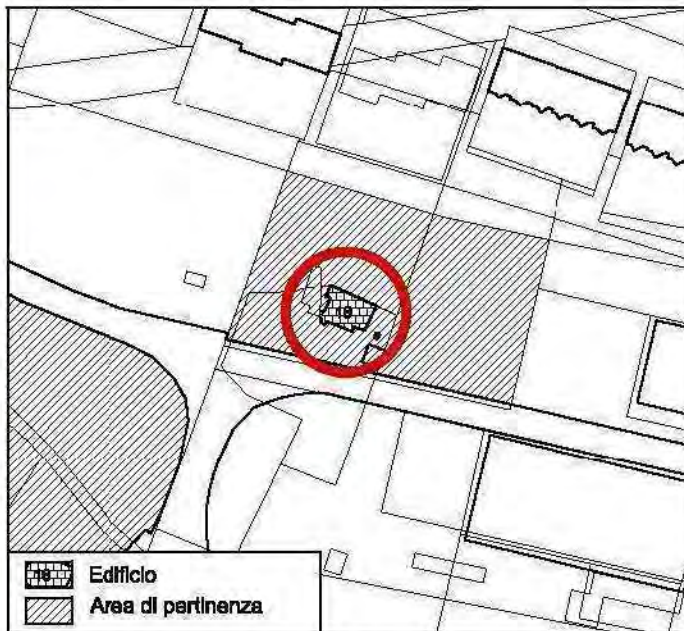

CLASSIFICAZIONE DEI TESSUTI

PROPOSTA DI CLASSIFICAZIONE:

TESSUTI DI EDILIZIA MONUMENTALE O
DI RILEVANTE INTERESSE STORICO
ARCHITETTONICO - ELEMENTI
STRUTTURANTI DEL TESSUTO URBANO

Note:

Elemento architettonico che mantiene le
caratteristiche tipologiche - formali originali.



COMUNE DI GUBBIO

COMPONENTI DELLA CITTA' CONSOLIDATA
INDIVIDUAZIONE E ARTICOLAZIONE
DEI TESSUTI RESIDENZIALI

MACROAREA
SPAZIO URBANO

GUBBIO EST

EDIFICIO N.

20

FOGLIO CAT.

227

PARTIC. CAT.

685- 686



CATASTO GREGORIANO 1855



ESTRATTO PRG PARTE STRUTTURALE
ADOTTATO



DOCUMENTAZIONE FOTOGRAFICA

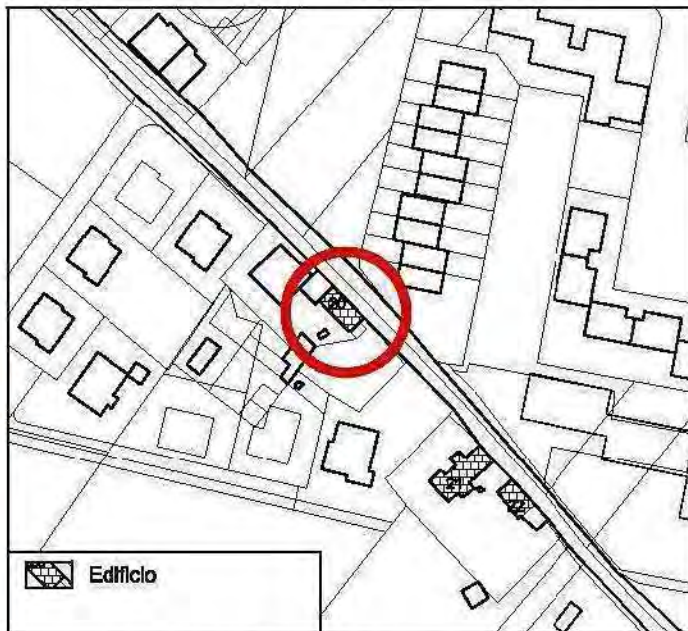

CLASSIFICAZIONE DEI TESSUTI

PROPOSTA DI CLASSIFICAZIONE:

TESSUTI DI EDILIZIA MONUMENTALE O
DI RILEVANTE INTERESSE STORICO
ARCHITETTONICO - ELEMENTI
STRUTTURANTI DEL TESSUTO URBANO

Note:

Elemento architettonico che ha mantenuto le
caratteristiche tipologiche - formali originali.



COMUNE DI GUBBIO

COMPONENTI DELLA CITTA' CONSOLIDATA
INDIVIDUAZIONE E ARTICOLAZIONE
DEI TESSUTI RESIDENZIALI

MACROAREA
SPAZIO URBANO

GUBBIO EST

EDIFICIO N.

24

FOGLIO CAT.

228

PARTIC. CAT.

139



CATASTO GREGORIANO 1855



ESTRATTO PRG PARTE STRUTTURALE
ADOTTATO



DOCUMENTAZIONE FOTOGRAFICA

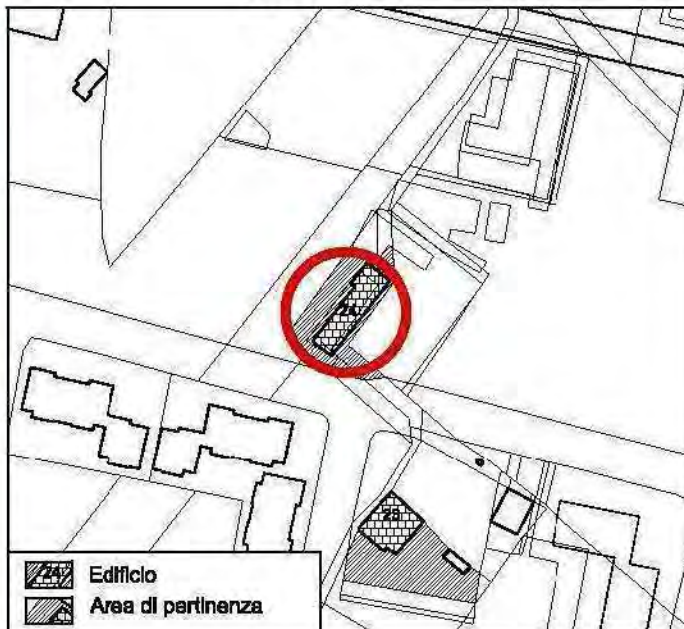

CLASSIFICAZIONE DEI TESSUTI

PROPOSTA DI CLASSIFICAZIONE:

TESSUTI DI EDILIZIA MONUMENTALE O
DI RILEVANTE INTERESSE STORICO
ARCHITETTONICO - ELEMENTI
STRUTTURANTI DEL TESSUTO URBANO

Note:

Elemento architettonico che ha mantenuto le
caratteristiche tipologiche - formali originali.



COMUNE DI GUBBIO

COMPONENTI DELLA CITTA' CONSOLIDATA
INDIVIDUAZIONE E ARTICOLAZIONE
DEI TESSUTI RESIDENZIALI

MACROAREA
SPAZIO URBANO

GUBBIO EST

EDIFICIO N.

25

FOGLIO CAT.

228

PARTIC. CAT.

22-23



CATASTO GREGORIANO 1855



ESTRATTO PRG PARTE STRUTTURALE
ADOTTATO



DOCUMENTAZIONE FOTOGRAFICA

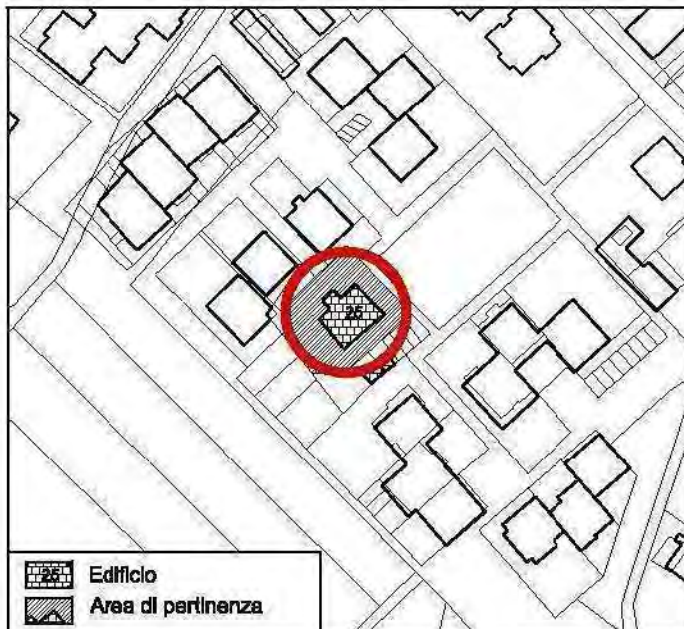

CLASSIFICAZIONE DEI TESSUTI

PROPOSTA DI CLASSIFICAZIONE:

TESSUTI DI EDILIZIA MONUMENTALE O
DI RILEVANTE INTERESSE STORICO
ARCHITETTONICO - ELEMENTI
STRUTTURANTI DEL TESSUTO URBANO

Note:

Elemento architettonico che ha mantenuto le
caratteristiche tipologiche - formali originali
"La Ballerina - Giuseppe Valadier sec.XVIII".



COMUNE DI GUBBIO

COMPONENTI DELLA CITTA' CONSOLIDATA
INDIVIDUAZIONE E ARTICOLAZIONE
DEI TESSUTI RESIDENZIALI

MACROAREA
SPAZIO URBANO

GUBBIO EST

EDIFICIO N.

26

FOGLIO CAT.

228

PARTIC. CAT.

17-18



CATASTO GREGORIANO 1855



ESTRATTO PRG PARTE STRUTTURALE
ADOTTATO



DOCUMENTAZIONE FOTOGRAFICA

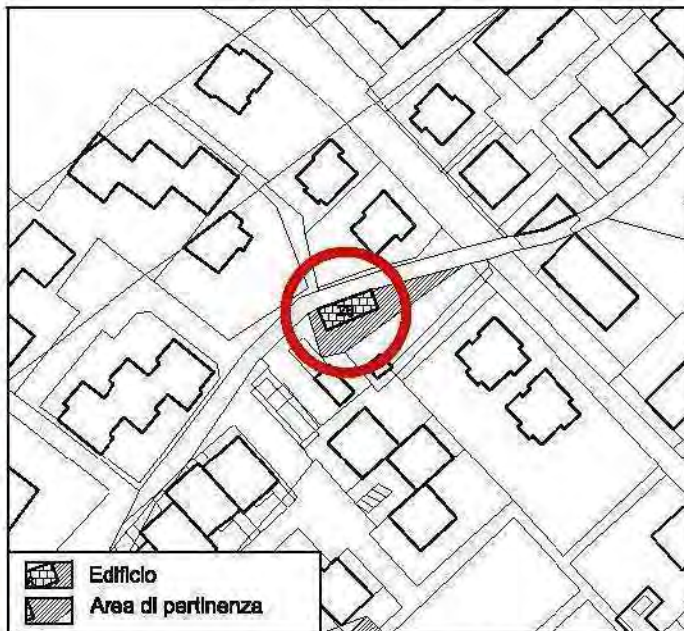

CLASSIFICAZIONE DEI TESSUTI

PROPOSTA DI CLASSIFICAZIONE:

TESSUTI DI EDILIZIA MONUMENTALE O
DI RILEVANTE INTERESSE STORICO
ARCHITETTONICO - ELEMENTI
STRUTTURANTI DEL TESSUTO URBANO

Note:

Elemento architettonico che ha mantenuto alcune
caratteristiche tipologiche - formali originali.



COMUNE DI GUBBIO

COMPONENTI DELLA CITTA' CONSOLIDATA
INDIVIDUAZIONE E ARTICOLAZIONE
DEI TESSUTI RESIDENZIALI

MACROAREA
SPAZIO URBANO

GUBBIO EST

EDIFICIO N.

28

FOGLIO CAT.

227

PARTIC. CAT.

58- 59- 558



CATASTO GREGORIANO 1855



ESTRATTO PRG PARTE STRUTTURALE
ADOTTATO



DOCUMENTAZIONE FOTOGRAFICA

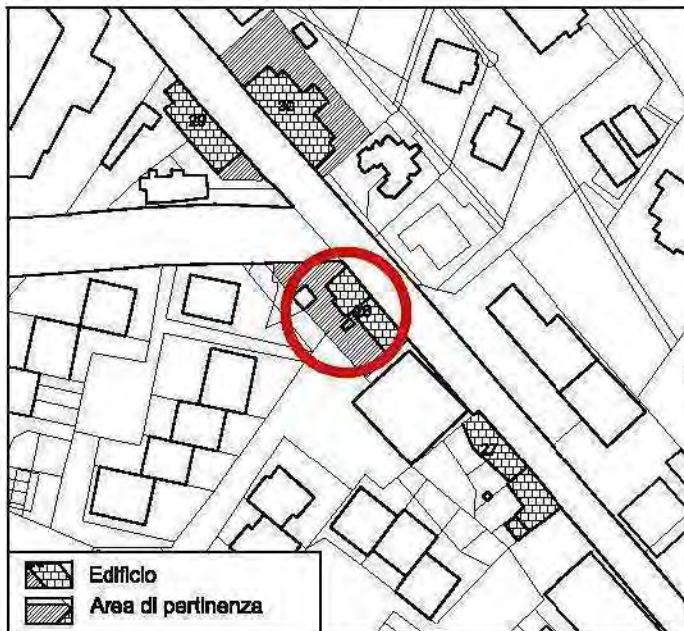

CLASSIFICAZIONE DEI TESSUTI

PROPOSTA DI CLASSIFICAZIONE:

TESSUTI DI EDILIZIA MONUMENTALE O
DI RILEVANTE INTERESSE STORICO
ARCHITETTONICO - ELEMENTI
STRUTTURANTI DEL TESSUTO URBANO

Note:

Elemento architettonico che ha mantenuto le
caratteristiche tipologiche - formali originali.



COMUNE DI GUBBIO

COMPONENTI DELLA CITTA' CONSOLIDATA
INDIVIDUAZIONE E ARTICOLAZIONE
DEI TESSUTI RESIDENZIALI

MACROAREA
SPAZIO URBANO

GUBBIO EST

EDIFICIO N.

29

FOGLIO CAT.

227

PARTIC. CAT.

41



CATASTO GREGORIANO 1855



ESTRATTO PRG PARTE STRUTTURALE
ADOTTATO



DOCUMENTAZIONE FOTOGRAFICA

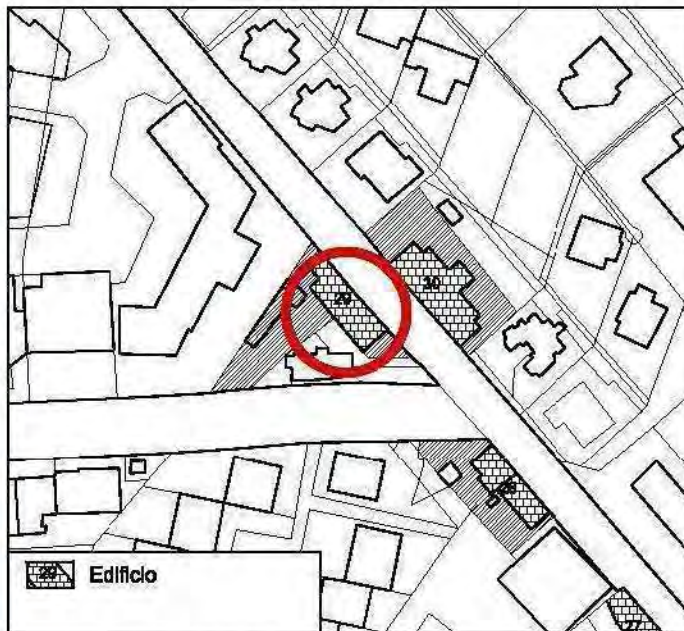

CLASSIFICAZIONE DEI TESSUTI

PROPOSTA DI CLASSIFICAZIONE:

TESSUTI DI EDILIZIA MONUMENTALE O
DI RILEVANTE INTERESSE STORICO
ARCHITETTONICO - ELEMENTI
STRUTTURANTI DEL TESSUTO URBANO

Note:



COMUNE DI GUBBIO

COMPONENTI DELLA CITTA' CONSOLIDATA
INDIVIDUAZIONE E ARTICOLAZIONE
DEI TESSUTI RESIDENZIALI

MACROAREA
SPAZIO URBANO

GUBBIO EST

EDIFICIO N.

30

FOGLIO CAT.

200

PARTIC. CAT.

50-222



CATASTO GREGORIANO 1855



ESTRATTO PRG PARTE STRUTTURALE
ADOTTATO



DOCUMENTAZIONE FOTOGRAFICA

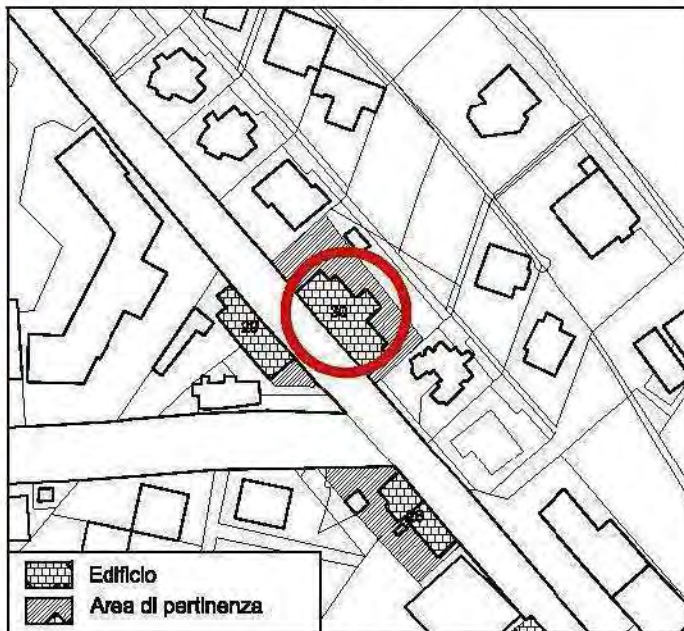

CLASSIFICAZIONE DEI TESSUTI

PROPOSTA DI CLASSIFICAZIONE:

TESSUTI O EDIFICI DI INTERESSE
ARCHITETTONICO E/O URBANISTICO

Note:

Elemento architettonico che ha mantenuto le
caratteristiche tipologiche - formali originali.



COMUNE DI GUBBIO

COMPONENTI DELLA CITTA' CONSOLIDATA
INDIVIDUAZIONE E ARTICOLAZIONE
DEI TESSUTI RESIDENZIALI

MACROAREA
SPAZIO URBANO

GUBBIO EST

EDIFICIO N.

31

FOGLIO CAT.

228

PARTIC. CAT.

8-9-289



CATASTO GREGORIANO 1855



ESTRATTO PRG PARTE STRUTTURALE
ADOTTATO



DOCUMENTAZIONE FOTOGRAFICA

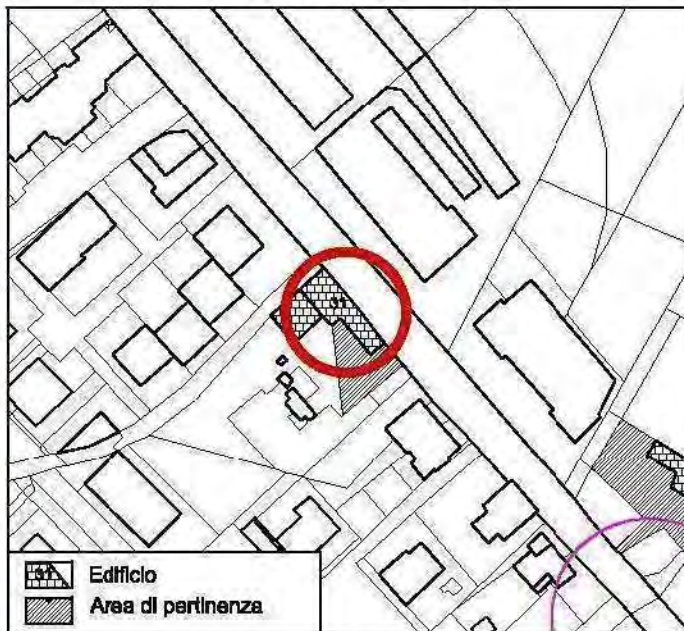

CLASSIFICAZIONE DEI TESSUTI

PROPOSTA DI CLASSIFICAZIONE:

TESSUTI DI EDILIZIA MONUMENTALE O
DI RILEVANTE INTERESSE STORICO
ARCHITETTONICO - ELEMENTI
STRUTTURANTI DEL TESSUTO URBANO

Note:

Elemento architettonico che ha mantenuto le
caratteristiche tipologiche - formali originali.



COMUNE DI GUBBIO

COMPONENTI DELLA CITTA' CONSOLIDATA
INDIVIDUAZIONE E ARTICOLAZIONE
DEI TESSUTI RESIDENZIALI

MACROAREA
SPAZIO URBANO

GUBBIO EST

EDIFICIO N.

32

FOGLIO CAT.

200

PARTIC. CAT.

68



CATASTO GREGORIANO 1855



ESTRATTO PRG PARTE STRUTTURALE
ADOTTATO



DOCUMENTAZIONE FOTOGRAFICA

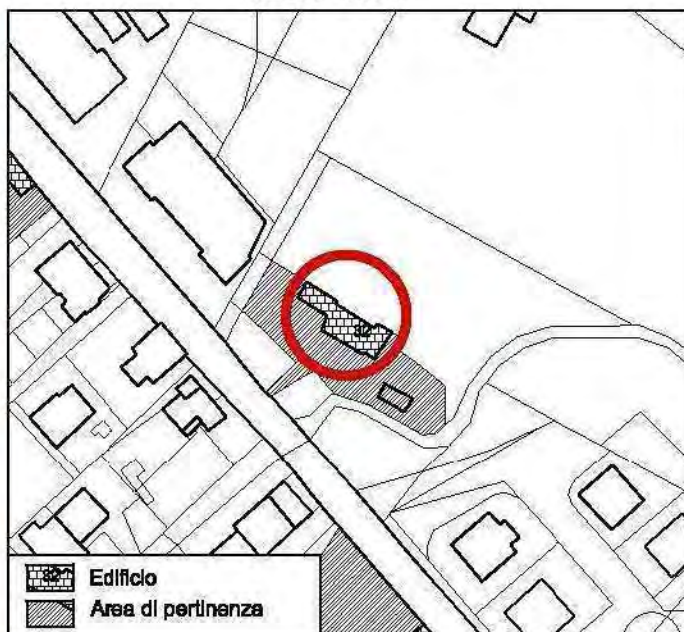

CLASSIFICAZIONE DEI TESSUTI

PROPOSTA DI CLASSIFICAZIONE:

TESSUTI O EDIFICI DI INTERESSE
ARCHITETTONICO E/O URBANISTICO

Note:

Elemento architettonico che ha mantenuto le
caratteristiche tipologiche - formali originali.



COMUNE DI GUBBIO

COMPONENTI DELLA CITTA' CONSOLIDATA
INDIVIDUAZIONE E ARTICOLAZIONE
DEI TESSUTI RESIDENZIALI

MACROAREA
SPAZIO URBANO

GUBBIO EST

EDIFICIO N.

33

FOGLIO CAT.

228

PARTIC. CAT.

28-29



CATASTO GREGORIANO 1855



ESTRATTO PRG PARTE STRUTTURALE
ADOTTATO



DOCUMENTAZIONE FOTOGRAFICA

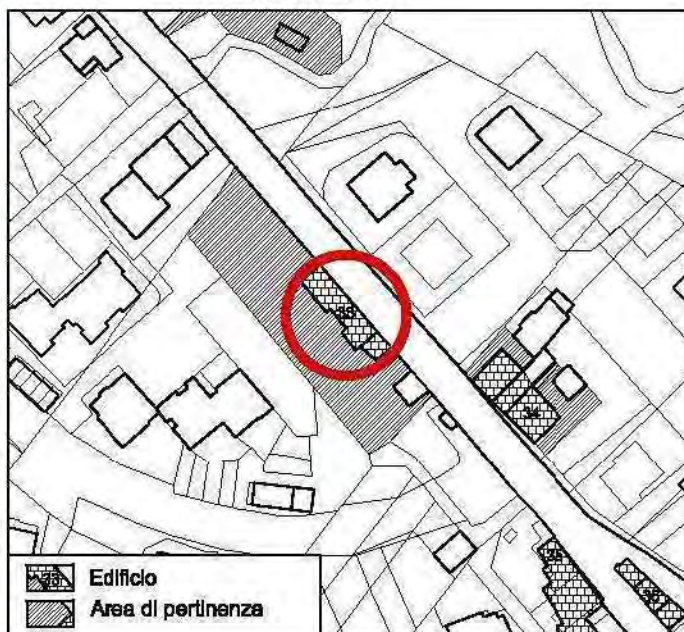

CLASSIFICAZIONE DEI TESSUTI

PROPOSTA DI CLASSIFICAZIONE:

TESSUTI DI EDILIZIA MONUMENTALE O
DI RILEVANTE INTERESSE STORICO
ARCHITETTONICO - ELEMENTI
STRUTTURANTI DEL TESSUTO URBANO

Note:

Elemento architettonico che ha mantenuto le
caratteristiche tipologiche - formali originali.



COMUNE DI GUBBIO

COMPONENTI DELLA CITTA' CONSOLIDATA
INDIVIDUAZIONE E ARTICOLAZIONE
DEI TESSUTI RESIDENZIALI

MACROAREA
SPAZIO URBANO

GUBBIO EST

EDIFICIO N.

34

FOGLIO CAT.

229

PARTIC. CAT.

36- 37- 77



CATASTO GREGORIANO 1855



ESTRATTO PRG PARTE STRUTTURALE
ADOTTATO



DOCUMENTAZIONE FOTOGRAFICA

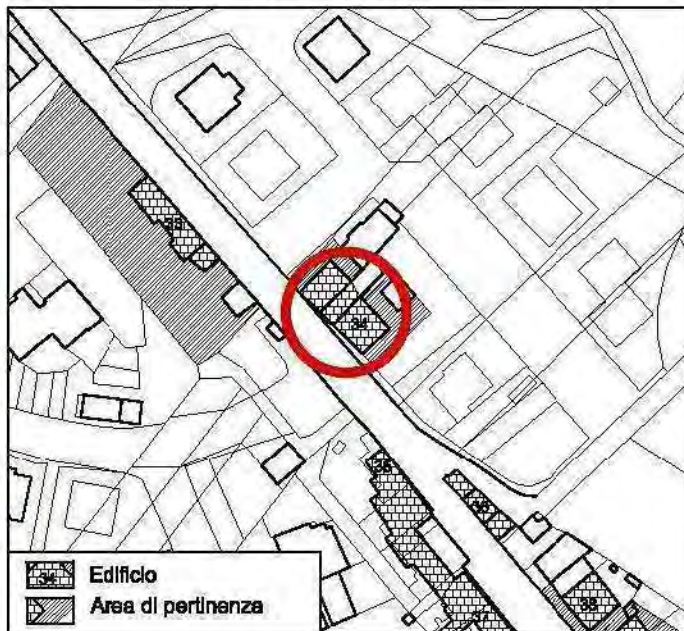

CLASSIFICAZIONE DEI TESSUTI

PROPOSTA DI CLASSIFICAZIONE:

TESSUTI DI EDILIZIA MONUMENTALE O
DI RILEVANTE INTERESSE STORICO
ARCHITETTONICO - ELEMENTI
STRUTTURANTI DEL TESSUTO URBANO

Note:

Elemento architettonico che ha mantenuto le
caratteristiche tipologiche - formali originali.



COMUNE DI GUBBIO

COMPONENTI DELLA CITTA' CONSOLIDATA
INDIVIDUAZIONE E ARTICOLAZIONE
DEI TESSUTI RESIDENZIALI

MACROAREA
SPAZIO URBANO

GUBBIO EST

EDIFICIO N.

41

FOGLIO CAT.

228

PARTIC. CAT.

69-70



CATASTO GREGORIANO 1855



ESTRATTO PRG PARTE STRUTTURALE
ADOTTATO



DOCUMENTAZIONE FOTOGRAFICA

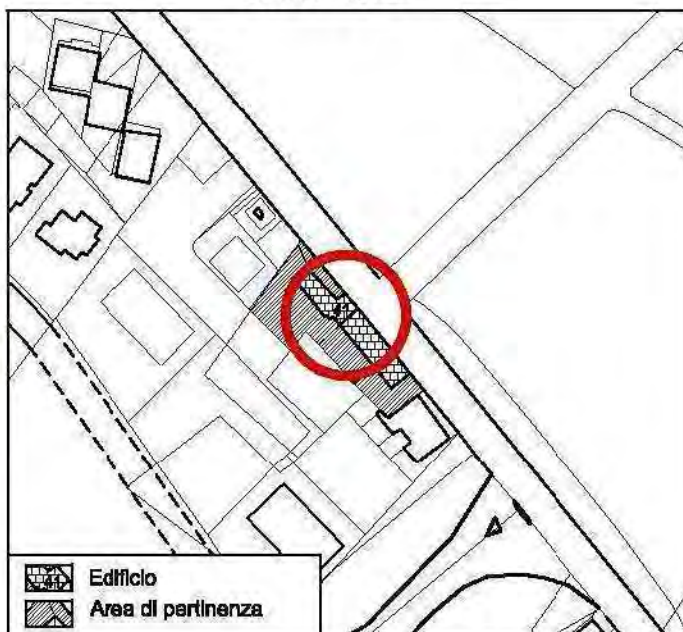

CLASSIFICAZIONE DEI TESSUTI

PROPOSTA DI CLASSIFICAZIONE:

TESSUTI DI EDILIZIA MONUMENTALE O
DI RILEVANTE INTERESSE STORICO
ARCHITETTONICO - ELEMENTI
STRUTTURANTI DEL TESSUTO URBANO

Note:

Elemento architettonico che ha mantenuto le
caratteristiche tipologiche - formali originali.



COMUNE DI GUBBIO

COMPONENTI DELLA CITTA' CONSOLIDATA
INDIVIDUAZIONE E ARTICOLAZIONE
DEI TESSUTI RESIDENZIALI

MACROAREA
SPAZIO URBANO

GUBBIO EST

EDIFICIO N.

42

FOGLIO CAT.

227

PARTIC. CAT.

492-493



CATASTO GREGORIANO 1855



ESTRATTO PRG PARTE STRUTTURALE
ADOTTATO



DOCUMENTAZIONE FOTOGRAFICA

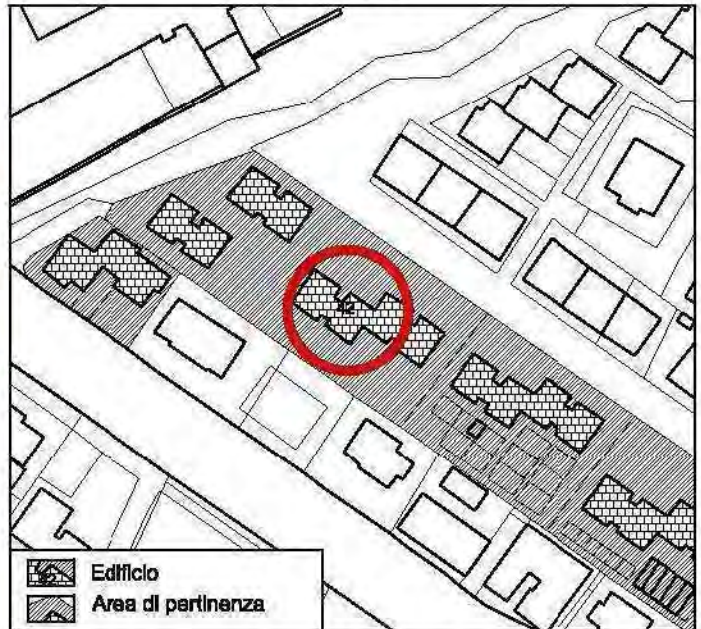

CLASSIFICAZIONE DEI TESSUTI

PROPOSTA DI CLASSIFICAZIONE:

TESSUTI O EDIFICI DI INTERESSE
ARCHITETTONICO E/O URBANISTICO

Note:

Elemento architettonico con caratteristiche tipologiche
formali dell'architettura contemporanea.



COMUNE DI GUBBIO

COMPONENTI DELLA CITTA' CONSOLIDATA
INDIVIDUAZIONE E ARTICOLAZIONE
DEI TESSUTI RESIDENZIALI

MACROAREA
SPAZIO URBANO

GUBBIO EST

EDIFICIO N.

43

FOGLIO CAT.

220

PARTIC. CAT.

107



CATASTO GREGORIANO 1855



ESTRATTO PRG PARTE STRUTTURALE
ADOTTATO



DOCUMENTAZIONE FOTOGRAFICA

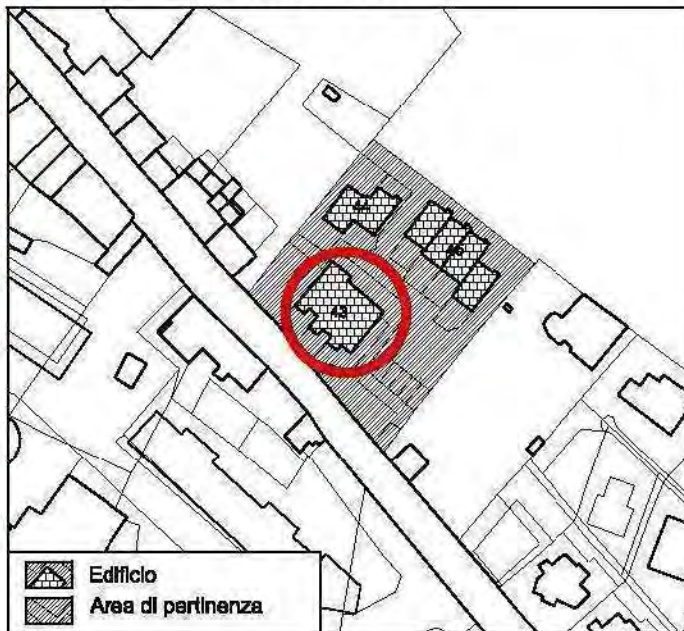

CLASSIFICAZIONE DEI TESSUTI

PROPOSTA DI CLASSIFICAZIONE:

TESSUTI O EDIFICI DI INTERESSE
ARCHITETTONICO E/O URBANISTICO

Note:

Elemento architettonico con caratteristiche tipologiche
formali dell'architettura contemporanea.



COMUNE DI GUBBIO

COMPONENTI DELLA CITTA' CONSOLIDATA
INDIVIDUAZIONE E ARTICOLAZIONE
DEI TESSUTI RESIDENZIALI

MACROAREA
SPAZIO URBANO

GUBBIO EST

EDIFICIO N.

44

FOGLIO CAT.

220

PARTIC. CAT.

238



CATASTO GREGORIANO 1855



ESTRATTO PRG PARTE STRUTTURALE
ADOTTATO



DOCUMENTAZIONE FOTOGRAFICA

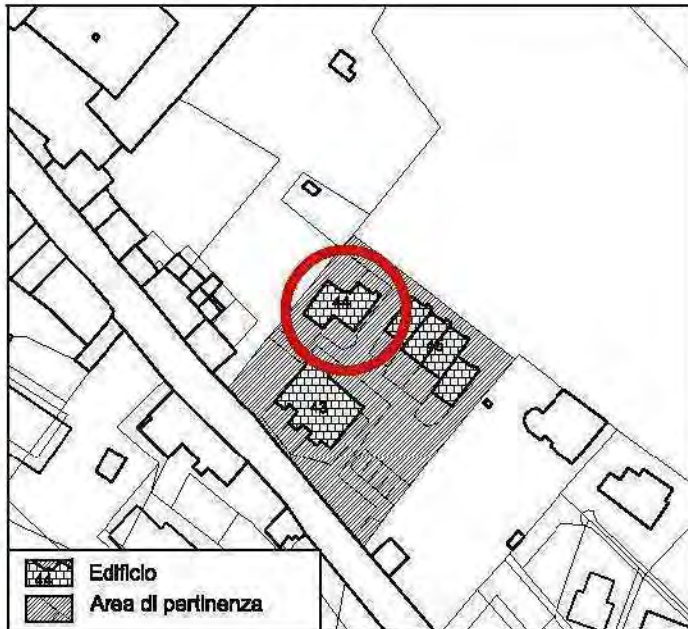

CLASSIFICAZIONE DEI TESSUTI

PROPOSTA DI CLASSIFICAZIONE:

TESSUTI O EDIFICI DI INTERESSE
ARCHITETTONICO E/O URBANISTICO

Note:

Elemento architettonico con caratteristiche tipologiche
formali dell'architettura contemporanea.



COMUNE DI GUBBIO

COMPONENTI DELLA CITTA' CONSOLIDATA
INDIVIDUAZIONE E ARTICOLAZIONE
DEI TESSUTI RESIDENZIALI

MACROAREA
SPAZIO URBANO

GUBBIO EST

EDIFICIO N.

45

FOGLIO CAT.

220

PARTIC. CAT.

241-244



CATASTO GREGORIANO 1855



ESTRATTO PRG PARTE STRUTTURALE
ADOTTATO



DOCUMENTAZIONE FOTOGRAFICA

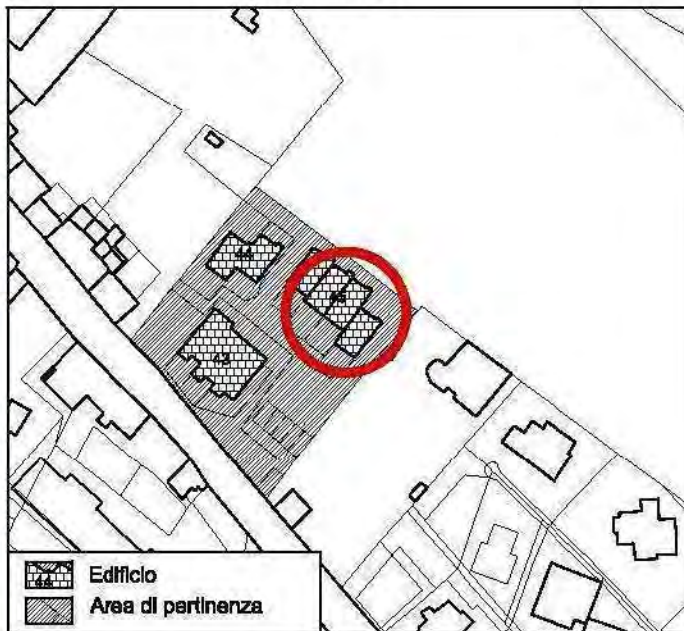

CLASSIFICAZIONE DEI TESSUTI

PROPOSTA DI CLASSIFICAZIONE:

TESSUTI O EDIFICI DI INTERESSE
ARCHITETTONICO E/O URBANISTICO

Note:

Elemento architettonico con caratteristiche tipologiche
formali dell'architettura contemporanea.



COMUNE DI GUBBIO

COMPONENTI DELLA CITTA' CONSOLIDATA
INDIVIDUAZIONE E ARTICOLAZIONE
DEI TESSUTI RESIDENZIALI

MACROAREA
SPAZIO URBANO

GUBBIO EST

EDIFICIO N.

46

FOGLIO CAT.

227

PARTIC. CAT.

20-21-22

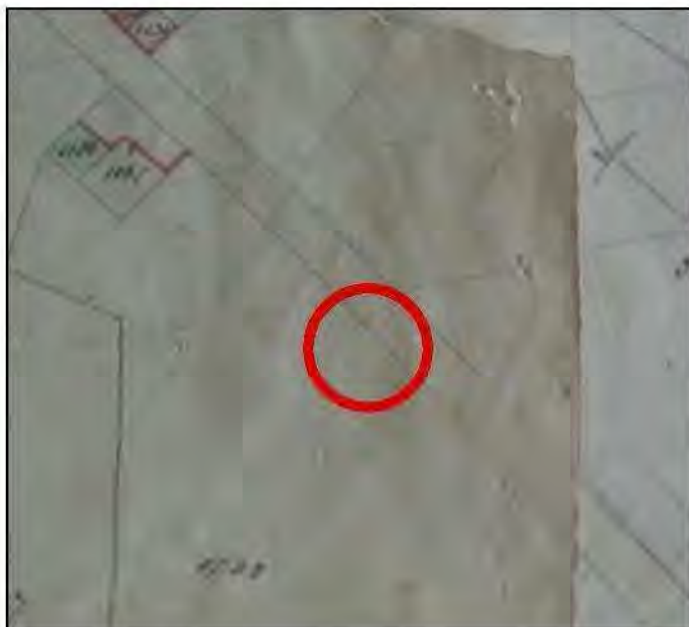

CATASTO GREGORIANO 1855



ESTRATTO PRG PARTE STRUTTURALE
ADOTTATO



DOCUMENTAZIONE FOTOGRAFICA

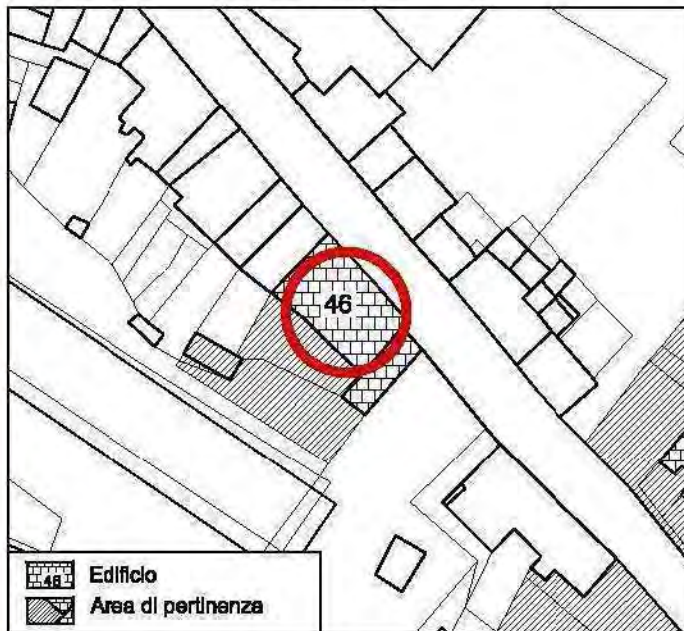

CLASSIFICAZIONE DEI TESSUTI

PROPOSTA DI CLASSIFICAZIONE:

TESSUTI O EDIFICI DI INTERESSE
ARCHITETTONICO E/O URBANISTICO

Note:



COMUNE DI GUBBIO

COMPONENTI DELLA CITTA' CONSOLIDATA
INDIVIDUAZIONE E ARTICOLAZIONE
DEI TESSUTI RESIDENZIALI

MACROAREA
SPAZIO URBANO

GUBBIO EST

EDIFICIO N.

47

FOGLIO CAT.

227

PARTIC. CAT.

28-29-327-328-325

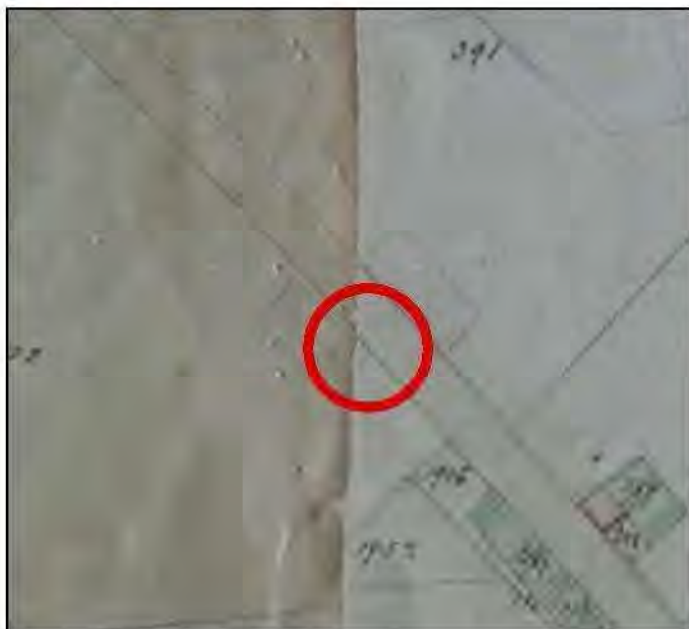

CATASTO GREGORIANO 1855



ESTRATTO PRG PARTE STRUTTURALE
ADOTTATO



DOCUMENTAZIONE FOTOGRAFICA

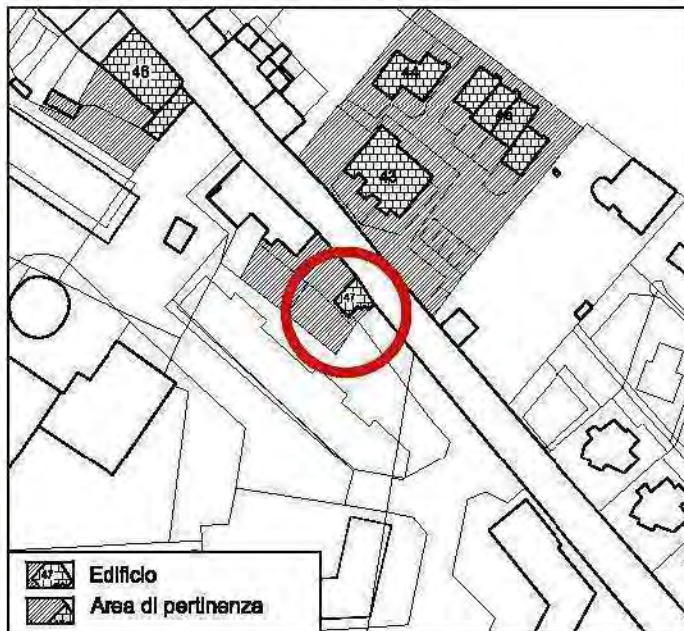

CLASSIFICAZIONE DEI TESSUTI

PROPOSTA DI CLASSIFICAZIONE:

TESSUTI O EDIFICI DI INTERESSE
ARCHITETTONICO E/O URBANISTICO

Note:



COMUNE DI GUBBIO

**COMPONENTI DELLA CITTA' CONSOLIDATA
INDIVIDUAZIONE E ARTICOLAZIONE
DEI TESSUTI RESIDENZIALI**



MACROAREA SPAZIO URBANO N. 04 FONTECESE



COMUNE DI GUBBIO

COMPONENTI DELLA CITTA' CONSOLIDATA
INDIVIDUAZIONE E ARTICOLAZIONE
DEI TESSUTI RESIDENZIALI

MACROAREA
SPAZIO URBANO

FONTECESE

EDIFICIO N.

01

FOGLIO CAT.

228

PARTIC. CAT.

77



CATASTO GREGORIANO 1855



ESTRATTO PRG PARTE STRUTTURALE
ADOTTATO



DOCUMENTAZIONE FOTOGRAFICA

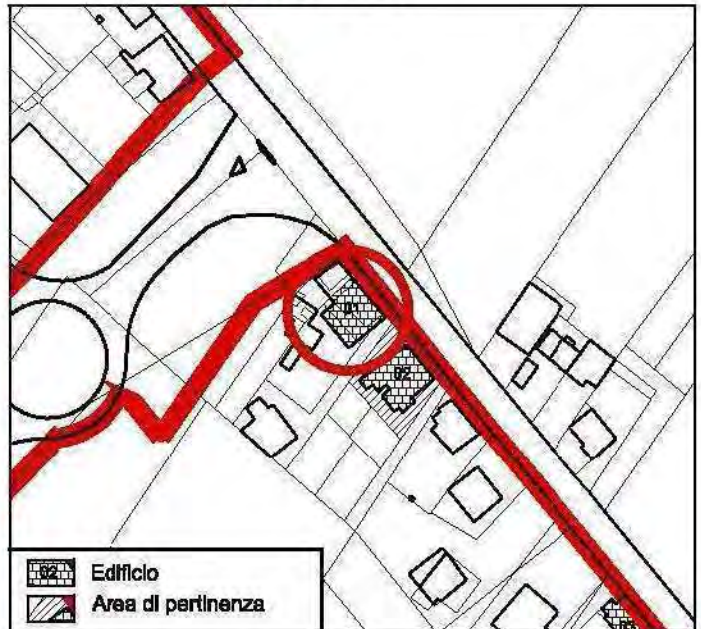

CLASSIFICAZIONE DEI TESSUTI

PROPOSTA DI CLASSIFICAZIONE:

TESSUTI O EDIFICI DI INTERESSE
ARCHITETTONICO E/O URBANISTICO

Note:

Tessuto architettonico con caratteristiche
tipologiche - formali originali.



COMUNE DI GUBBIO

COMPONENTI DELLA CITTA' CONSOLIDATA
INDIVIDUAZIONE E ARTICOLAZIONE
DEI TESSUTI RESIDENZIALI

MACROAREA
SPAZIO URBANO

FONTECESE

EDIFICIO N.

02

FOGLIO CAT.

228

PARTIC. CAT.

81



CATASTO GREGORIANO 1855



ESTRATTO PRG PARTE STRUTTURALE
ADOTTATO



DOCUMENTAZIONE FOTOGRAFICA

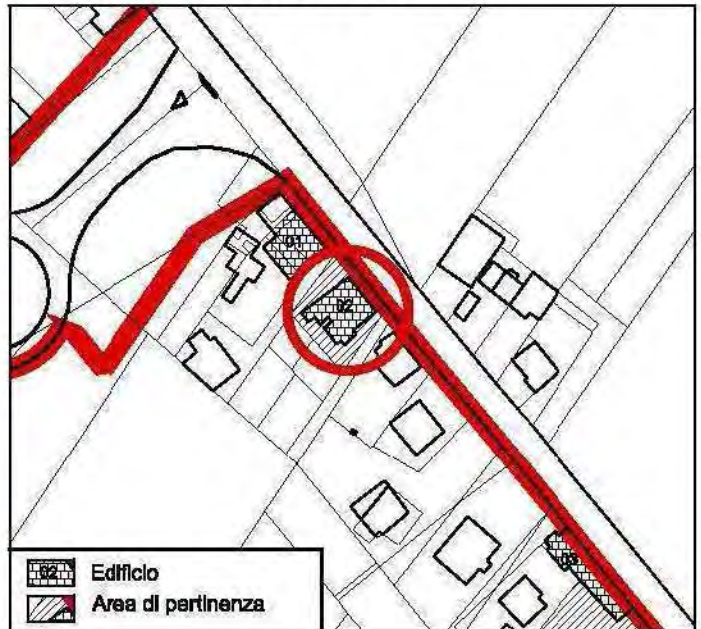

CLASSIFICAZIONE DEI TESSUTI

PROPOSTA DI CLASSIFICAZIONE:

TESSUTI O EDIFICI DI INTERESSE
ARCHITETTONICO E/O URBANISTICO

Note:

Tessuto architettonico con caratteristiche
tipologiche - formali originali.



COMUNE DI GUBBIO

COMPONENTI DELLA CITTA' CONSOLIDATA
INDIVIDUAZIONE E ARTICOLAZIONE
DEI TESSUTI RESIDENZIALI

MACROAREA
SPAZIO URBANO

FONTECESE

EDIFICIO N.

03

FOGLIO CAT.

228

PARTIC. CAT.

109- 273- 581



CATASTO GREGORIANO 1855



ESTRATTO PRG PARTE STRUTTURALE
ADOTTATO



DOCUMENTAZIONE FOTOGRAFICA

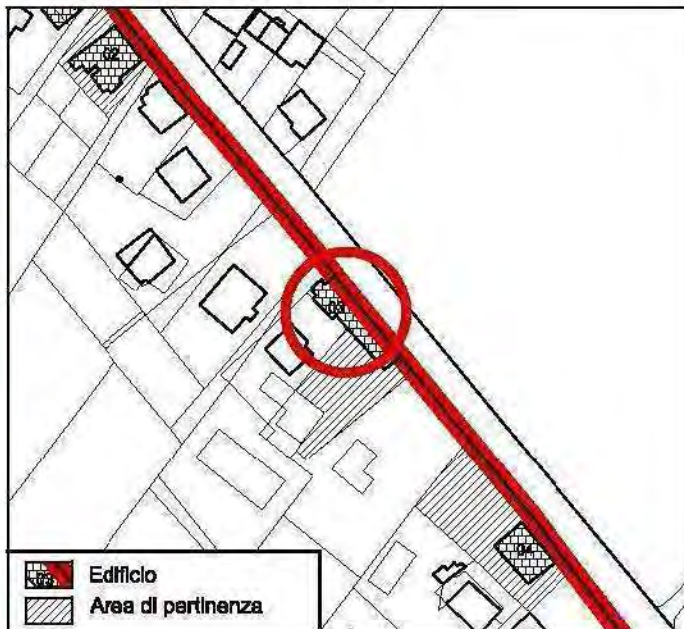

CLASSIFICAZIONE DEI TESSUTI

PROPOSTA DI CLASSIFICAZIONE:

TESSUTI DI EDILIZIA MONUMENTALE O
DI RILEVANTE INTERESSE STORICO
ARCHITETTONICO - ELEMENTI
STRUTTURANTI DEL TESSUTO URBANO

Note:

Tessuto architettonico che ha mantenuto alcune
caratteristiche tipologiche - formali originali.



COMUNE DI GUBBIO

COMPONENTI DELLA CITTA' CONSOLIDATA
INDIVIDUAZIONE E ARTICOLAZIONE
DEI TESSUTI RESIDENZIALI

MACROAREA
SPAZIO URBANO

FONTECESE

EDIFICIO N.

04

FOGLIO CAT.

228

PARTIC. CAT.

1021



CATASTO GREGORIANO 1855



ESTRATTO PRG PARTE STRUTTURALE
ADOTTATO



DOCUMENTAZIONE FOTOGRAFICA

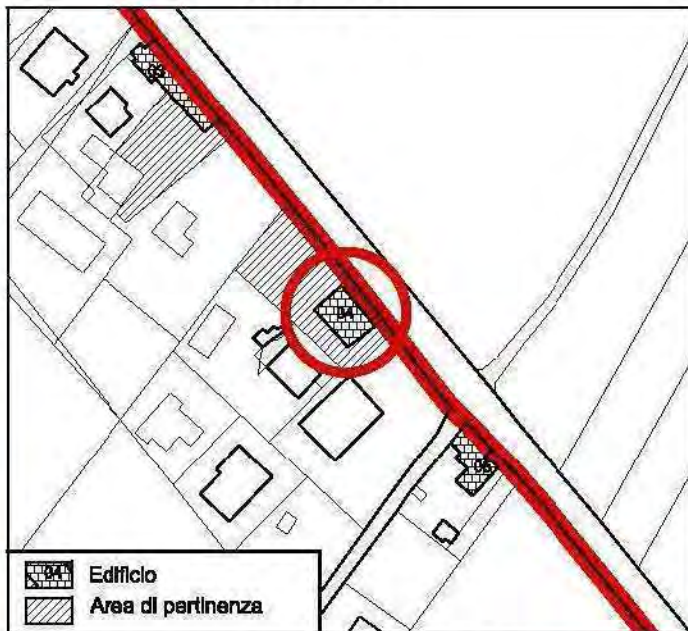

CLASSIFICAZIONE DEI TESSUTI

PROPOSTA DI CLASSIFICAZIONE:

TESSUTI O EDIFICI DI INTERESSE
ARCHITETTONICO E/O URBANISTICO

Note:

Elemento architettonico con caratteristiche
tipologiche - formali originali.



COMUNE DI GUBBIO

**COMPONENTI DELLA CITTA' CONSOLIDATA
INDIVIDUAZIONE E ARTICOLAZIONE
DEI TESSUTI RESIDENZIALI**

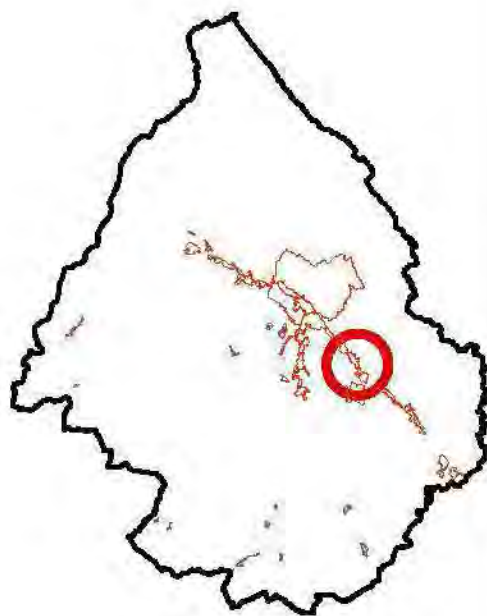

MACROAREA SPAZIO URBANO N. 05 S.MARCO



COMUNE DI GUBBIO

COMPONENTI DELLA CITTA' CONSOLIDATA
INDIVIDUAZIONE E ARTICOLAZIONE
DEI TESSUTI RESIDENZIALI

MACROAREA
SPAZIO URBANO

S. MARCO

EDIFICIO N.

01

FOGLIO CAT.

260

PARTIC. CAT.

23



CATASTO NAPOLEONICO 1865



ESTRATTO PRG PARTE STRUTTURALE
ADOTTATO



DOCUMENTAZIONE FOTOGRAFICA

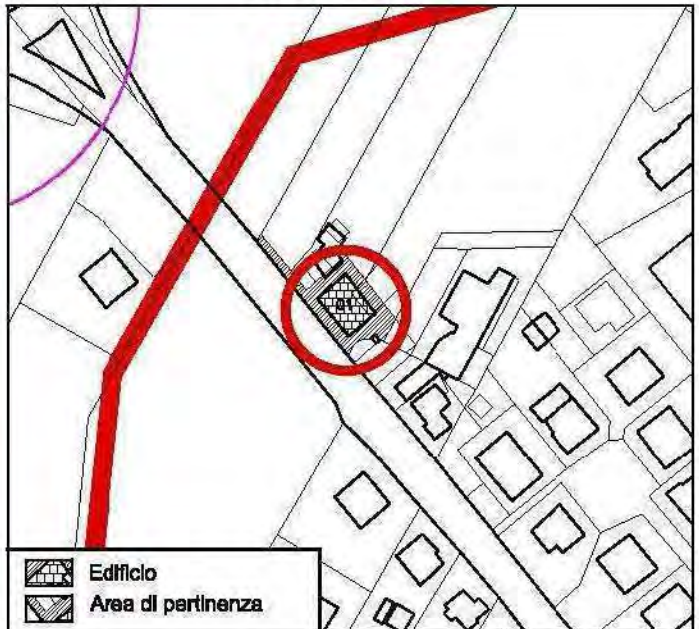

CLASSIFICAZIONE DEI TESSUTI

PROPOSTA DI CLASSIFICAZIONE:

TESSUTI O EDIFICI DI INTERESSE
ARCHITETTONICO E/O URBANISTICO

Note:

Elemento architettonico con caratteristiche
tipologiche - formali originali.



COMUNE DI GUBBIO

COMPONENTI DELLA CITTA' CONSOLIDATA
INDIVIDUAZIONE E ARTICOLAZIONE
DEI TESSUTI RESIDENZIALI

MACROAREA
SPAZIO URBANO

S.MARCO

EDIFICIO N.

03

FOGLIO CAT.

263

PARTIC. CAT.

33



CATASTO NAPOLEONICO 1865



ESTRATTO PRG PARTE STRUTTURALE
ADOTTATO



DOCUMENTAZIONE FOTOGRAFICA

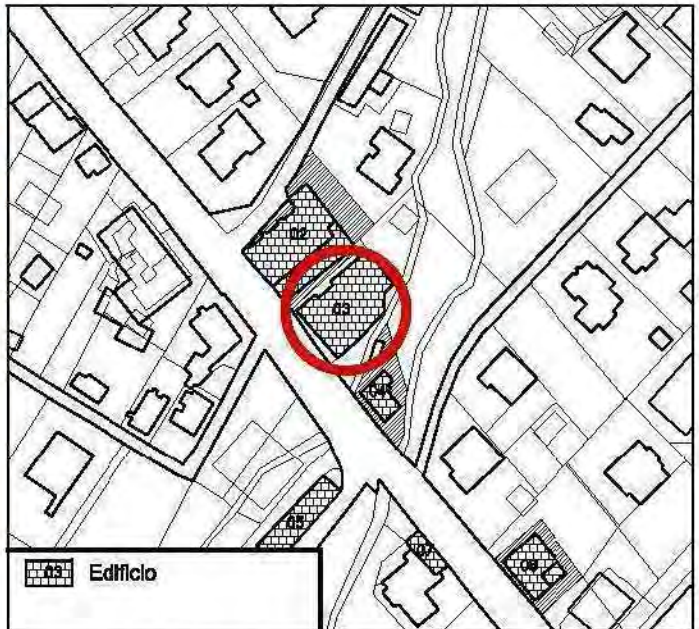

CLASSIFICAZIONE DEI TESSUTI

PROPOSTA DI CLASSIFICAZIONE:

TESSUTI O EDIFICI DI INTERESSE
ARCHITETTONICO E/O URBANISTICO

Note:

Elemento architettonico con alcune
caratteristiche tipologiche - formali originali.



COMUNE DI GUBBIO

COMPONENTI DELLA CITTA' CONSOLIDATA
INDIVIDUAZIONE E ARTICOLAZIONE
DEI TESSUTI RESIDENZIALI

MACROAREA
SPAZIO URBANO

S.MARCO

EDIFICIO N.

04

FOGLIO CAT.

263

PARTIC. CAT.

35



CATASTO NAPOLEONICO 1865



ESTRATTO PRG PARTE STRUTTURALE
ADOTTATO



DOCUMENTAZIONE FOTOGRAFICA

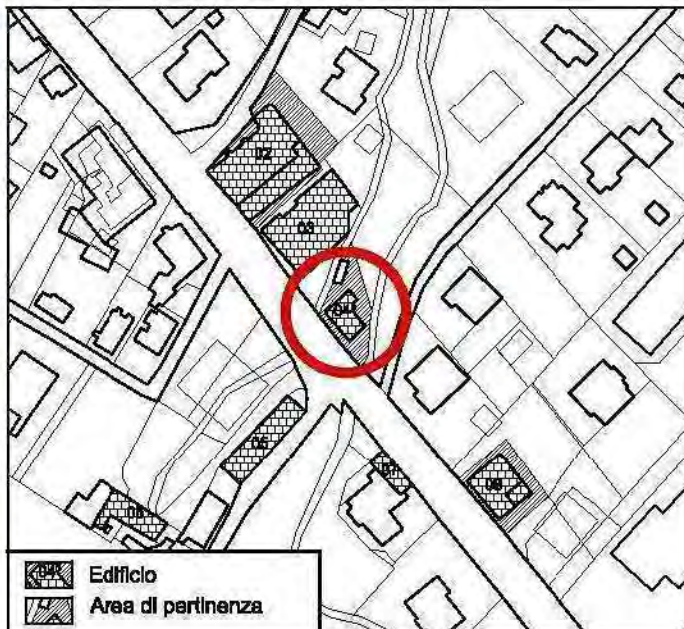

CLASSIFICAZIONE DEI TESSUTI

PROPOSTA DI CLASSIFICAZIONE:

TESSUTI O EDIFICI DI INTERESSE
ARCHITETTONICO E/O URBANISTICO

Note:

Elemento architettonico con alcune
caratteristiche tipologiche - formali originali.



COMUNE DI GUBBIO

COMPONENTI DELLA CITTA' CONSOLIDATA
INDIVIDUAZIONE E ARTICOLAZIONE
DEI TESSUTI RESIDENZIALI

MACROAREA SPAZIO URBANO	S.MARCO
EDIFICIO N.	05
FOGLIO CAT.	260
PARTIC. CAT.	62



CATASTO NAPOLEONICO 1865



ESTRATTO PRG PARTE STRUTTURALE
ADOTTATO



DOCUMENTAZIONE FOTOGRAFICA

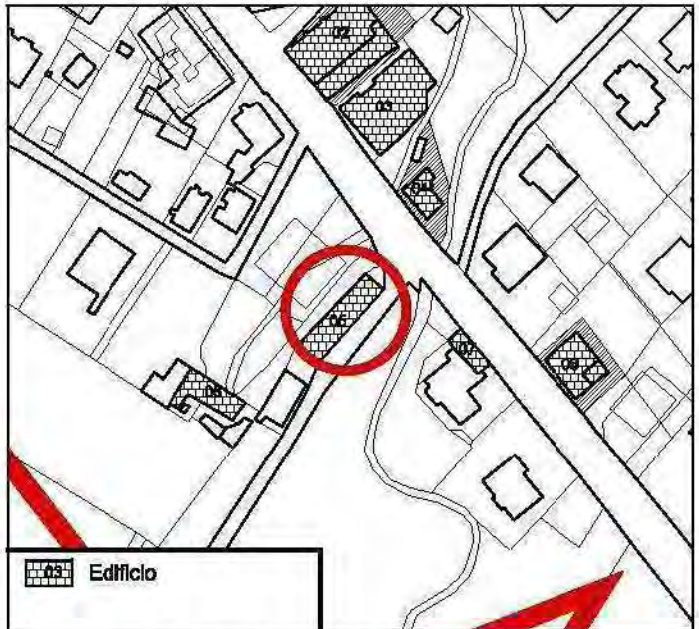

CLASSIFICAZIONE DEI TESSUTI

PROPOSTA DI CLASSIFICAZIONE:

TESSUTI O EDIFICI DI INTERESSE
ARCHITETTONICO E/O URBANISTICO

Note:

Elemento architettonico con alcune
caratteristiche tipologiche - formali originali.



COMUNE DI GUBBIO

COMPONENTI DELLA CITTA' CONSOLIDATA
INDIVIDUAZIONE E ARTICOLAZIONE
DEI TESSUTI RESIDENZIALI

MACROAREA
SPAZIO URBANO

S.MARCO

EDIFICIO N.

08

FOGLIO CAT.

263

PARTIC. CAT.

41 - 42



CATASTO NAPOLEONICO 1865



ESTRATTO PRG PARTE STRUTTURALE
ADOTTATO



DOCUMENTAZIONE FOTOGRAFICA

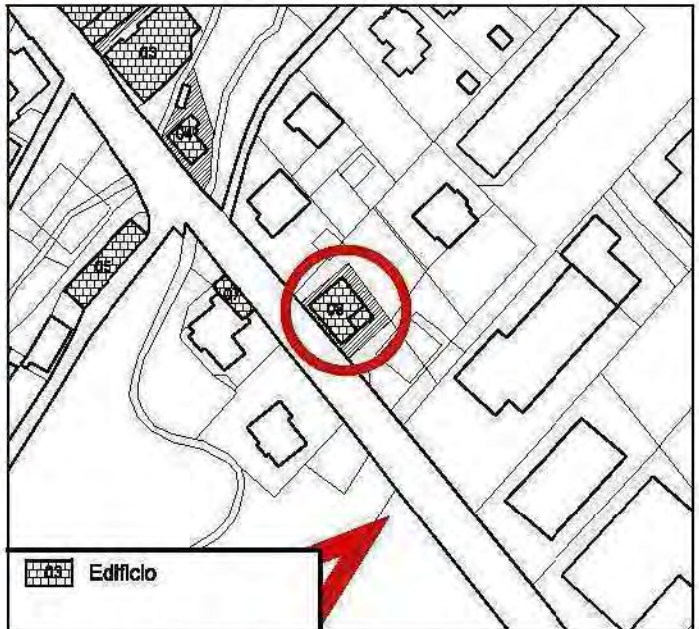

CLASSIFICAZIONE DEI TESSUTI

PROPOSTA DI CLASSIFICAZIONE:

TESSUTI O EDIFICI DI INTERESSE
ARCHITETTONICO E/O URBANISTICO

Note:

Tessuto architettonico completamente
sostituito.



COMUNE DI GUBBIO

COMPONENTI DELLA CITTA' CONSOLIDATA
INDIVIDUAZIONE E ARTICOLAZIONE
DEI TESSUTI RESIDENZIALI

MACROAREA SPAZIO URBANO	S.MARCO
EDIFICIO N.	13
FOGLIO CAT.	263
PARTIC. CAT.	106



CATASTO NAPOLEONICO 1865



ESTRATTO PRG PARTE STRUTTURALE
ADOTTATO



DOCUMENTAZIONE FOTOGRAFICA

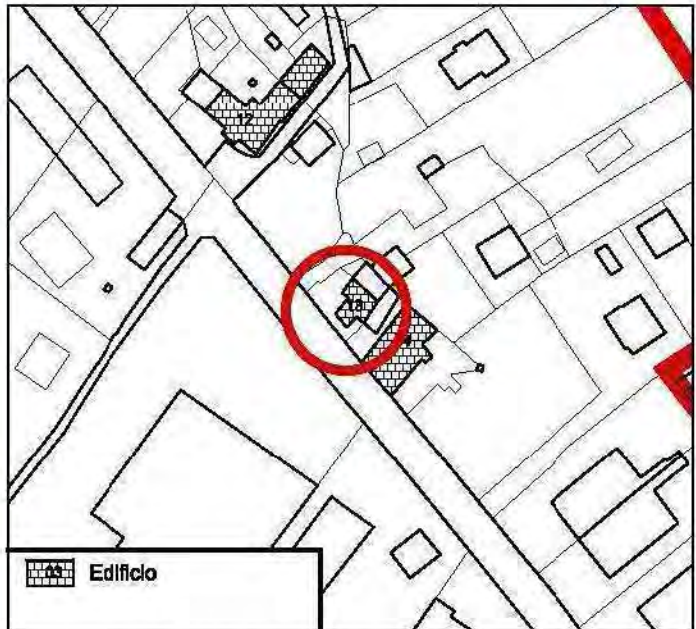

CLASSIFICAZIONE DEI TESSUTI

PROPOSTA DI CLASSIFICAZIONE:

TESSUTI DI EDILIZIA MONUMENTALE O
DI RILEVANTE INTERESSE STORICO
ARCHITETTONICO - ELEMENTI
STRUTTURANTI DEL TESSUTO URBANO

Note:

Tessuto architettonico che ha mantenuto le
caratteristiche tipologiche - formali originali.



COMUNE DI GUBBIO

COMPONENTI DELLA CITTA' CONSOLIDATA
INDIVIDUAZIONE E ARTICOLAZIONE
DEI TESSUTI RESIDENZIALI

MACROAREA
SPAZIO URBANO

S.MARCO

EDIFICIO N.

14

FOGLIO CAT.

263

PARTIC. CAT.

110



CATASTO NAPOLEONICO 1865



ESTRATTO PRG PARTE STRUTTURALE
ADOTTATO



DOCUMENTAZIONE FOTOGRAFICA

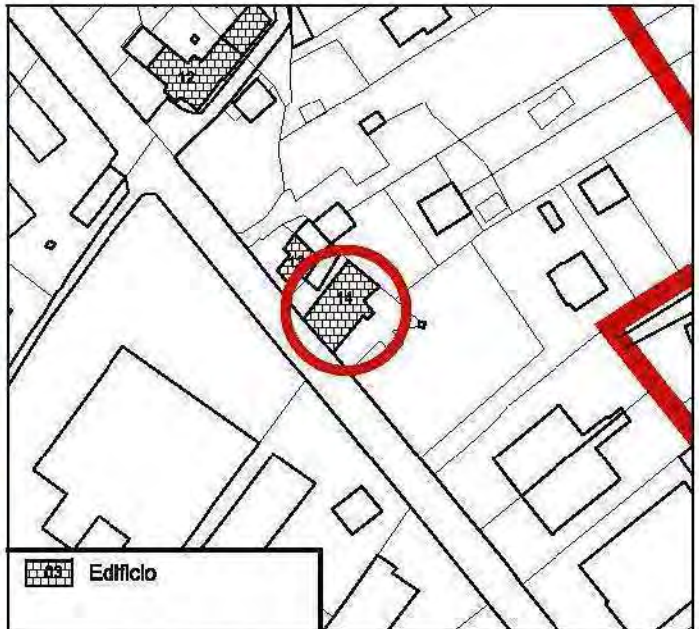

CLASSIFICAZIONE DEI TESSUTI

PROPOSTA DI CLASSIFICAZIONE:

TESSUTI DI EDILIZIA MONUMENTALE O
DI RILEVANTE INTERESSE STORICO
ARCHITETTONICO - ELEMENTI
STRUTTURANTI DEL TESSUTO URBANO

Note:

Tessuto architettonico che ha mantenuto alcune
caratteristiche tipologiche - formali originali.



COMUNE DI GUBBIO

COMPONENTI DELLA CITTA' STORICA E CONSOLIDATA

**INDIVIDUAZIONE E ARTICOLAZIONE
DEI TESSUTI RESIDENZIALI**



MACROAREA SPAZIO URBANO N. 06 PADULE



COMUNE DI GUBBIO

COMPONENTI DELLA CITTA' CONSOLIDATA
INDIVIDUAZIONE E ARTICOLAZIONE
DEI TESSUTI RESIDENZIALI

MACROAREA
SPAZIO URBANO

PADULE

EDIFICIO N.

04

FOGLIO CAT.

264

PARTIC. CAT.

236



CATASTO GREGORIANO 1855



ESTRATTO PRG PARTE STRUTTURALE
ADOTTATO



DOCUMENTAZIONE FOTOGRAFICA

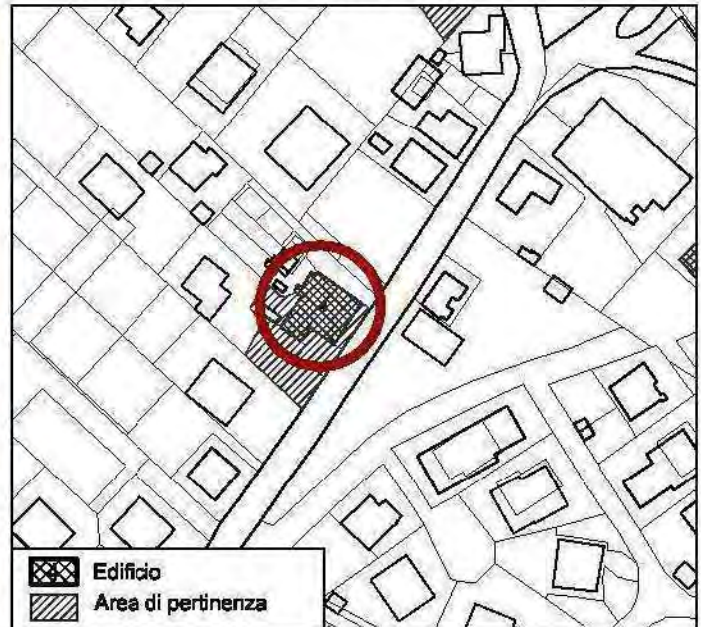

CLASSIFICAZIONE DEI TESSUTI

PROPOSTA DI CLASSIFICAZIONE:

TESSUTI O EDIFICI DI INTERESSE
ARCHITETTONICO E/O URBANISTICO

Note:

Elemento architettonico che mantiene le
caratteristiche tipologiche - formali originali
del contesto



COMUNE DI GUBBIO

COMPONENTI DELLA CITTA' CONSOLIDATA
INDIVIDUAZIONE E ARTICOLAZIONE
DEI TESSUTI RESIDENZIALI

MACROAREA
SPAZIO URBANO

PADULE

EDIFICIO N.

05

FOGLIO CAT.

264

PARTIC. CAT.

219



CATASTO GREGORIANO 1855



ESTRATTO PRG PARTE STRUTTURALE
ADOTTATO



DOCUMENTAZIONE FOTOGRAFICA

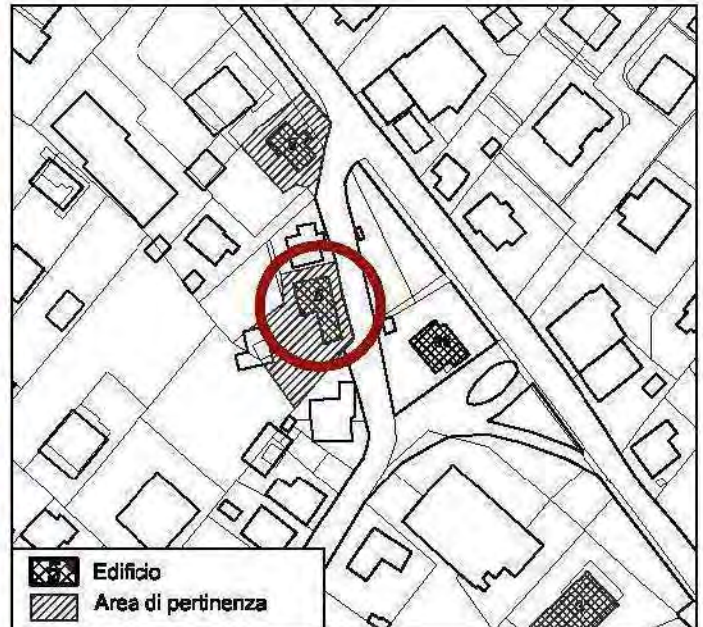

CLASSIFICAZIONE DEI TESSUTI

PROPOSTA DI CLASSIFICAZIONE:

TESSUTI O EDIFICI DI INTERESSE
ARCHITETTONICO E/O URBANISTICO

Note:

Elemento architettonico che mantiene le
caratteristiche tipologiche - formali originali
del contesto



COMUNE DI GUBBIO

COMPONENTI DELLA CITTA' CONSOLIDATA
INDIVIDUAZIONE E ARTICOLAZIONE
DEI TESSUTI RESIDENZIALI

MACROAREA
SPAZIO URBANO

PADULE

EDIFICIO N.

07

FOGLIO CAT.

264

PARTIC. CAT.

217



CATASTO GREGORIANO 1855



ESTRATTO PRG PARTE STRUTTURALE
ADOTTATO



DOCUMENTAZIONE FOTOGRAFICA

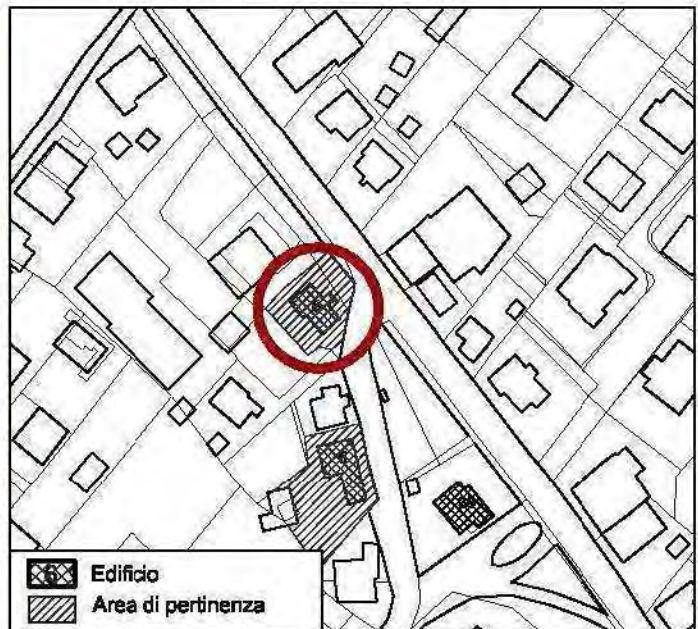

CLASSIFICAZIONE DEI TESSUTI

PROPOSTA DI CLASSIFICAZIONE:

TESSUTI O EDIFICI DI INTERESSE
ARCHITETTONICO E/O URBANISTICO

Note:

Elemento architettonico che mantiene le
caratteristiche tipologiche - formali originali
del contesto



COMUNE DI GUBBIO

COMPONENTI DELLA CITTA' CONSOLIDATA
INDIVIDUAZIONE E ARTICOLAZIONE
DEI TESSUTI RESIDENZIALI

MACROAREA
SPAZIO URBANO

PADULE

EDIFICIO N.

08

FOGLIO CAT.

264

PARTIC. CAT.

96



CATASTO GREGORIANO 1855



ESTRATTO PRG PARTE STRUTTURALE
ADOTTATO



DOCUMENTAZIONE FOTOGRAFICA

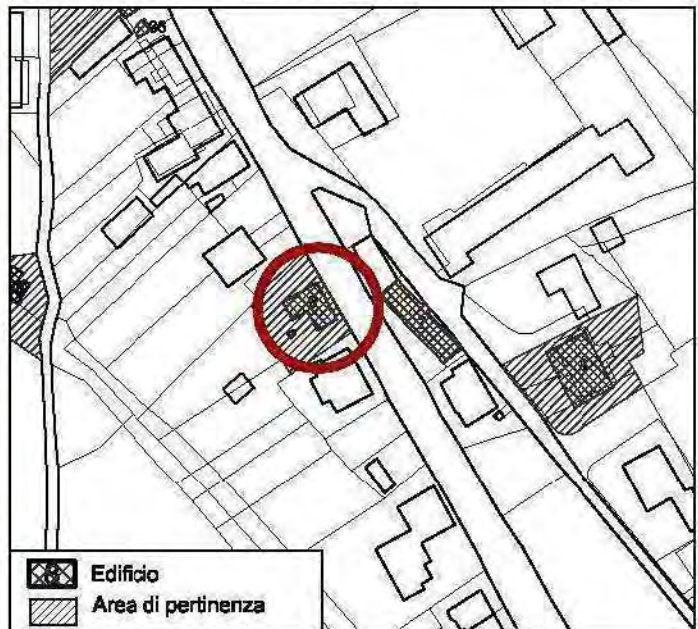

CLASSIFICAZIONE DEI TESSUTI

PROPOSTA DI CLASSIFICAZIONE:

TESSUTI O EDIFICI DI INTERESSE
ARCHITETTONICO E/O URBANISTICO

Note:

Elemento architettonico che mantiene le
caratteristiche tipologiche - formali originali
del contesto



COMUNE DI GUBBIO

COMPONENTI DELLA CITTA' CONSOLIDATA
INDIVIDUAZIONE E ARTICOLAZIONE
DEI TESSUTI RESIDENZIALI

MACROAREA
SPAZIO URBANO

PADULE

EDIFICIO N.

09

FOGLIO CAT.

264

PARTIC. CAT.

1373



CATASTO GREGORIANO 1855



ESTRATTO PRG PARTE STRUTTURALE
ADOTTATO



DOCUMENTAZIONE FOTOGRAFICA

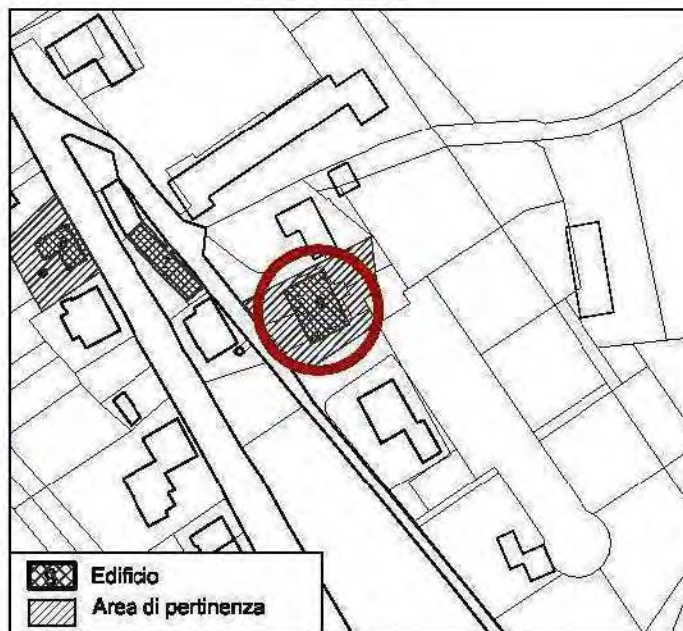

CLASSIFICAZIONE DEI TESSUTI

PROPOSTA DI CLASSIFICAZIONE:

TESSUTI O EDIFICI DI INTERESSE
ARCHITETTONICO E/O URBANISTICO

Note:

Elemento architettonico che mantiene le
caratteristiche tipologiche - formali originali
del contesto



COMUNE DI GUBBIO

COMPONENTI DELLA CITTA' STORICA
INDIVIDUAZIONE E ARTICOLAZIONE
DEI TESSUTI

MACROAREA
SPAZIO URBANO

PADULE

EDIFICIO N.

11

FOGLIO CAT.

264

PARTIC. CAT.

75 - 76 - 77 - 83



CATASTO NAPOLEONICO 1865



ESTRATTO PRG PARTE STRUTTURALE
ADOTTATO



DOCUMENTAZIONE FOTOGRAFICA

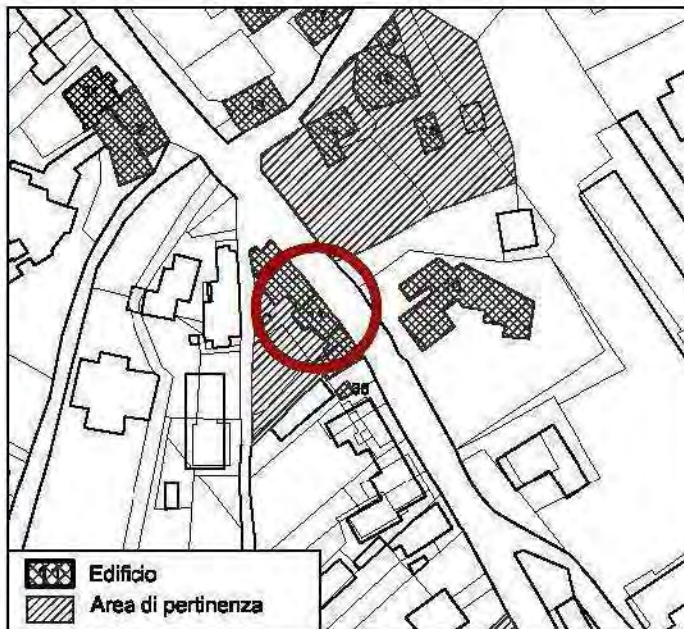

CLASSIFICAZIONE DEI TESSUTI

PROPOSTA DI CLASSIFICAZIONE:

TESSUTI DI EDILIZIA TRADIZIONALE
PREVALENTEMENTE ALTERATA

Note:

Elemento architettonico che contiene
elementi tipologici - formali originali del
contesto



COMUNE DI GUBBIO

COMPONENTI DELLA CITTA' STORICA
INDIVIDUAZIONE E ARTICOLAZIONE
DEI TESSUTI

MACROAREA
SPAZIO URBANO

PADULE

EDIFICIO N.

12

FOGLIO CAT.

262

PARTIC. CAT.

A - 1



CATASTO NAPOLEONICO 1865

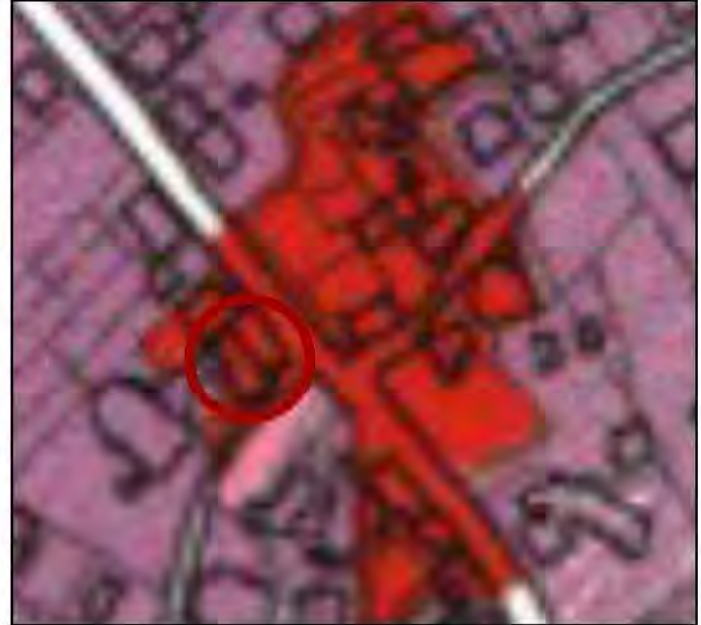

ESTRATTO PRG PARTE STRUTTURALE
ADOTTATO



DOCUMENTAZIONE FOTOGRAFICA

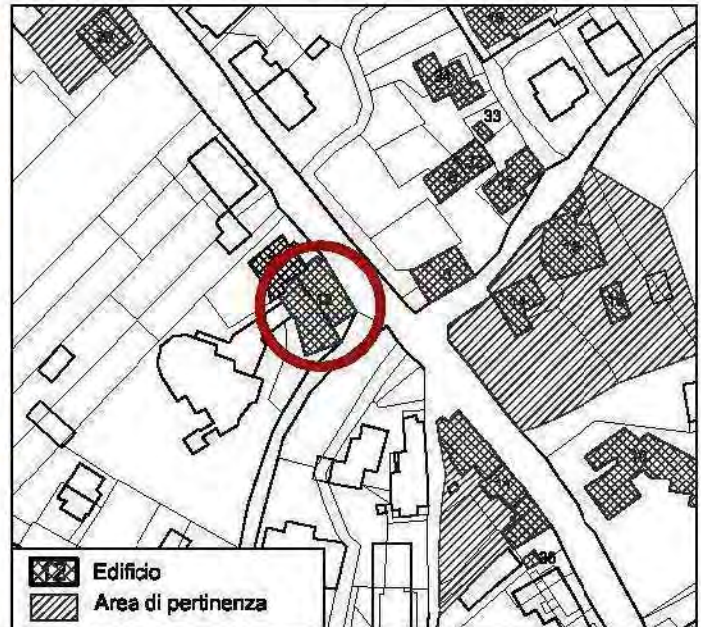

CLASSIFICAZIONE DEI TESSUTI

PROPOSTA DI CLASSIFICAZIONE:

TESSUTI DI EDILIZIA MONUMENTALE O
DI RILEVANTE INTERESSE STORICO
ARCHITETTONICO - ELEMENTI
STRUTTURANTI DEL TESSUTO URBANO

Note:

Elemento architettonico che mantiene le
caratteristiche tipologiche - formali originali
del contesto



COMUNE DI GUBBIO

COMPONENTI DELLA CITTA' STORICA
INDIVIDUAZIONE E ARTICOLAZIONE
DEI TESSUTI

MACROAREA
SPAZIO URBANO

PADULE

EDIFICIO N.

13

FOGLIO CAT.

264

PARTIC. CAT.

32 - 1



CATASTO NAPOLEONICO 1865



ESTRATTO PRG PARTE STRUTTURALE
ADOTTATO



DOCUMENTAZIONE FOTOGRAFICA

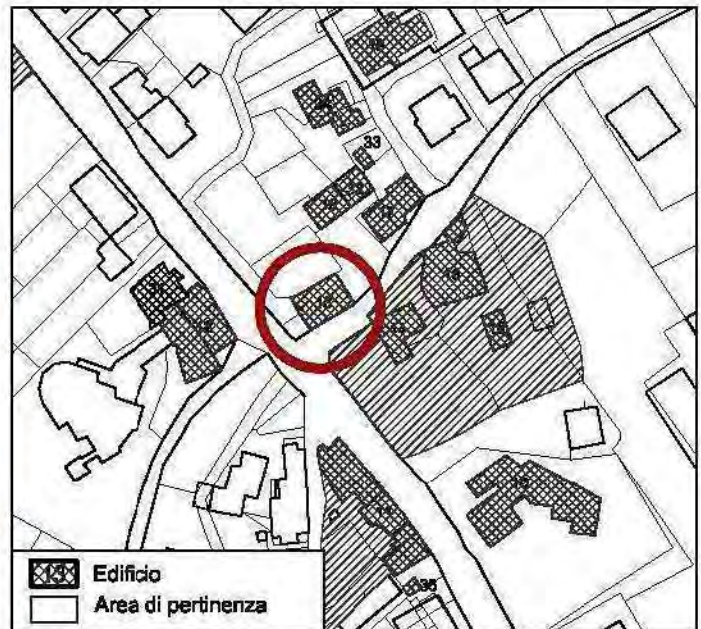

CLASSIFICAZIONE DEI TESSUTI

PROPOSTA DI CLASSIFICAZIONE:

TESSUTI DI EDILIZIA RECENTE O
TOTALMENTE DEGRADATA, PRIVA DI
CARATTERI ARCHITETTONICI
RILEVANTI

Note:

Elemento architettonico che non mantiene
le caratteristiche tipologiche - formali
originali del contesto



COMUNE DI GUBBIO

COMPONENTI DELLA CITTA' STORICA
INDIVIDUAZIONE E ARTICOLAZIONE
DEI TESSUTI

MACROAREA
SPAZIO URBANO

PADULE

EDIFICIO N.

14

FOGLIO CAT.

264

PARTIC. CAT.

65 - 1



CATASTO NAPOLEONICO 1865



ESTRATTO PRG PARTE STRUTTURALE
ADOTTATO



DOCUMENTAZIONE FOTOGRAFICA

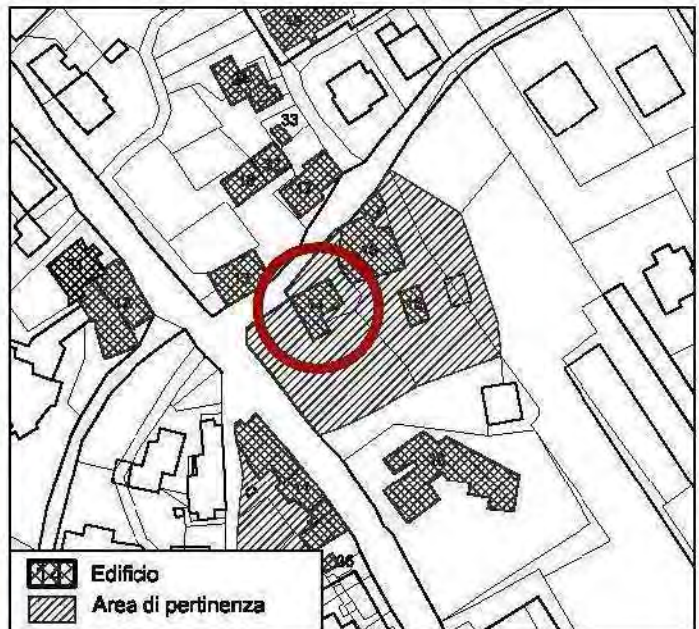

CLASSIFICAZIONE DEI TESSUTI

PROPOSTA DI CLASSIFICAZIONE:

TESSUTI DI EDILIZIA TRADIZIONALE
PREVALENTEMENTE ALTERATA

Note:

Elemento architettonico che contiene
elementi tipologici - formali originali del
contesto



COMUNE DI GUBBIO

COMPONENTI DELLA CITTA' CONSOLIDATA
INDIVIDUAZIONE E ARTICOLAZIONE
DEI TESSUTI RESIDENZIALI

MACROAREA
SPAZIO URBANO

PADULE

EDIFICIO N.

15

FOGLIO CAT.

264

PARTIC. CAT.

67 - 1



CATASTO GREGORIANO 1855



ESTRATTO PRG PARTE STRUTTURALE
ADOTTATO



DOCUMENTAZIONE FOTOGRAFICA

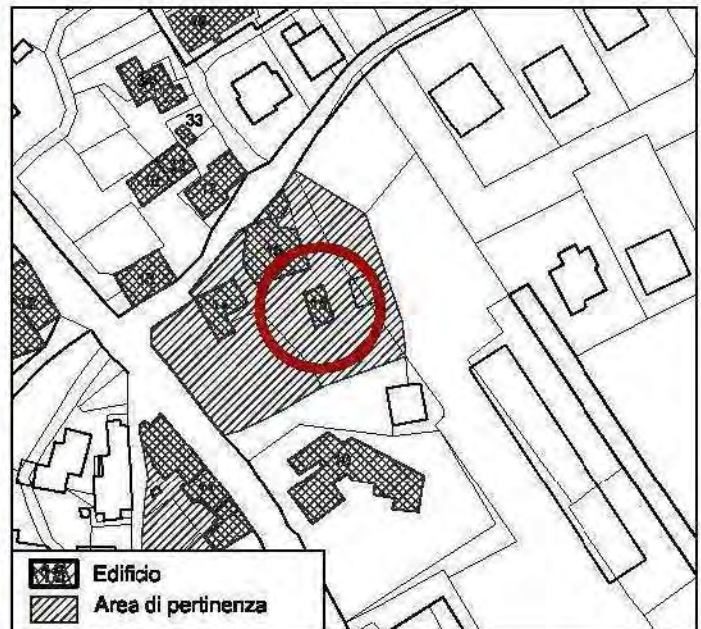

CLASSIFICAZIONE DEI TESSUTI

PROPOSTA DI CLASSIFICAZIONE:

TESSUTI DI EDILIZIA MONUMENTALE O
DI RILEVANTE INTERESSE STORICO
ARCHITETTONICO - ELEMENTI
STRUTTURANTI DEL TESSUTO URBANO

Note:

Elemento architettonico che mantiene le
caratteristiche tipologiche - formali originali
del contesto



COMUNE DI GUBBIO

COMPONENTI DELLA CITTA' STORICA
INDIVIDUAZIONE E ARTICOLAZIONE
DEI TESSUTI

MACROAREA
SPAZIO URBANO

PADULE

EDIFICIO N.

16

FOGLIO CAT.

264

PARTIC. CAT.

67 - 2



CATASTO NAPOLEONICO 1865



ESTRATTO PRG PARTE STRUTTURALE
ADOTTATO



DOCUMENTAZIONE FOTOGRAFICA

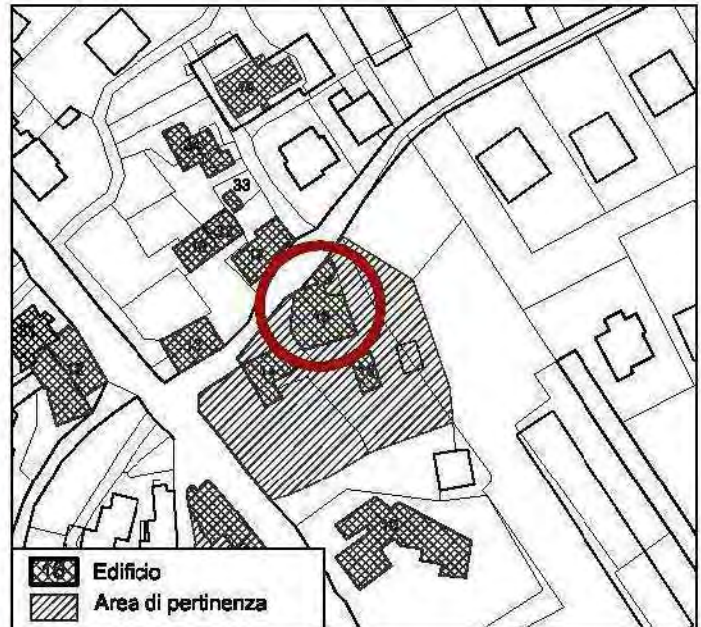

CLASSIFICAZIONE DEI TESSUTI

PROPOSTA DI CLASSIFICAZIONE:

TESSUTI DI EDILIZIA TRADIZIONALE
PREVALENTEMENTE INTEGRA

Note:

Elemento architettonico che mantiene le
caratteristiche tipologiche - formali originali
del contesto



COMUNE DI GUBBIO

COMPONENTI DELLA CITTA' STORICA
INDIVIDUAZIONE E ARTICOLAZIONE
DEI TESSUTI

MACROAREA
SPAZIO URBANO

PADULE

EDIFICIO N.

17

FOGLIO CAT.

264

PARTIC. CAT.

52



CATASTO NAPOLEONICO 1865



ESTRATTO PRG PARTE STRUTTURALE
ADOTTATO



DOCUMENTAZIONE FOTOGRAFICA

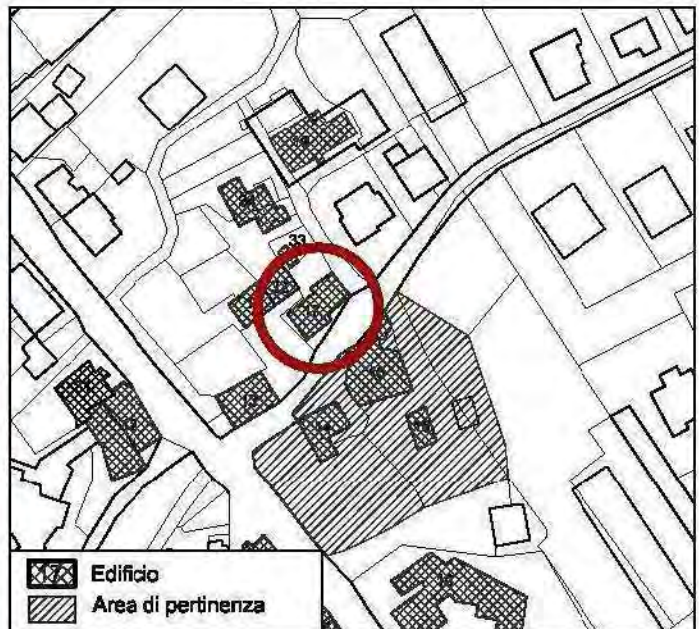

CLASSIFICAZIONE DEI TESSUTI

PROPOSTA DI CLASSIFICAZIONE:

TESSUTI DI EDILIZIA RECENTE O
TOTALMENTE DEGRADATA, PRIVA DI
CARATTERI ARCHITETTONICI
RILEVANTI

Note:

Elemento architettonico che non mantiene
le caratteristiche tipologiche - formali
originali del contesto



COMUNE DI GUBBIO

COMPONENTI DELLA CITTA' STORICA
INDIVIDUAZIONE E ARTICOLAZIONE
DEI TESSUTI

MACROAREA
SPAZIO URBANO

PADULE

EDIFICIO N.

18

FOGLIO CAT.

264

PARTIC. CAT.

46



CATASTO NAPOLEONICO 1865



ESTRATTO PRG PARTE STRUTTURALE
ADOTTATO



DOCUMENTAZIONE FOTOGRAFICA

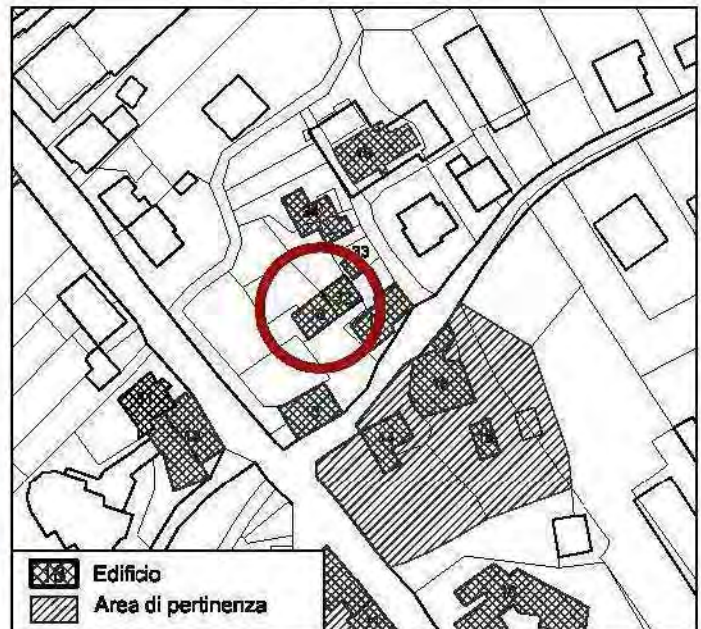

CLASSIFICAZIONE DEI TESSUTI

PROPOSTA DI CLASSIFICAZIONE:

TESSUTI DI EDILIZIA RECENTE O
TOTALMENTE DEGRADATA, PRIVA DI
CARATTERI ARCHITETTONICI
RILEVANTI

Note:

Elemento architettonico che non mantiene
le caratteristiche tipologiche - formali
originali del contesto



COMUNE DI GUBBIO

COMPONENTI DELLA CITTA' STORICA
INDIVIDUAZIONE E ARTICOLAZIONE
DEI TESSUTI

MACROAREA
SPAZIO URBANO

PADULE

EDIFICIO N.

19

FOGLIO CAT.

264

PARTIC. CAT.

55



CATASTO NAPOLEONICO 1865



ESTRATTO PRG PARTE STRUTTURALE
ADOTTATO



DOCUMENTAZIONE FOTOGRAFICA

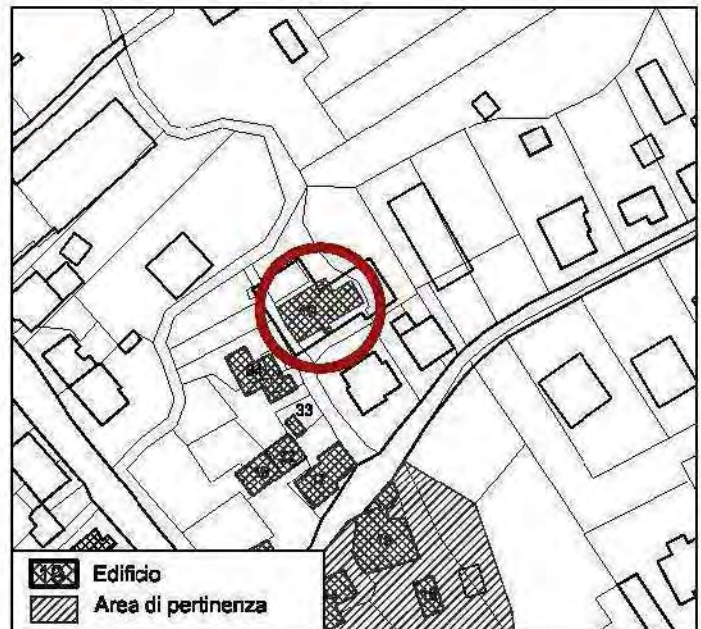

CLASSIFICAZIONE DEI TESSUTI

PROPOSTA DI CLASSIFICAZIONE:

TESSUTI DI EDILIZIA RECENTE O
TOTALMENTE DEGRADATA, PRIVA DI
CARATTERI ARCHITETTONICI
RILEVANTI

Note:

Elemento architettonico che non mantiene
le caratteristiche tipologiche - formali
originali del contesto



COMUNE DI GUBBIO

COMPONENTI DELLA CITTA' CONSOLIDATA
INDIVIDUAZIONE E ARTICOLAZIONE
DEI TESSUTI RESIDENZIALI

MACROAREA
SPAZIO URBANO

PADULE

EDIFICIO N.

20

FOGLIO CAT.

262

PARTIC. CAT.

52 - 1



CATASTO GREGORIANO 1855

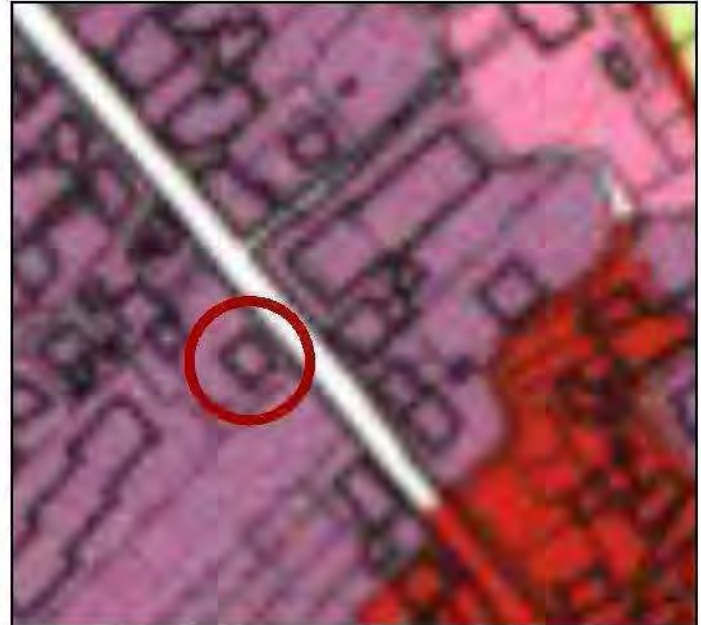



ESTRATTO PRG PARTE STRUTTURALE
ADOTTATO

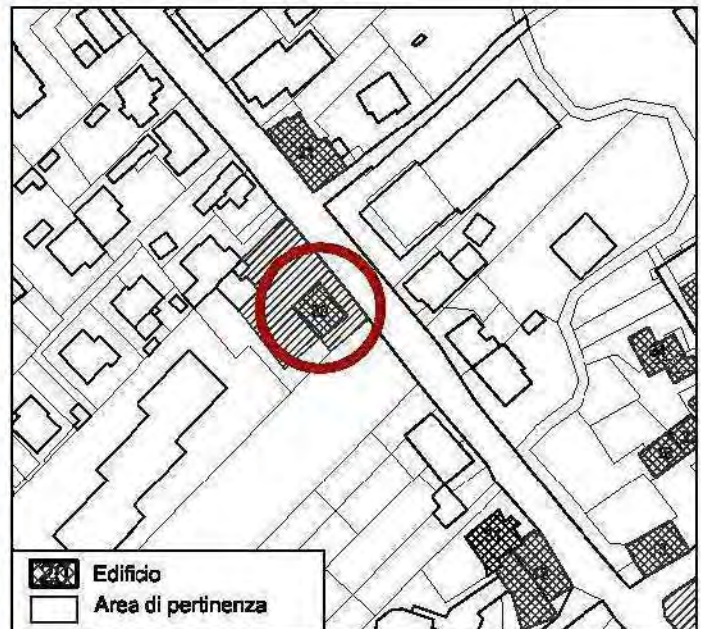

DOCUMENTAZIONE FOTOGRAFICA



 Edificio
 Area di pertinenza

CLASSIFICAZIONE DEI TESSUTI

PROPOSTA DI CLASSIFICAZIONE:

TESSUTI O EDIFICI DI INTERESSE
ARCHITETTONICO E/O URBANISTICO

Note:

Elemento architettonico che mantiene le
caratteristiche tipologiche - formali originali
del contesto



COMUNE DI GUBBIO

COMPONENTI DELLA CITTA' CONSOLIDATA
INDIVIDUAZIONE E ARTICOLAZIONE
DEI TESSUTI RESIDENZIALI

MACROAREA
SPAZIO URBANO

PADULE

EDIFICIO N.

22

FOGLIO CAT.

264

PARTIC. CAT.

11 - 1



CATASTO GREGORIANO 1855



ESTRATTO PRG PARTE STRUTTURALE
ADOTTATO



DOCUMENTAZIONE FOTOGRAFICA

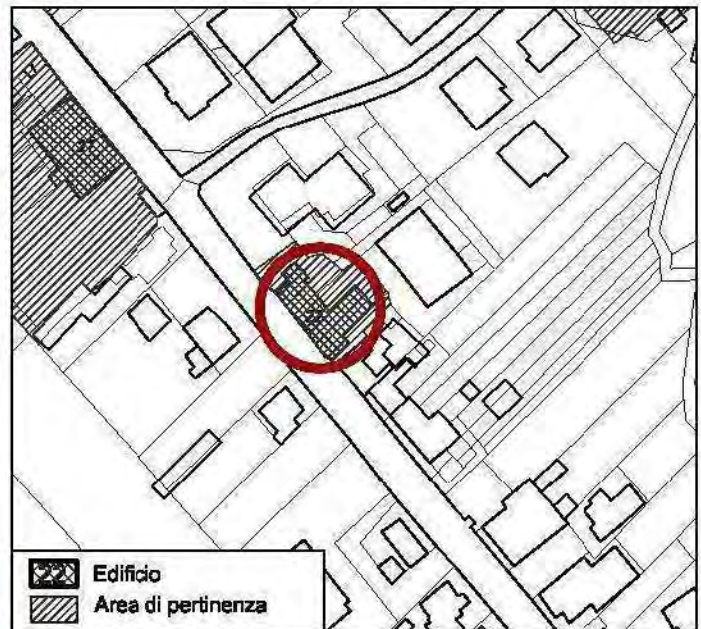

CLASSIFICAZIONE DEI TESSUTI

PROPOSTA DI CLASSIFICAZIONE:

TESSUTI DI EDILIZIA MONUMENTALE O
DI RILEVANTE INTERESSE STORICO
ARCHITETTONICO - ELEMENTI
STRUTTURANTI DEL TESSUTO URBANO

Note:

Elemento architettonico che mantiene le
caratteristiche tipologiche - formali originali
del contesto



COMUNE DI GUBBIO

COMPONENTI DELLA CITTA' CONSOLIDATA
INDIVIDUAZIONE E ARTICOLAZIONE
DEI TESSUTI RESIDENZIALI

MACROAREA
SPAZIO URBANO

PADULE

EDIFICIO N.

24

FOGLIO CAT.

263

PARTIC. CAT.

322 - 1 , 323 - 1



CATASTO GREGORIANO 1855



ESTRATTO PRG PARTE STRUTTURALE
ADOTTATO



DOCUMENTAZIONE FOTOGRAFICA

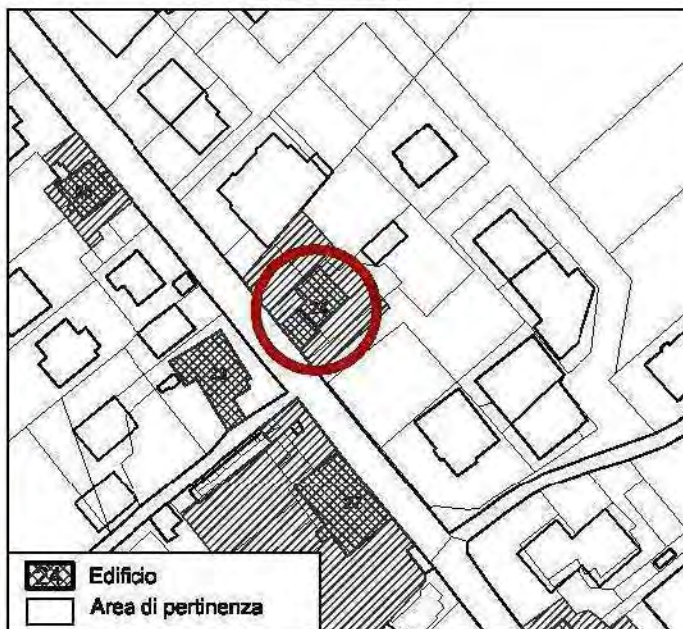

CLASSIFICAZIONE DEI TESSUTI

PROPOSTA DI CLASSIFICAZIONE:

TESSUTI DI EDILIZIA MONUMENTALE O
DI RILEVANTE INTERESSE STORICO
ARCHITETTONICO - ELEMENTI
STRUTTURANTI DEL TESSUTO URBANO

Note:

Elemento architettonico che mantiene le
caratteristiche tipologiche - formali originali
del contesto



COMUNE DI GUBBIO

COMPONENTI DELLA CITTA' CONSOLIDATA
INDIVIDUAZIONE E ARTICOLAZIONE
DEI TESSUTI RESIDENZIALI

MACROAREA
SPAZIO URBANO

PADULE

EDIFICIO N.

25

FOGLIO CAT.

262

PARTIC. CAT.

12



CATASTO GREGORIANO 1855



ESTRATTO PRG PARTE STRUTTURALE
ADOTTATO



DOCUMENTAZIONE FOTOGRAFICA

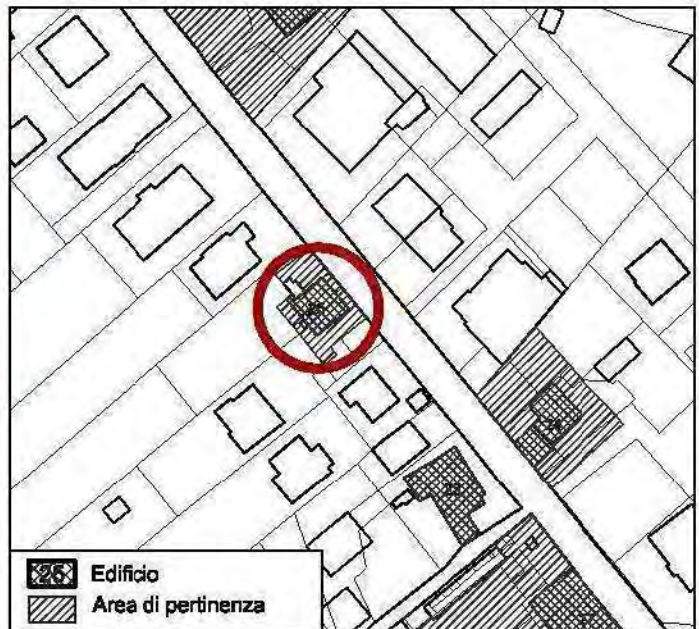

Edificio
Area di pertinenza

CLASSIFICAZIONE DEI TESSUTI

PROPOSTA DI CLASSIFICAZIONE:

TESSUTI O EDIFICI DI INTERESSE
ARCHITETTONICO E/O URBANISTICO

Note:

Elemento architettonico che mantiene le
caratteristiche tipologiche - formali originali
del contesto



COMUNE DI GUBBIO

COMPONENTI DELLA CITTA' CONSOLIDATA
INDIVIDUAZIONE E ARTICOLAZIONE
DEI TESSUTI RESIDENZIALI

MACROAREA
SPAZIO URBANO

PADULE

EDIFICIO N.

26

FOGLIO CAT.

264

PARTIC. CAT.

2



CATASTO GREGORIANO 1855



ESTRATTO PRG PARTE STRUTTURALE
ADOTTATO



DOCUMENTAZIONE FOTOGRAFICA

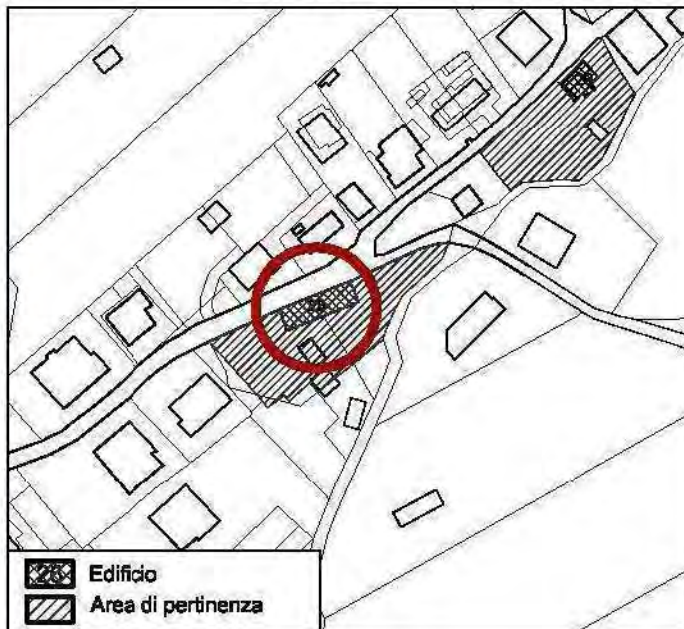

CLASSIFICAZIONE DEI TESSUTI

PROPOSTA DI CLASSIFICAZIONE:

TESSUTI DI EDILIZIA MONUMENTALE O
DI RILEVANTE INTERESSE STORICO
ARCHITETTONICO - ELEMENTI
STRUTTURANTI DEL TESSUTO URBANO

Note:

Elemento architettonico che mantiene le
caratteristiche tipologiche - formali originali
del contesto



COMUNE DI GUBBIO

COMPONENTI DELLA CITTA' CONSOLIDATA
INDIVIDUAZIONE E ARTICOLAZIONE
DEI TESSUTI RESIDENZIALI

MACROAREA
SPAZIO URBANO

PADULE

EDIFICIO N.

27

FOGLIO CAT.

262

PARTIC. CAT.

37



CATASTO GREGORIANO 1855

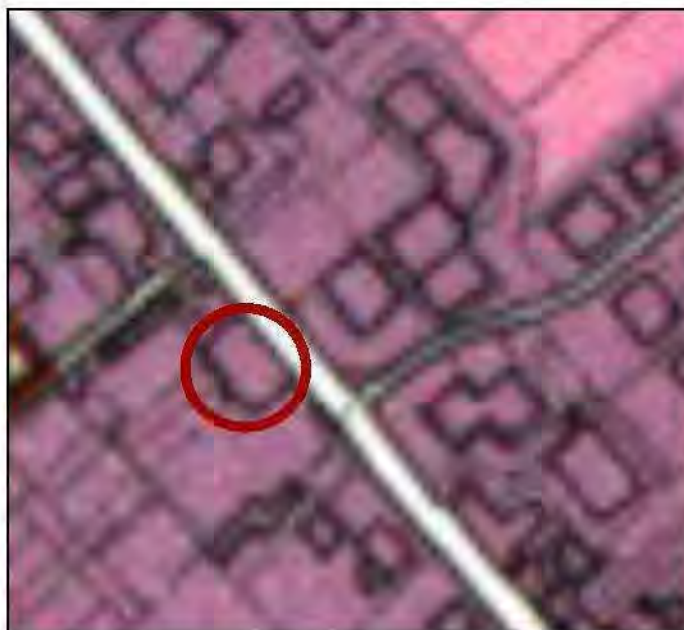

ESTRATTO PRG PARTE STRUTTURALE
ADOTTATO



DOCUMENTAZIONE FOTOGRAFICA

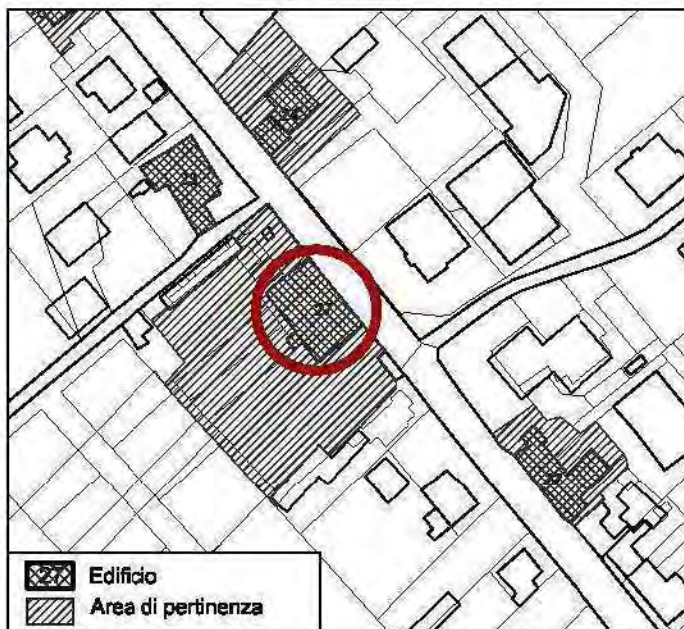

Edificio
Area di pertinenza

CLASSIFICAZIONE DEI TESSUTI

PROPOSTA DI CLASSIFICAZIONE:

TESSUTI DI EDILIZIA MONUMENTALE O
DI RILEVANTE INTERESSE STORICO
ARCHITETTONICO - ELEMENTI
STRUTTURANTI DEL TESSUTO URBANO

Note:

Elemento architettonico che mantiene le
caratteristiche tipologiche - formali originali
del contesto



COMUNE DI GUBBIO

COMPONENTI DELLA CITTA' CONSOLIDATA
INDIVIDUAZIONE E ARTICOLAZIONE
DEI TESSUTI RESIDENZIALI

MACROAREA
SPAZIO URBANO

PADULE

EDIFICIO N.

29

FOGLIO CAT.

263

PARTIC. CAT.

200



CATASTO GREGORIANO 1855



ESTRATTO PRG PARTE STRUTTURALE
ADOTTATO



DOCUMENTAZIONE FOTOGRAFICA

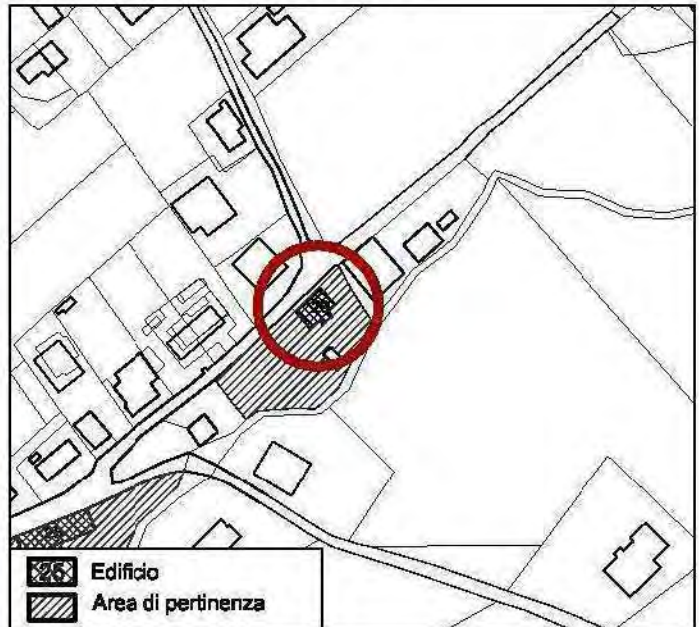

CLASSIFICAZIONE DEI TESSUTI

PROPOSTA DI CLASSIFICAZIONE:

TESSUTI O EDIFICI DI INTERESSE
ARCHITETTONICO E/O URBANISTICO

Note:

Elemento architettonico che mantiene le
caratteristiche tipologiche - formali originali
del contesto



COMUNE DI GUBBIO

COMPONENTI DELLA CITTA' CONSOLIDATA
INDIVIDUAZIONE E ARTICOLAZIONE
DEI TESSUTI RESIDENZIALI

MACROAREA
SPAZIO URBANO

PADULE

EDIFICIO N.

30

FOGLIO CAT.

262

PARTIC. CAT.

86 - 2



CATASTO GREGORIANO 1855



ESTRATTO PRG PARTE STRUTTURALE
ADOTTATO



DOCUMENTAZIONE FOTOGRAFICA

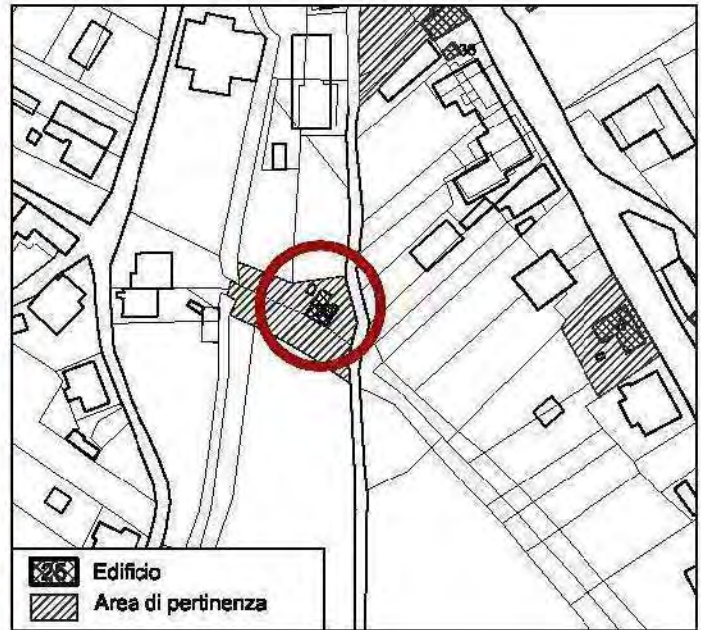

CLASSIFICAZIONE DEI TESSUTI

PROPOSTA DI CLASSIFICAZIONE:

TESSUTI O EDIFICI DI INTERESSE
ARCHITETTONICO E/O URBANISTICO

Note:

Elemento architettonico testimone
dell'antica viabilità su rotaia, mantiene le
caratteristiche tipologiche - formali originali



COMUNE DI GUBBIO

COMPONENTI DELLA CITTA' STORICA
INDIVIDUAZIONE E ARTICOLAZIONE
DEI TESSUTI

MACROAREA
SPAZIO URBANO

PADULE

EDIFICIO N.

31

FOGLIO CAT.

262

PARTIC. CAT.

154 - 1



CATASTO NAPOLEONICO 1865



ESTRATTO PRG PARTE STRUTTURALE
ADOTTATO



DOCUMENTAZIONE FOTOGRAFICA

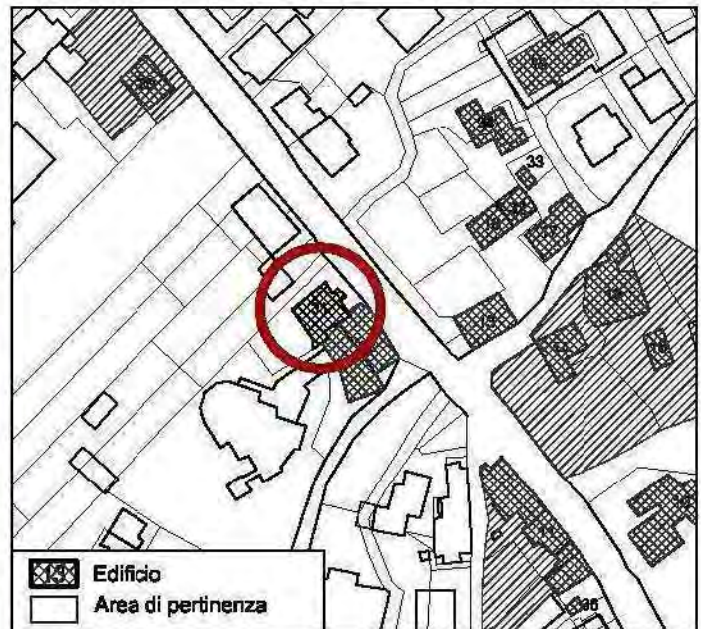

CLASSIFICAZIONE DEI TESSUTI

PROPOSTA DI CLASSIFICAZIONE:

TESSUTI DI EDILIZIA RECENTE O
TOTALMENTE DEGRADATA, PRIVA DI
CARATTERI ARCHITETTONICI
RILEVANTI

Note:

Elemento architettonico che non mantiene
le caratteristiche tipologiche - formali
originali del contesto



COMUNE DI GUBBIO

COMPONENTI DELLA CITTA' STORICA
INDIVIDUAZIONE E ARTICOLAZIONE
DEI TESSUTI

MACROAREA
SPAZIO URBANO

PADULE

EDIFICIO N.

32

FOGLIO CAT.

264

PARTIC. CAT.

49



CATASTO NAPOLEONICO 1865



ESTRATTO PRG PARTE STRUTTURALE
ADOTTATO



DOCUMENTAZIONE FOTOGRAFICA

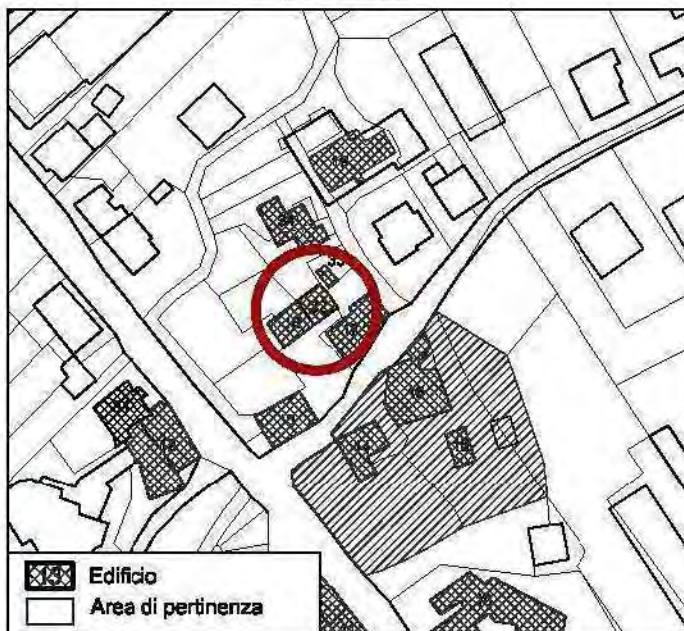

CLASSIFICAZIONE DEI TESSUTI

PROPOSTA DI CLASSIFICAZIONE:

TESSUTI DI EDILIZIA RECENTE O
TOTALMENTE DEGRADATA, PRIVA DI
CARATTERI ARCHITETTONICI
RILEVANTI

Note:

Elemento architettonico che non mantiene
le caratteristiche tipologiche - formali
originali del contesto



COMUNE DI GUBBIO

COMPONENTI DELLA CITTA' STORICA
INDIVIDUAZIONE E ARTICOLAZIONE
DEI TESSUTI

MACROAREA
SPAZIO URBANO

PADULE

EDIFICIO N.

33

FOGLIO CAT.

264

PARTIC. CAT.

53 - 1



CATASTO NAPOLEONICO 1865



ESTRATTO PRG PARTE STRUTTURALE
ADOTTATO



DOCUMENTAZIONE FOTOGRAFICA

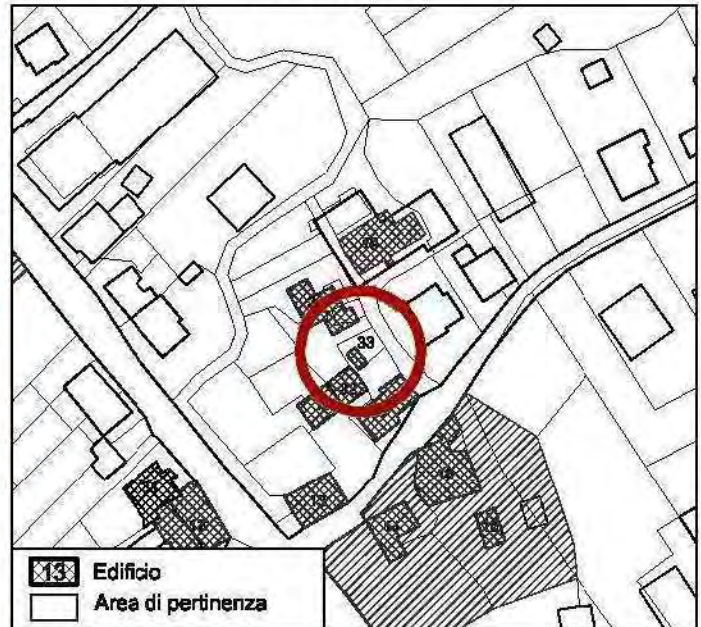

CLASSIFICAZIONE DEI TESSUTI

PROPOSTA DI CLASSIFICAZIONE:

TESSUTI DI EDILIZIA RECENTE O
TOTALMENTE DEGRADATA, PRIVA DI
CARATTERI ARCHITETTONICI
RILEVANTI

Note:

Elemento architettonico che non mantiene
le caratteristiche tipologiche - formali
originali del contesto



COMUNE DI GUBBIO

COMPONENTI DELLA CITTA' STORICA
INDIVIDUAZIONE E ARTICOLAZIONE
DEI TESSUTI

MACROAREA
SPAZIO URBANO

PADULE

EDIFICIO N.

34

FOGLIO CAT.

264

PARTIC. CAT.

43, 506 - 1



CATASTO NAPOLEONICO 1865



ESTRATTO PRG PARTE STRUTTURALE
ADOTTATO



DOCUMENTAZIONE FOTOGRAFICA

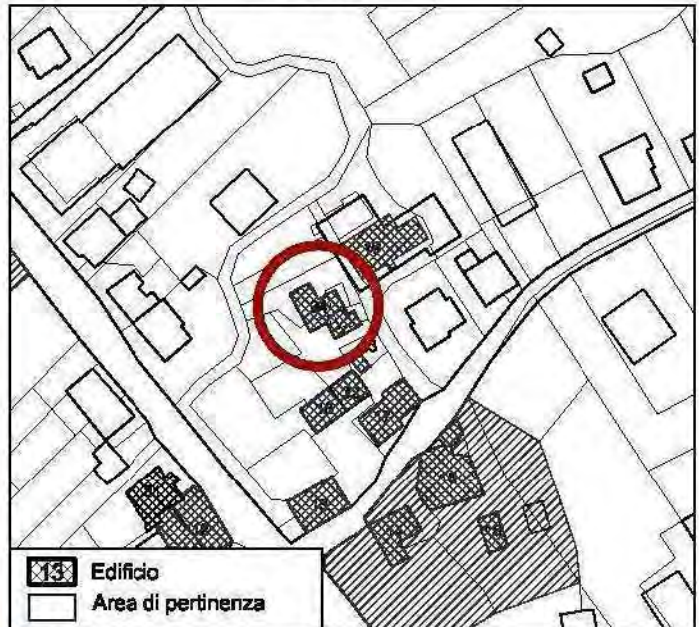

CLASSIFICAZIONE DEI TESSUTI

PROPOSTA DI CLASSIFICAZIONE:

TESSUTI DI EDILIZIA RECENTE O
TOTALMENTE DEGRADATA, PRIVA DI
CARATTERI ARCHITETTONICI
RILEVANTI

Note:

Elemento architettonico che non mantiene
le caratteristiche tipologiche - formali
originali del contesto



COMUNE DI GUBBIO

COMPONENTI DELLA CITTA' STORICA
INDIVIDUAZIONE E ARTICOLAZIONE
DEI TESSUTI

MACROAREA
SPAZIO URBANO

PADULE

EDIFICIO N.

35

FOGLIO CAT.

264

PARTIC. CAT.

58



CATASTO NAPOLEONICO 1865



ESTRATTO PRG PARTE STRUTTURALE
ADOTTATO



DOCUMENTAZIONE FOTOGRAFICA

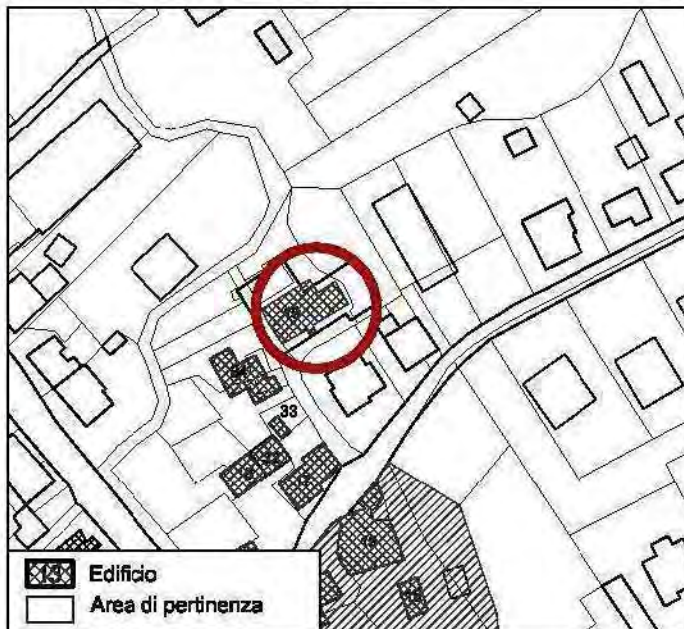

CLASSIFICAZIONE DEI TESSUTI

PROPOSTA DI CLASSIFICAZIONE:

TESSUTI DI EDILIZIA RECENTE O
TOTALMENTE DEGRADATA, PRIVA DI
CARATTERI ARCHITETTONICI
RILEVANTI

Note:

Elemento architettonico che non mantiene
le caratteristiche tipologiche - formali
originali del contesto



COMUNE DI GUBBIO

COMPONENTI DELLA CITTA' STORICA
INDIVIDUAZIONE E ARTICOLAZIONE
DEI TESSUTI

MACROAREA
SPAZIO URBANO

PADULE

EDIFICIO N.

36

FOGLIO CAT.

264

PARTIC. CAT.

84



CATASTO NAPOLEONICO 1865



ESTRATTO PRG PARTE STRUTTURALE
ADOTTATO



DOCUMENTAZIONE FOTOGRAFICA

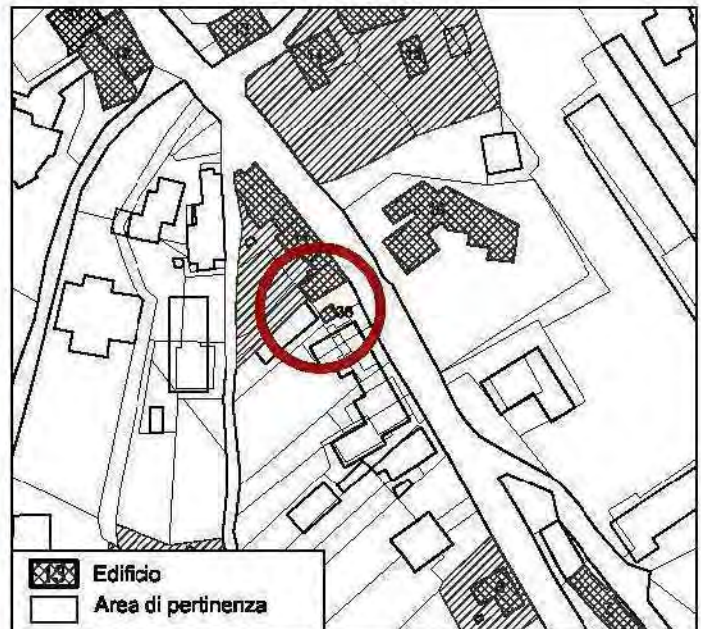

CLASSIFICAZIONE DEI TESSUTI

PROPOSTA DI CLASSIFICAZIONE:

TESSUTI DI EDILIZIA RECENTE O
TOTALMENTE DEGRADATA, PRIVA DI
CARATTERI ARCHITETTONICI
RILEVANTI

Note:

Elemento architettonico che non mantiene
le caratteristiche tipologiche - formali
originali del contesto



COMUNE DI GUBBIO

COMPONENTI DELLA CITTA' CONSOLIDATA
INDIVIDUAZIONE E ARTICOLAZIONE
DEI TESSUTI RESIDENZIALI

MACROAREA
SPAZIO URBANO

PADULE

EDIFICIO N.

37

FOGLIO CAT.

264

PARTIC. CAT.

149 - 2



CATASTO GREGORIANO 1855



ESTRATTO PRG PARTE STRUTTURALE
ADOTTATO



DOCUMENTAZIONE FOTOGRAFICA

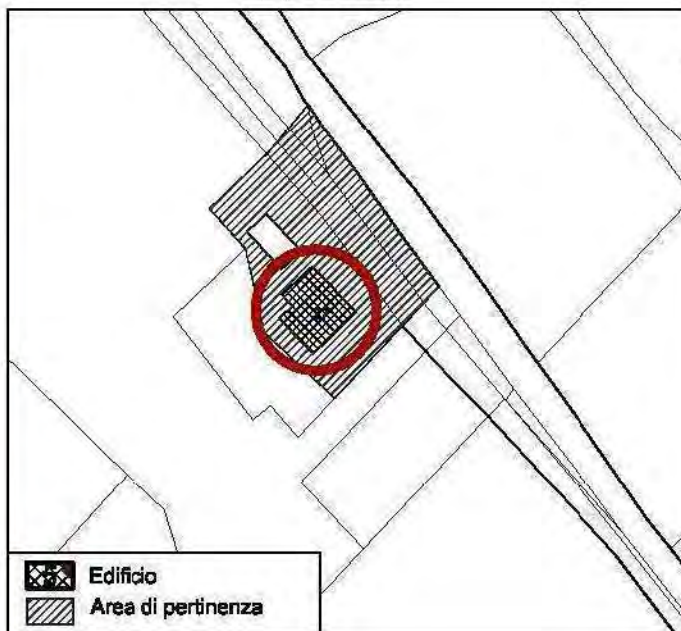

CLASSIFICAZIONE DEI TESSUTI

PROPOSTA DI CLASSIFICAZIONE:

TESSUTI O EDIFICI DI INTERESSE
ARCHITETTONICO E/O URBANISTICO

Note:

Elemento architettonico che mantiene le
caratteristiche tipologiche - formali originali
del contesto



COMUNE DI GUBBIO

COMPONENTI DELLA CITTA' STORICA E CONSOLIDATA

**INDIVIDUAZIONE E ARTICOLAZIONE
DEI TESSUTI RESIDENZIALI**



MACROAREA SPAZIO URBANO N. 08 SPADA



COMUNE DI GUBBIO

COMPONENTI DELLA CITTA' CONSOLIDATA
INDIVIDUAZIONE E ARTICOLAZIONE
DEI TESSUTI RESIDENZIALI

MACROAREA
SPAZIO URBANO

SPADA

EDIFICIO N.

03

FOGLIO CAT.

334

PARTIC. CAT.

2



CATASTO GREGORIANO 1855



ESTRATTO PRG PARTE STRUTTURALE
ADOTTATO



DOCUMENTAZIONE FOTOGRAFICA

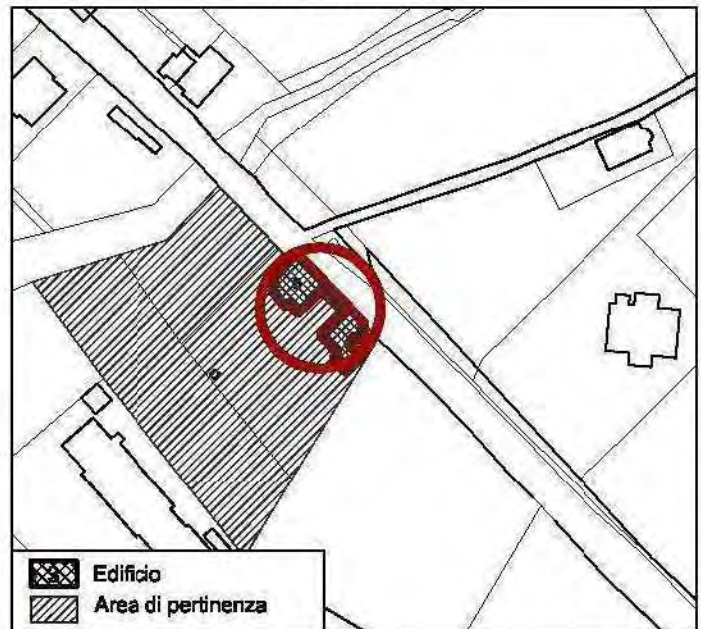

CLASSIFICAZIONE DEI TESSUTI

PROPOSTA DI CLASSIFICAZIONE:

TESSUTI DI EDILIZIA MONUMENTALE O
DI RILEVANTE INTERESSE STORICO
ARCHITETTONICO - ELEMENTI
STRUTTURANTI DEL TESSUTO URBANO

Note:

Elemento architettonico che mantiene le
caratteristiche tipologiche - formali originali
del contesto



COMUNE DI GUBBIO

COMPONENTI DELLA CITTA' STORICA E CONSOLIDATA

**INDIVIDUAZIONE E ARTICOLAZIONE
DEI TESSUTI RESIDENZIALI**



MACROAREA SPAZIO URBANO N. 09 TORRE DEI CALZOLARI



COMUNE DI GUBBIO

COMPONENTI DELLA CITTA' CONSOLIDATA
INDIVIDUAZIONE E ARTICOLAZIONE
DEI TESSUTI RESIDENZIALI

MACROAREA
SPAZIO URBANO

TORRE DEI
CALZOLARI

EDIFICIO N.

04

FOGLIO CAT.

368

PARTIC. CAT.

135

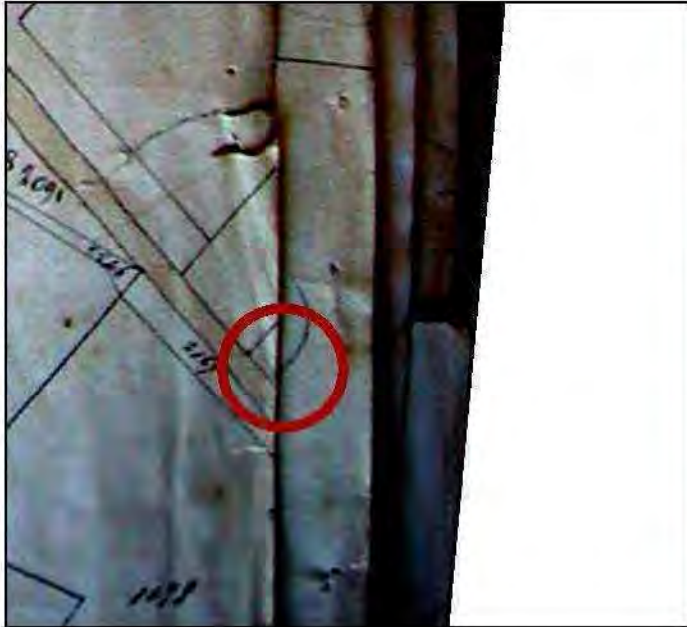

CATASTO GREGORIANO 1855



ESTRATTO PRG PARTE STRUTTURALE
ADOTTATO



DOCUMENTAZIONE FOTOGRAFICA

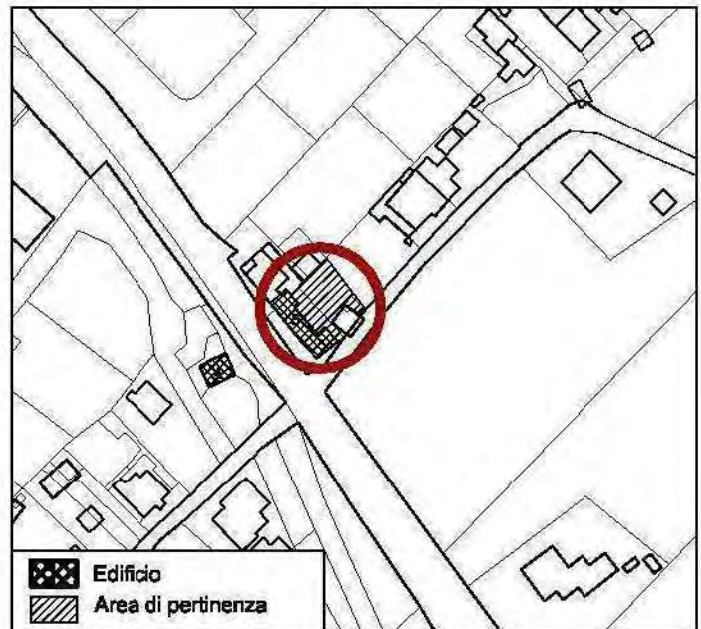

Edificio
Area di pertinenza

CLASSIFICAZIONE DEI TESSUTI

PROPOSTA DI CLASSIFICAZIONE:

TESSUTI O EDIFICI DI INTERESSE
ARCHITETTONICO E/O URBANISTICO

Note:

Elemento architettonico che mantiene le
caratteristiche tipologiche - formali originali
del contesto



COMUNE DI GUBBIO

COMPONENTI DELLA CITTA' STORICA E CONSOLIDATA

**INDIVIDUAZIONE E ARTICOLAZIONE
DEI TESSUTI RESIDENZIALI**



MACROAREA SPAZIO URBANO N. 11 BRANCA



COMUNE DI GUBBIO

COMPONENTI DELLA CITTA' DELLA
TRASFORMAZIONE

MACROAREA
SPAZIO URBANO

BRANCA

EDIFICIO N.

01

FOGLIO CAT.

424

PARTIC. CAT.

75



CATASTO GREGORIANO 1855



ESTRATTO PRG PARTE STRUTTURALE
ADOTTATO



DOCUMENTAZIONE FOTOGRAFICA

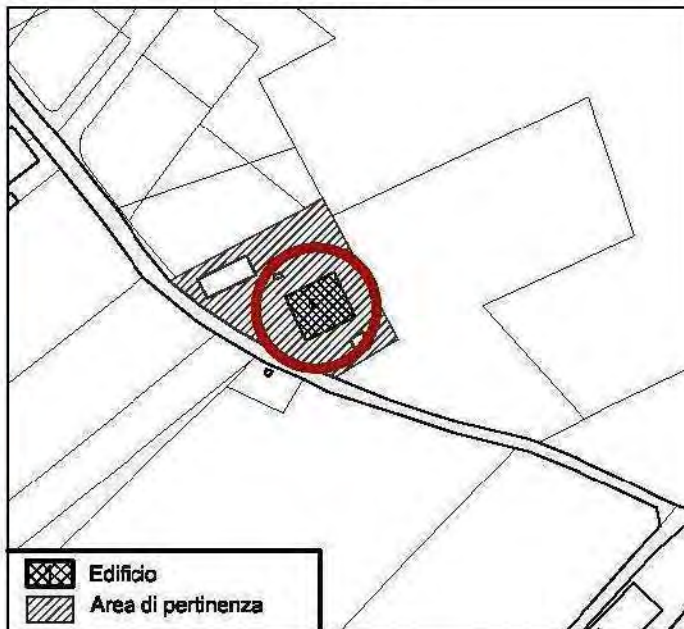

CLASSIFICAZIONE DEI TESSUTI

PROPOSTA DI CLASSIFICAZIONE:

**TESSUTI O EDIFICI DI INTERESSE
ARCHITETTONICO E/O URBANISTICO**

Note:

Elemento architettonico che mantiene le
caratteristiche tipologiche - formali originali
del contesto



COMUNE DI GUBBIO

COMPONENTI DELLA CITTA' CONSOLIDATA
INDIVIDUAZIONE E ARTICOLAZIONE
DEI TESSUTI RESIDENZIALI

MACROAREA
SPAZIO URBANO

BRANCA

EDIFICIO N.

06

FOGLIO CAT.

402

PARTIC. CAT.

163



CATASTO GREGORIANO 1855



ESTRATTO PRG PARTE STRUTTURALE
ADOTTATO



DOCUMENTAZIONE FOTOGRAFICA

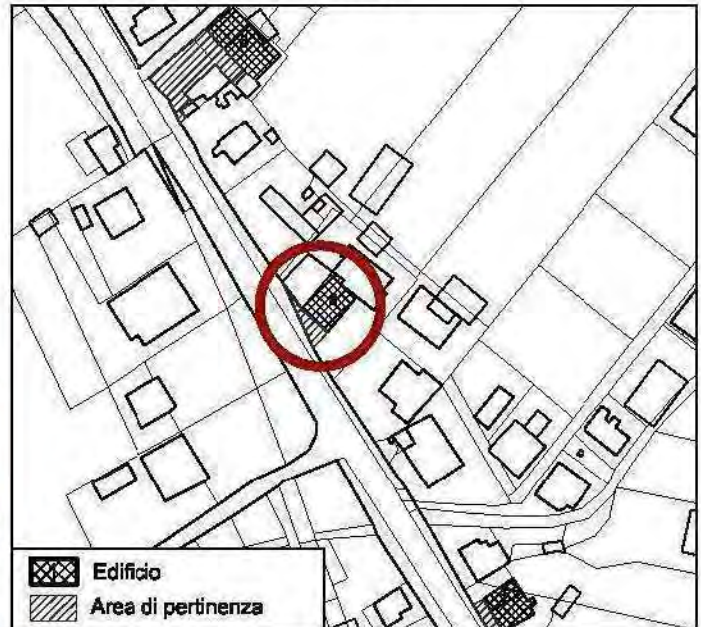

CLASSIFICAZIONE DEI TESSUTI

PROPOSTA DI CLASSIFICAZIONE:

TESSUTI O EDIFICI DI INTERESSE
ARCHITETTONICO E/O URBANISTICO

Note:

Elemento architettonico che mantiene le
caratteristiche tipologiche - formali originali
del contesto



COMUNE DI GUBBIO

COMPONENTI DELLA CITTA' CONSOLIDATA
INDIVIDUAZIONE E ARTICOLAZIONE
DEI TESSUTI RESIDENZIALI

MACROAREA
SPAZIO URBANO

BRANCA

EDIFICIO N.

08

FOGLIO CAT.

404

PARTIC. CAT.

57



CATASTO GREGORIANO 1855



ESTRATTO PRG PARTE STRUTTURALE
ADOTTATO



DOCUMENTAZIONE FOTOGRAFICA

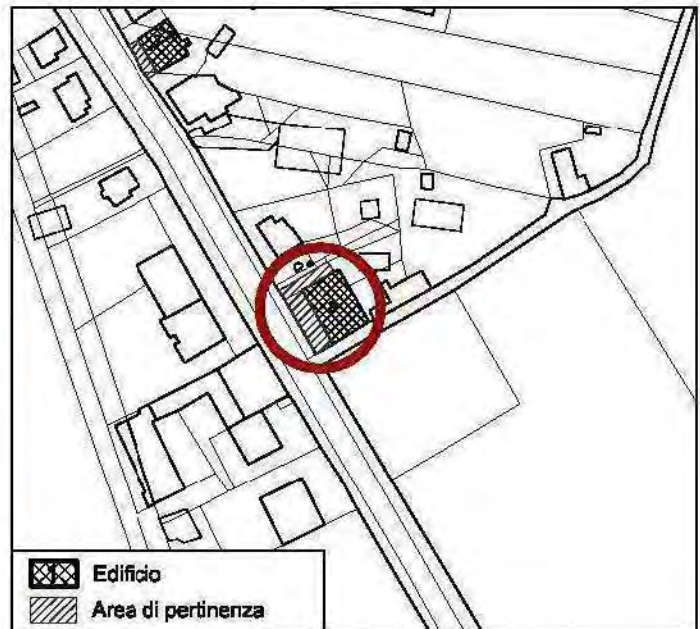

CLASSIFICAZIONE DEI TESSUTI

PROPOSTA DI CLASSIFICAZIONE:

TESSUTI O EDIFICI DI INTERESSE
ARCHITETTONICO E/O URBANISTICO

Note:

Elemento architettonico che mantiene le
caratteristiche tipologiche - formali originali
del contesto



COMUNE DI GUBBIO

COMPONENTI DELLA CITTA' STORICA E CONSOLIDATA

**INDIVIDUAZIONE E ARTICOLAZIONE
DEI TESSUTI RESIDENZIALI**

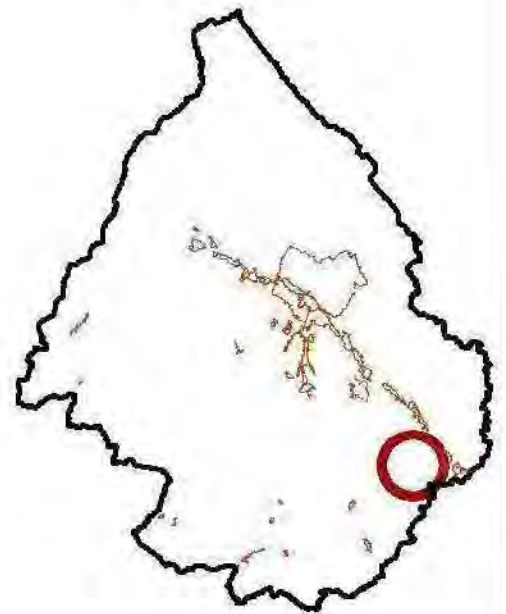

MACROAREA SPAZIO URBANO N. 12 BRANCA STAZIONE



COMUNE DI GUBBIO

COMPONENTI DELLA CITTA' CONSOLIDATA
INDIVIDUAZIONE E ARTICOLAZIONE
DEI TESSUTI RESIDENZIALI

MACROAREA
SPAZIO URBANO

BRANCA STAZIONE

EDIFICIO N.

01

FOGLIO CAT.

425

PARTIC. CAT.

158 - 1

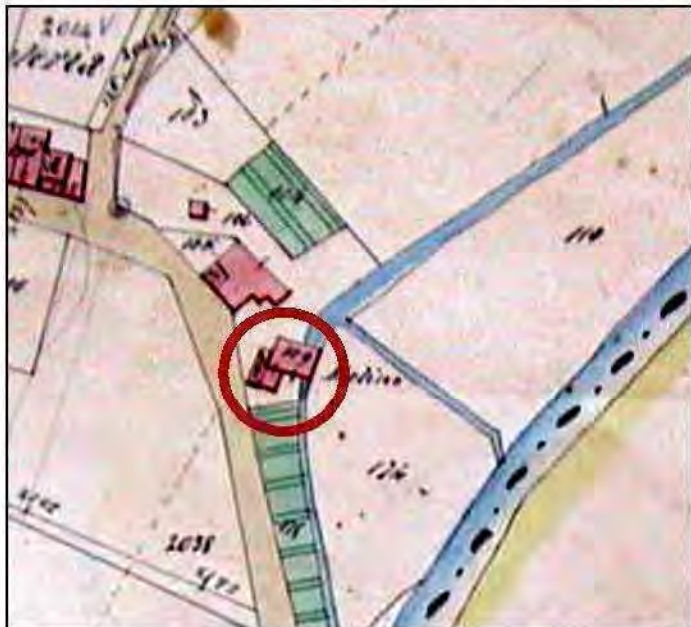

CATASTO GREGORIANO 1855



ESTRATTO PRG PARTE STRUTTURALE
ADOTTATO



DOCUMENTAZIONE FOTOGRAFICA

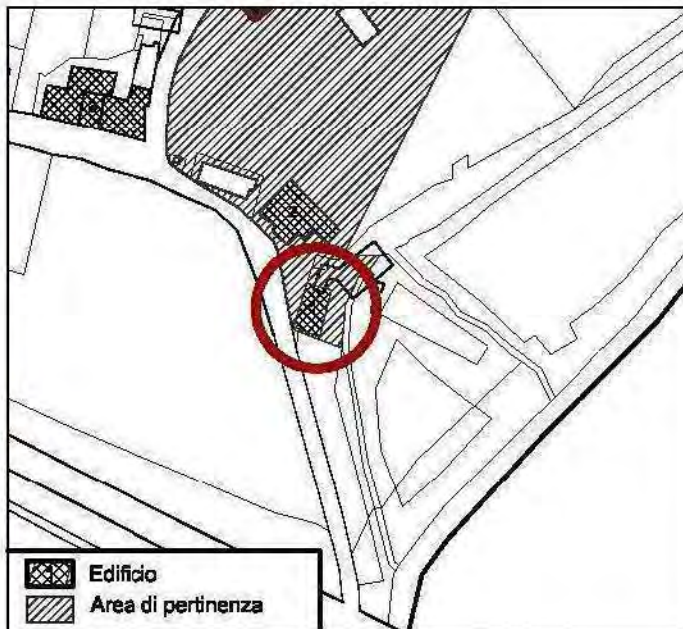

CLASSIFICAZIONE DEI TESSUTI

PROPOSTA DI CLASSIFICAZIONE:

TESSUTI DI EDILIZIA MONUMENTALE O
DI RILEVANTE INTERESSE STORICO
ARCHITETTONICO - ELEMENTI
STRUTTURANTI DEL TESSUTO URBANO

Note:

Elemento architettonico che mantiene le
caratteristiche tipologiche - formali originali
del contesto



COMUNE DI GUBBIO

COMPONENTI DELLA CITTA' CONSOLIDATA
INDIVIDUAZIONE E ARTICOLAZIONE
DEI TESSUTI RESIDENZIALI

MACROAREA
SPAZIO URBANO

BRANCA STAZIONE

EDIFICIO N.

02

FOGLIO CAT.

425

PARTIC. CAT.

155

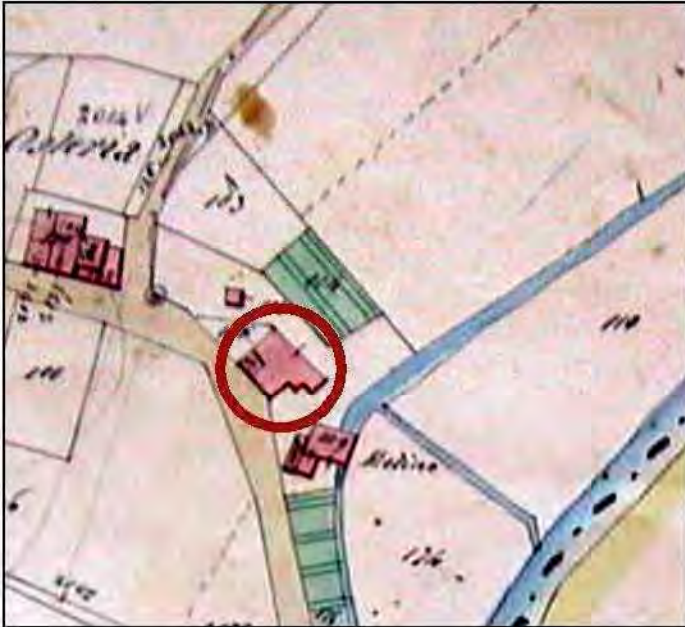

CATASTO GREGORIANO 1855



ESTRATTO PRG PARTE STRUTTURALE
ADOTTATO



DOCUMENTAZIONE FOTOGRAFICA

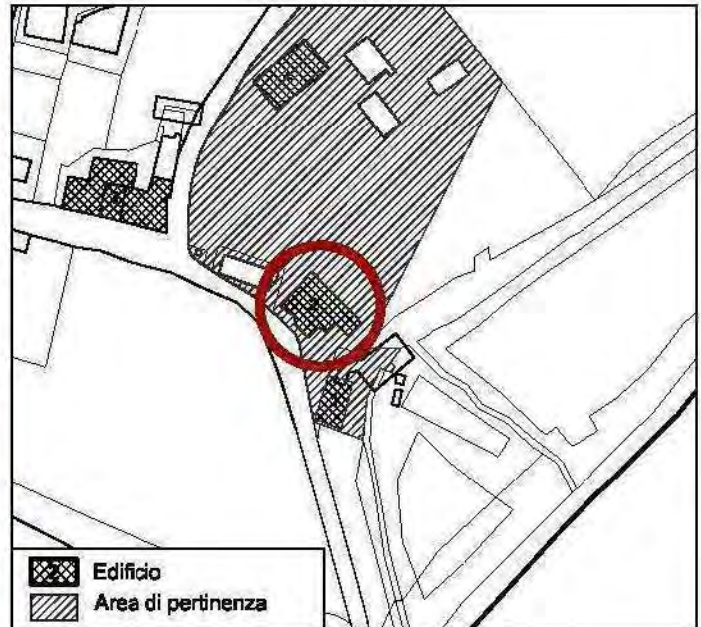

CLASSIFICAZIONE DEI TESSUTI

PROPOSTA DI CLASSIFICAZIONE:

TESSUTI DI EDILIZIA MONUMENTALE O
DI RILEVANTE INTERESSE STORICO
ARCHITETTONICO - ELEMENTI
STRUTTURANTI DEL TESSUTO URBANO

Note:

Elemento architettonico che mantiene le
caratteristiche tipologiche - formali originali
del contesto



COMUNE DI GUBBIO

COMPONENTI DELLA CITTA' CONSOLIDATA
INDIVIDUAZIONE E ARTICOLAZIONE
DEI TESSUTI RESIDENZIALI

MACROAREA
SPAZIO URBANO

BRANCA STAZIONE

EDIFICIO N.

04

FOGLIO CAT.

425

PARTIC. CAT.

154



CATASTO GREGORIANO 1855



ESTRATTO PRG PARTE STRUTTURALE
ADOTTATO



DOCUMENTAZIONE FOTOGRAFICA

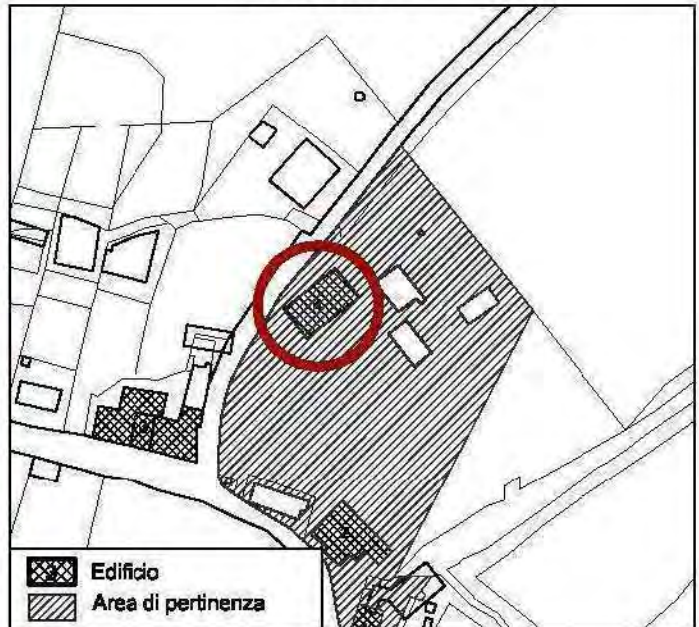

CLASSIFICAZIONE DEI TESSUTI

PROPOSTA DI CLASSIFICAZIONE:

TESSUTI O EDIFICI DI INTERESSE
ARCHITETTONICO E/O URBANISTICO

Note:

Elemento architettonico che ha mantenuto
le caratteristiche tipologiche - formali
originali del contesto



COMUNE DI GUBBIO

COMPONENTI DELLA CITTA' STORICA E CONSOLIDATA

**INDIVIDUAZIONE E ARTICOLAZIONE
DEI TESSUTI RESIDENZIALI**



MACROAREA SPAZIO URBANO N. 13 BACCARESCA



COMUNE DI GUBBIO

COMPONENTI DELLA CITTA' CONSOLIDATA
INDIVIDUAZIONE E ARTICOLAZIONE
DEI TESSUTI RESIDENZIALI

MACROAREA
SPAZIO URBANO

BACCARESCA

EDIFICIO N.

02

FOGLIO CAT.

372

PARTIC. CAT.

43



CATASTO GREGORIANO 1855



ESTRATTO PRG PARTE STRUTTURALE
ADOTTATO



DOCUMENTAZIONE FOTOGRAFICA

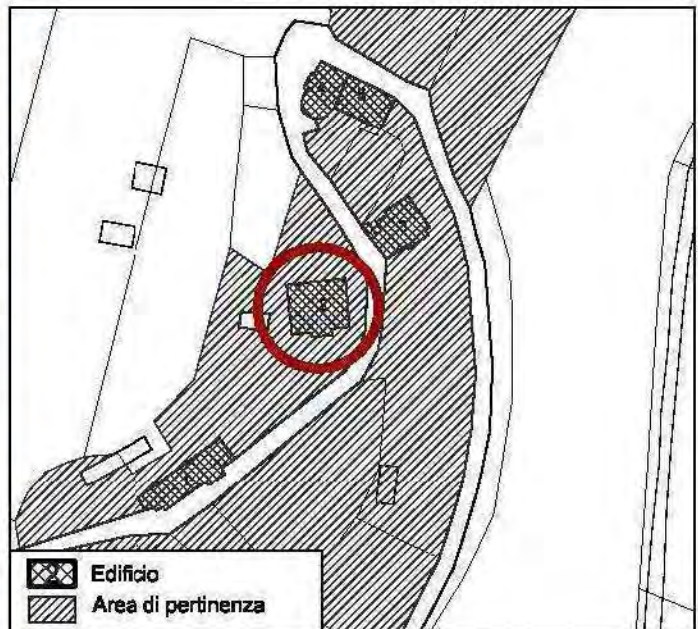

CLASSIFICAZIONE DEI TESSUTI

PROPOSTA DI CLASSIFICAZIONE:

TESSUTI O EDIFICI DI INTERESSE
ARCHITETTONICO E/O URBANISTICO

Note:

Elemento architettonico che mantiene le
caratteristiche tipologiche - formali originali
del contesto



COMUNE DI GUBBIO

COMPONENTI DELLA CITTA' CONSOLIDATA
INDIVIDUAZIONE E ARTICOLAZIONE
DEI TESSUTI RESIDENZIALI

MACROAREA
SPAZIO URBANO

BACCARESCA

EDIFICIO N.

03

FOGLIO CAT.

372

PARTIC. CAT.

44

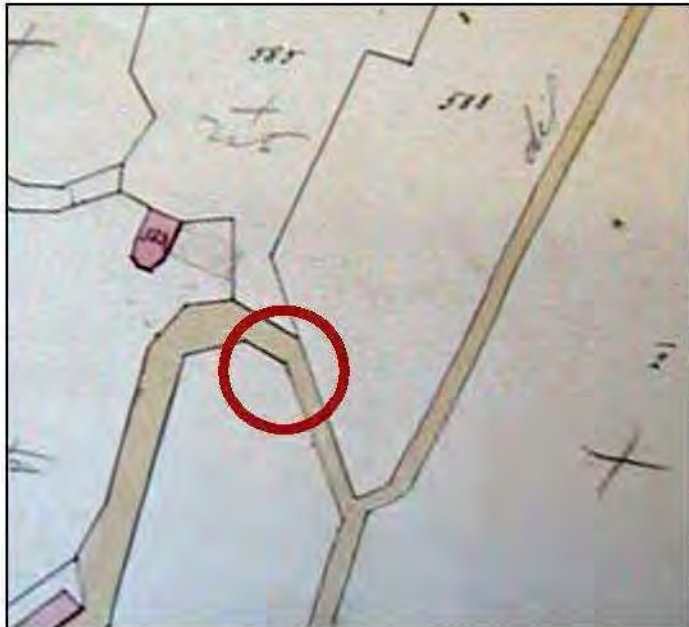

CATASTO GREGORIANO 1855



ESTRATTO PRG PARTE STRUTTURALE
ADOTTATO



DOCUMENTAZIONE FOTOGRAFICA

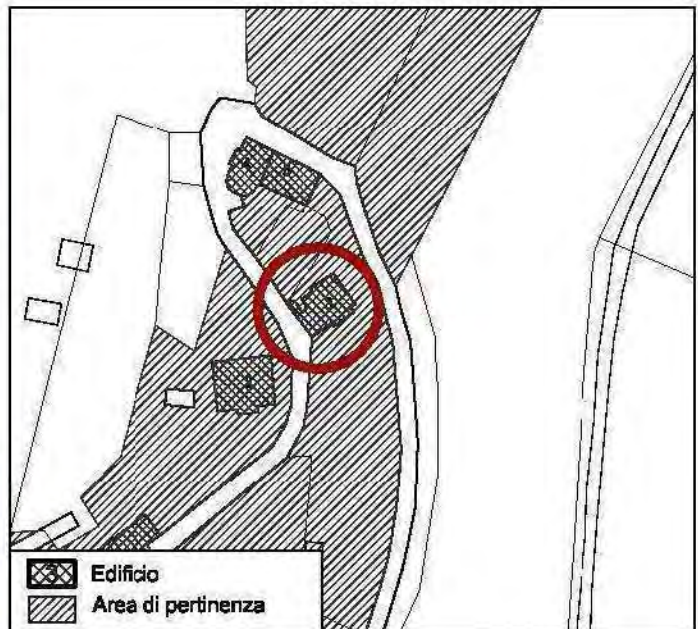

CLASSIFICAZIONE DEI TESSUTI

PROPOSTA DI CLASSIFICAZIONE:

TESSUTI O EDIFICI DI INTERESSE
ARCHITETTONICO E/O URBANISTICO

Note:

Elemento architettonico che mantiene le
caratteristiche tipologiche - formali originali
del contesto



COMUNE DI GUBBIO

COMPONENTI DELLA CITTA' STORICA
INDIVIDUAZIONE E ARTICOLAZIONE
DEI TESSUTI

MACROAREA
SPAZIO URBANO

BACCARESCA

EDIFICIO N.

04

FOGLIO CAT.

372

PARTIC. CAT.

A



CATASTO GREGORIANO 1855



ESTRATTO PRG PARTE STRUTTURALE
ADOTTATO



DOCUMENTAZIONE FOTOGRAFICA

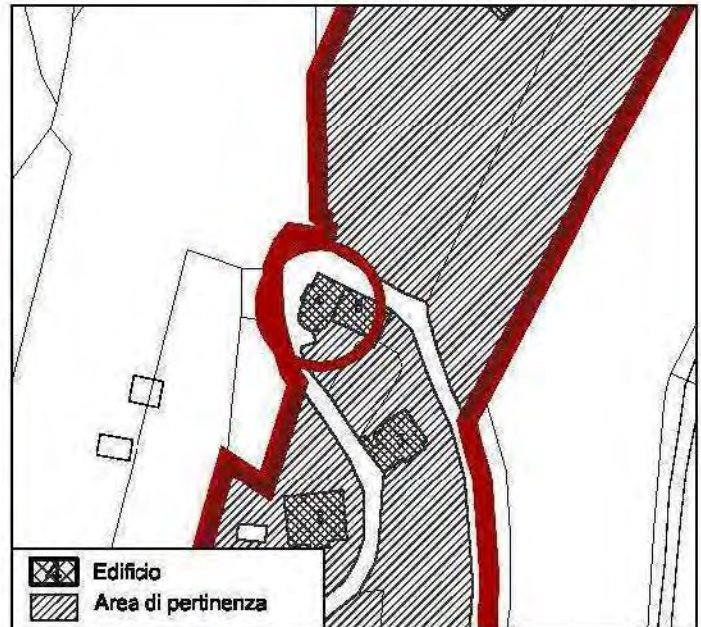

Edificio
Area di pertinenza

CLASSIFICAZIONE DEI TESSUTI

PROPOSTA DI CLASSIFICAZIONE:

TESSUTI DI EDILIZIA MONUMENTALE O
DI RILEVANTE INTERESSE STORICO
ARCHITETTONICO - ELEMENTI
STRUTTURANTI DEL TESSUTO URBANO

Note:



COMUNE DI GUBBIO

COMPONENTI DELLA CITTA' STORICA
INDIVIDUAZIONE E ARTICOLAZIONE
DEI TESSUTI

MACROAREA
SPAZIO URBANO

BACCARESCA

EDIFICIO N.

05

FOGLIO CAT.

372

PARTIC. CAT.

40



CATASTO GREGORIANO 1855



ESTRATTO PRG PARTE STRUTTURALE
ADOTTATO



DOCUMENTAZIONE FOTOGRAFICA

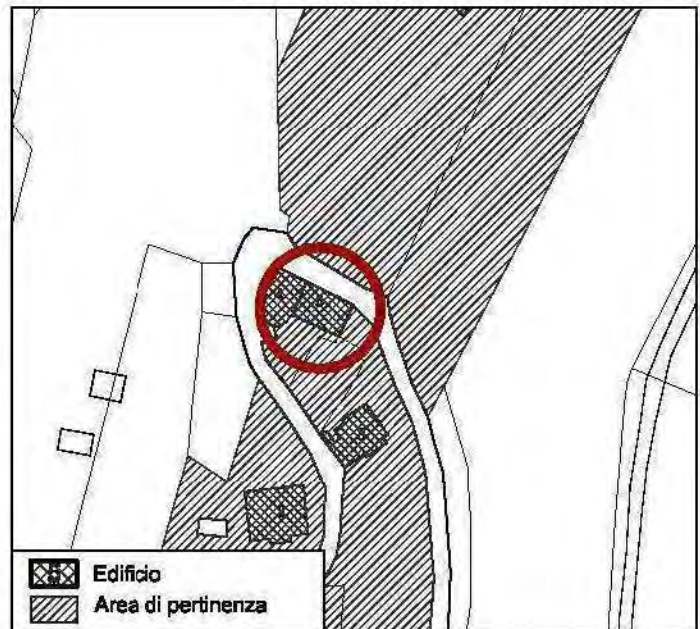

CLASSIFICAZIONE DEI TESSUTI

PROPOSTA DI CLASSIFICAZIONE:

TESSUTI DI EDILIZIA MONUMENTALE O
DI RILEVANTE INTERESSE STORICO
ARCHITETTONICO - ELEMENTI
STRUTTURANTI DEL TESSUTO URBANO

Note:

Elemento architettonico che mantiene le
caratteristiche tipologiche - formali originali
del contesto



COMUNE DI GUBBIO

COMPONENTI DELLA CITTA' STORICA
INDIVIDUAZIONE E ARTICOLAZIONE
DEI TESSUTI

MACROAREA
SPAZIO URBANO

BACCARESCA

EDIFICIO N.

06

FOGLIO CAT.

372

PARTIC. CAT.

29



CATASTO GREGORIANO 1855



ESTRATTO PRG PARTE STRUTTURALE
ADOTTATO



DOCUMENTAZIONE FOTOGRAFICA

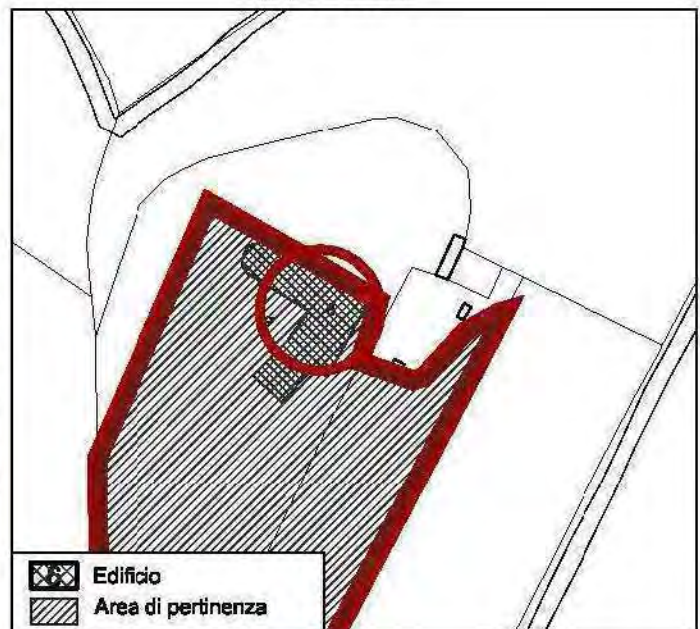

CLASSIFICAZIONE DEI TESSUTI

PROPOSTA DI CLASSIFICAZIONE:

TESSUTI DI EDILIZIA MONUMENTALE O
DI RILEVANTE INTERESSE STORICO
ARCHITETTONICO - ELEMENTI
STRUTTURANTI DEL TESSUTO URBANO

Note:



COMUNE DI GUBBIO

COMPONENTI DELLA CITTA' STORICA E CONSOLIDATA

**INDIVIDUAZIONE E ARTICOLAZIONE
DEI TESSUTI RESIDENZIALI**



MACROAREA SPAZIO URBANO N. 14 COLPALOMBO



COMUNE DI GUBBIO

COMPONENTI DELLA CITTA' STORICA
INDIVIDUAZIONE E ARTICOLAZIONE
DEI TESSUTI

MACROAREA
SPAZIO URBANO

COLPALOMBO

EDIFICIO N.

01

FOGLIO CAT.

440

PARTIC. CAT.

14 - 1



CATASTO GREGORIANO 1855



ESTRATTO PRG PARTE STRUTTURALE
ADOTTATO



DOCUMENTAZIONE FOTOGRAFICA

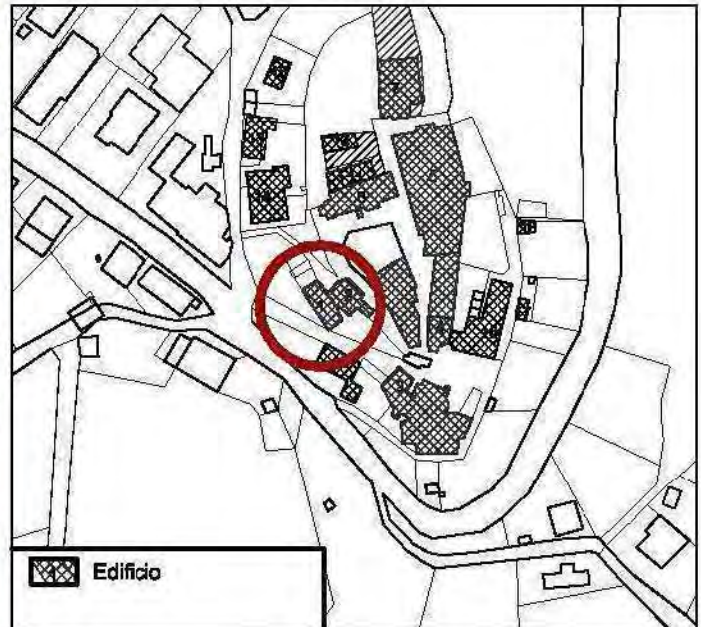

CLASSIFICAZIONE DEI TESSUTI

PROPOSTA DI CLASSIFICAZIONE:

TESSUTI DI EDILIZIA TRADIZIONALE
PREVALENTEMENTE INTEGRA

Note:

Elemento architettonico che mantiene le
caratteristiche tipologiche - formali originali
del contesto



COMUNE DI GUBBIO

COMPONENTI DELLA CITTA' STORICA
INDIVIDUAZIONE E ARTICOLAZIONE
DEI TESSUTI

MACROAREA
SPAZIO URBANO

COLPALOMBO

EDIFICIO N.

02

FOGLIO CAT.

440

PARTIC. CAT.

15

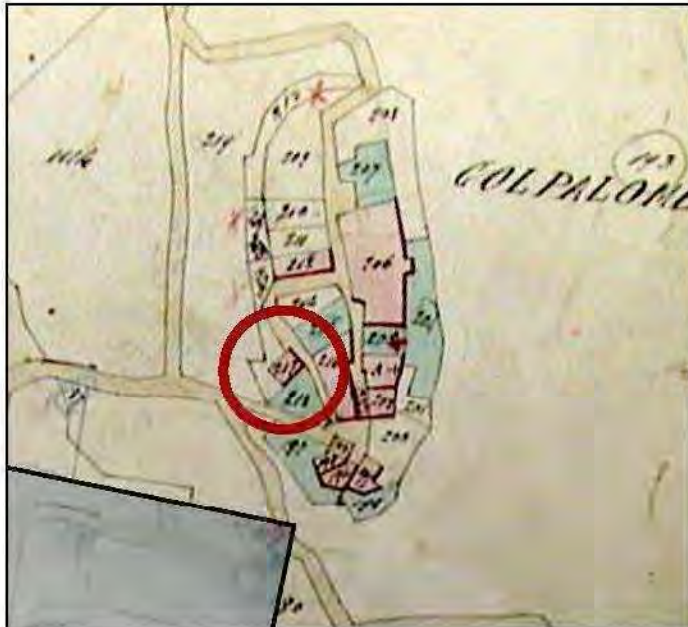

CATASTO GREGORIANO 1855



ESTRATTO PRG PARTE STRUTTURALE
ADOTTATO



DOCUMENTAZIONE FOTOGRAFICA

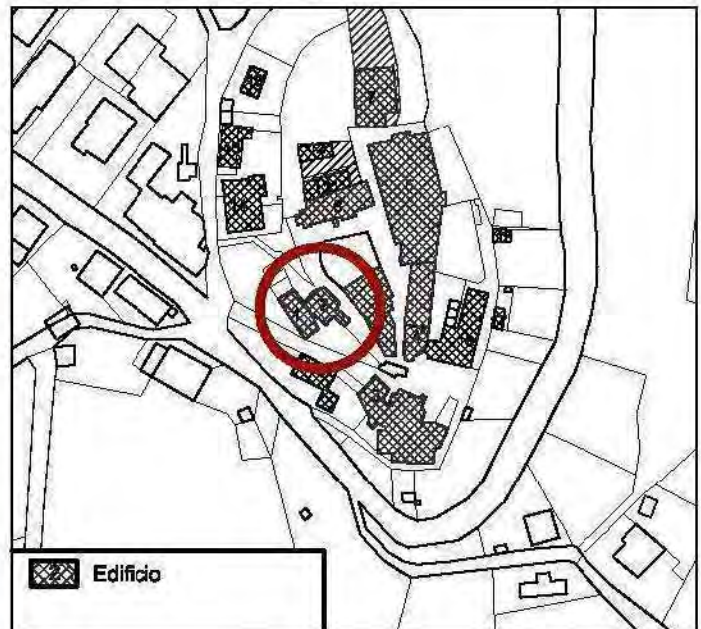

CLASSIFICAZIONE DEI TESSUTI

PROPOSTA DI CLASSIFICAZIONE:

TESSUTI DI EDILIZIA MONUMENTALE O
DI RILEVANTE INTERESSE STORICO
ARCHITETTONICO - ELEMENTI
STRUTTURANTI DEL TESSUTO URBANO

Note:

Elemento architettonico che mantiene le
caratteristiche tipologiche - formali originali
del contesto



COMUNE DI GUBBIO

COMPONENTI DELLA CITTA' STORICA
INDIVIDUAZIONE E ARTICOLAZIONE
DEI TESSUTI

MACROAREA
SPAZIO URBANO

COLPALOMBO

EDIFICIO N.

03

FOGLIO CAT.

440

PARTIC. CAT.

39



CATASTO GREGORIANO 1855



ESTRATTO PRG PARTE STRUTTURALE
ADOTTATO



DOCUMENTAZIONE FOTOGRAFICA

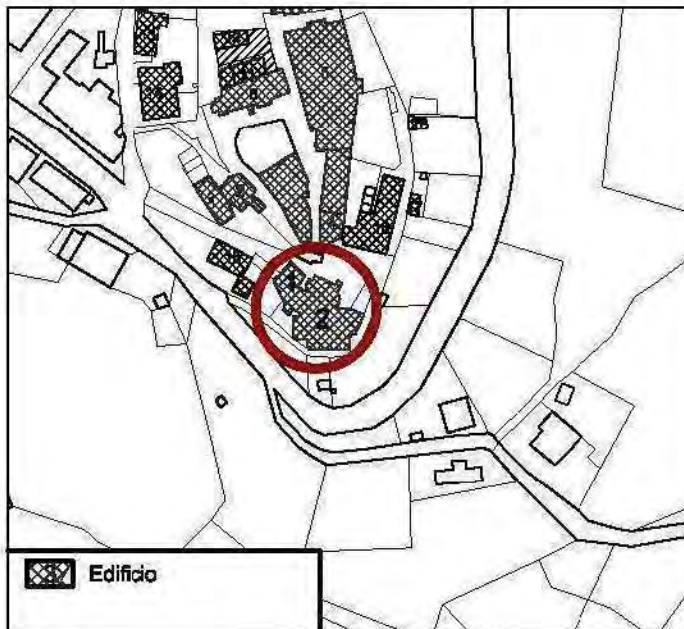

CLASSIFICAZIONE DEI TESSUTI

PROPOSTA DI CLASSIFICAZIONE:

- 1- TESSUTI DI EDILIZIA MONUMENTALE O DI RILEVANTE INTERESSE STORICO - ARCHITETTONICO - ELEMENTI STRUTTURANTI DEL TESSUTO URBANO
- 2- TESSUTI DI EDILIZIA TRADIZIONALE PREVALENTEMENTE INTEGRA

Note:

Passaggio voltato
rappresentante la porta di accesso al borgo



COMUNE DI GUBBIO

COMPONENTI DELLA CITTA' STORICA
INDIVIDUAZIONE E ARTICOLAZIONE
DEI TESSUTI

MACROAREA
SPAZIO URBANO

COLPALOMBO

EDIFICIO N.

04

FOGLIO CAT.

440

PARTIC. CAT.

153 - A

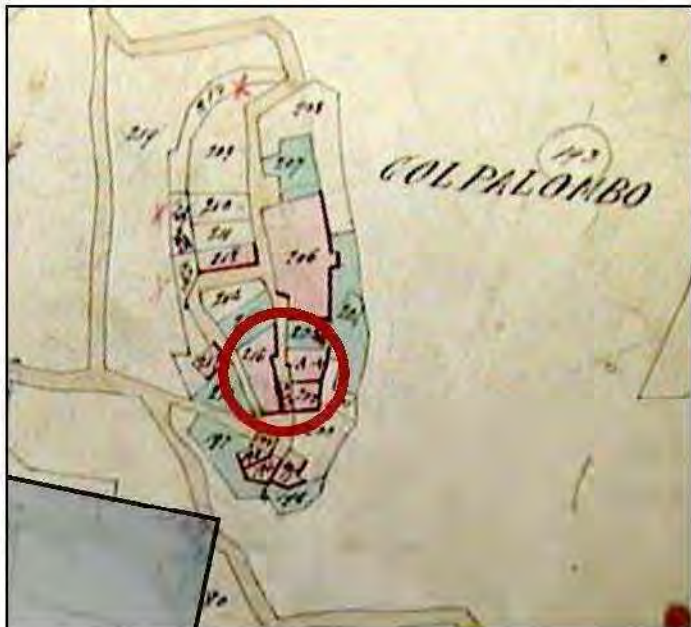

CATASTO GREGORIANO 1855



ESTRATTO PRG PARTE STRUTTURALE
ADOTTATO



DOCUMENTAZIONE FOTOGRAFICA

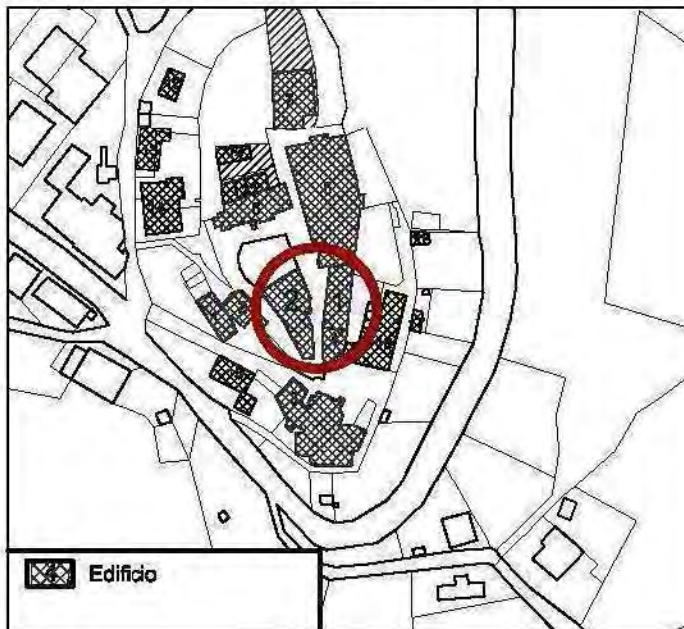

CLASSIFICAZIONE DEI TESSUTI

PROPOSTA DI CLASSIFICAZIONE:

1- TESSUTI DI EDILIZIA MONUMENTALE O DI
RILEVANTE INTERESSE STORICO - ARCHITETTONICO -
ELEMENTI STRUTTURANTI DEL TESSUTO URBANO

2- TESSUTI DI EDILIZIA TRADIZIONALE
PREVALENTEMENTE INTEGRA

Note:

Passaggio voltato
rappresentante la porta di accesso al borgo



COMUNE DI GUBBIO

COMPONENTI DELLA CITTA' STORICA
INDIVIDUAZIONE E ARTICOLAZIONE
DEI TESSUTI

MACROAREA
SPAZIO URBANO

COLPALOMBO

EDIFICIO N.

05

FOGLIO CAT.

440

PARTIC. CAT.

18



CATASTO GREGORIANO 1855



ESTRATTO PRG PARTE STRUTTURALE
ADOTTATO



DOCUMENTAZIONE FOTOGRAFICA

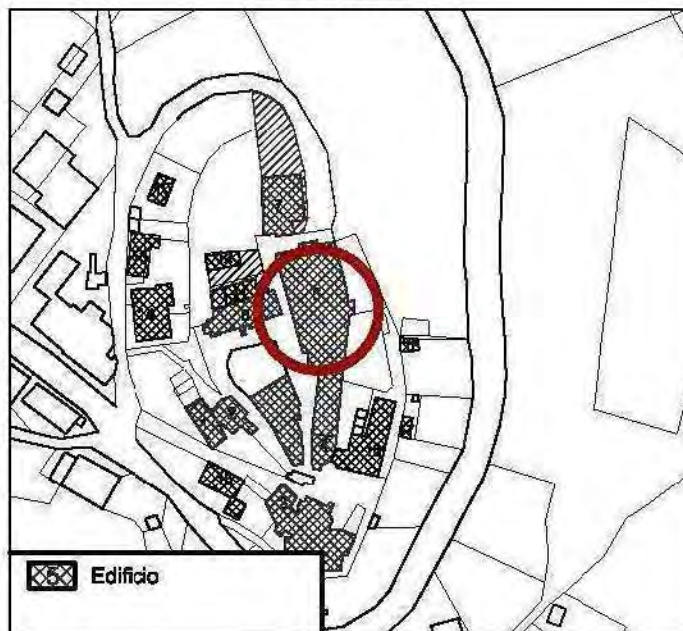

CLASSIFICAZIONE DEI TESSUTI

PROPOSTA DI CLASSIFICAZIONE:

TESSUTI DI EDILIZIA TRADIZIONALE
PREVALENTEMENTE INTEGRA

Note:

Elemento architettonico che mantiene le
caratteristiche tipologiche - formali originali
del contesto



COMUNE DI GUBBIO

COMPONENTI DELLA CITTA' STORICA
INDIVIDUAZIONE E ARTICOLAZIONE
DEI TESSUTI

MACROAREA
SPAZIO URBANO

COLPALOMBO

EDIFICIO N.

06

FOGLIO CAT.

440

PARTIC. CAT.

12



CATASTO GREGORIANO 1855



ESTRATTO PRG PARTE STRUTTURALE
ADOTTATO



DOCUMENTAZIONE FOTOGRAFICA

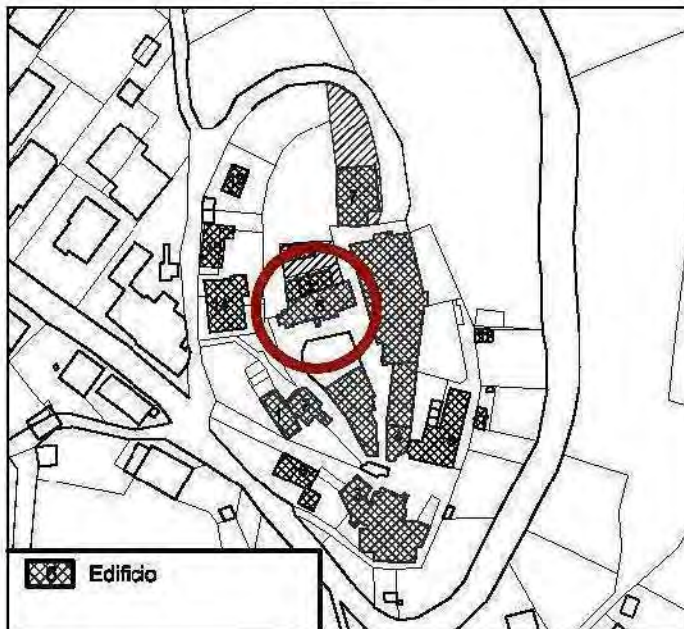

CLASSIFICAZIONE DEI TESSUTI

PROPOSTA DI CLASSIFICAZIONE:

TESSUTI DI EDILIZIA TRADIZIONALE
PREVALENTEMENTE INTEGRA

Note:

Elemento architettonico che mantiene le
caratteristiche tipologiche - formali originali
del contesto



COMUNE DI GUBBIO

COMPONENTI DELLA CITTA' STORICA
INDIVIDUAZIONE E ARTICOLAZIONE
DEI TESSUTI

MACROAREA
SPAZIO URBANO

COLPALOMBO

EDIFICIO N.

07

FOGLIO CAT.

440

PARTIC. CAT.

6 - 1



CATASTO GREGORIANO 1855



ESTRATTO PRG PARTE STRUTTURALE
ADOTTATO



DOCUMENTAZIONE FOTOGRAFICA

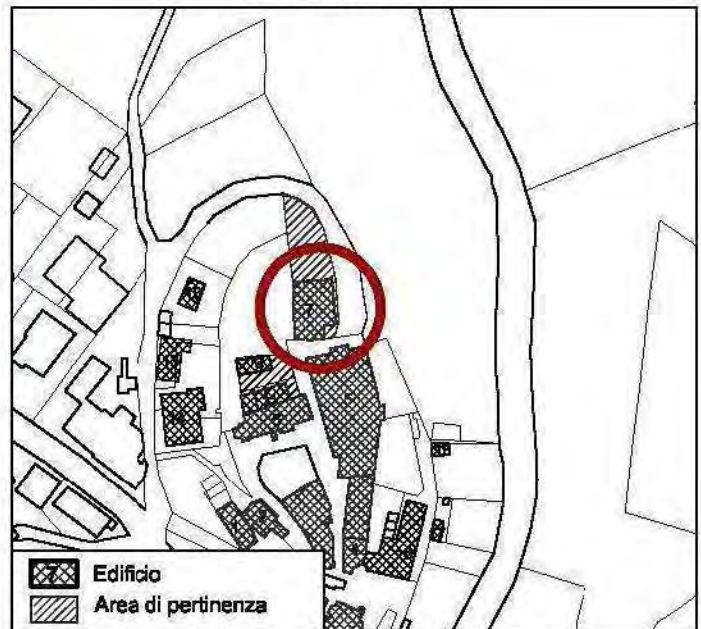

CLASSIFICAZIONE DEI TESSUTI

PROPOSTA DI CLASSIFICAZIONE:

TESSUTI DI EDILIZIA TRADIZIONALE
PREVALENTEMENTE INTEGRA

Note:

Elemento architettonico che mantiene le
caratteristiche tipologiche - formali originali
del contesto



COMUNE DI GUBBIO

COMPONENTI DELLA CITTA' STORICA
INDIVIDUAZIONE E ARTICOLAZIONE
DEI TESSUTI

MACROAREA
SPAZIO URBANO

COLPALOMBO

EDIFICIO N.

10

FOGLIO CAT.

440

PARTIC. CAT.

2 - 1



CATASTO GREGORIANO 1855



ESTRATTO PRG PARTE STRUTTURALE
ADOTTATO



DOCUMENTAZIONE FOTOGRAFICA

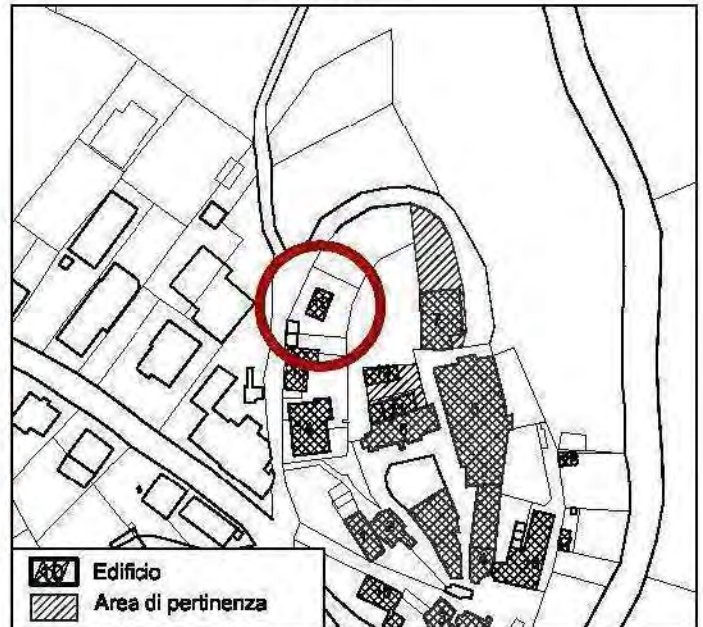

CLASSIFICAZIONE DEI TESSUTI

PROPOSTA DI CLASSIFICAZIONE:

TESSUTI DI EDILIZIA RECENTE O
TOTALMENTE DEGRADATA, PRIVA DI
CARATTERI ARCHITETTONICI
RILEVANTI

Note:

Elemento architettonico che non mantiene
le caratteristiche tipologiche - formali
originali del contesto



COMUNE DI GUBBIO

COMPONENTI DELLA CITTA' STORICA
INDIVIDUAZIONE E ARTICOLAZIONE
DEI TESSUTI

MACROAREA
SPAZIO URBANO

COLPALOMBO

EDIFICIO N.

11

FOGLIO CAT.

440

PARTIC. CAT.

155-1,10-1,11-1



CATASTO GREGORIANO 1855



ESTRATTO PRG PARTE STRUTTURALE
ADOTTATO



DOCUMENTAZIONE FOTOGRAFICA

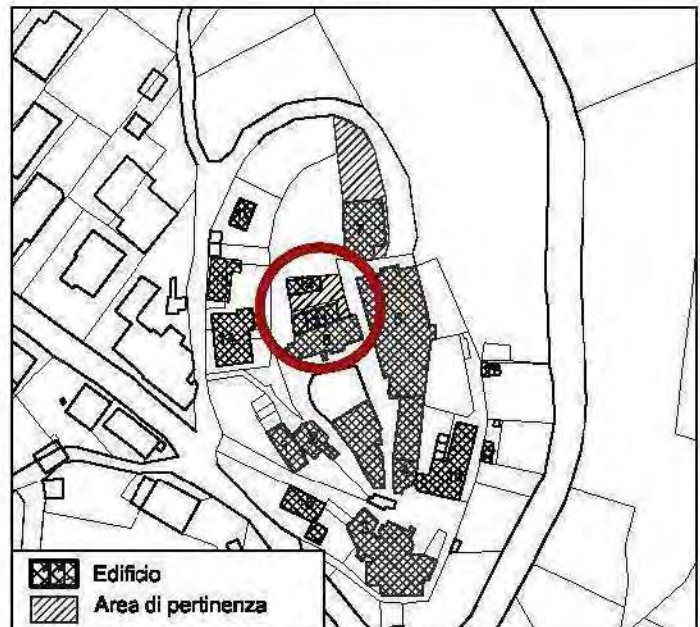

CLASSIFICAZIONE DEI TESSUTI

PROPOSTA DI CLASSIFICAZIONE:

TESSUTI DI EDILIZIA RECENTE O
TOTALMENTE DEGRADATA, PRIVA DI
CARATTERI ARCHITETTONICI
RILEVANTI

Note:

Elemento architettonico che non mantiene
le caratteristiche tipologiche - formali
originali del contesto



COMUNE DI GUBBIO

COMPONENTI DELLA CITTA' STORICA
INDIVIDUAZIONE E ARTICOLAZIONE
DEI TESSUTI

MACROAREA
SPAZIO URBANO

COLPALOMBO

EDIFICIO N.

12

FOGLIO CAT.

440

PARTIC. CAT.

9 - 1



CATASTO GREGORIANO 1855



ESTRATTO PRG PARTE STRUTTURALE
ADOTTATO



DOCUMENTAZIONE FOTOGRAFICA

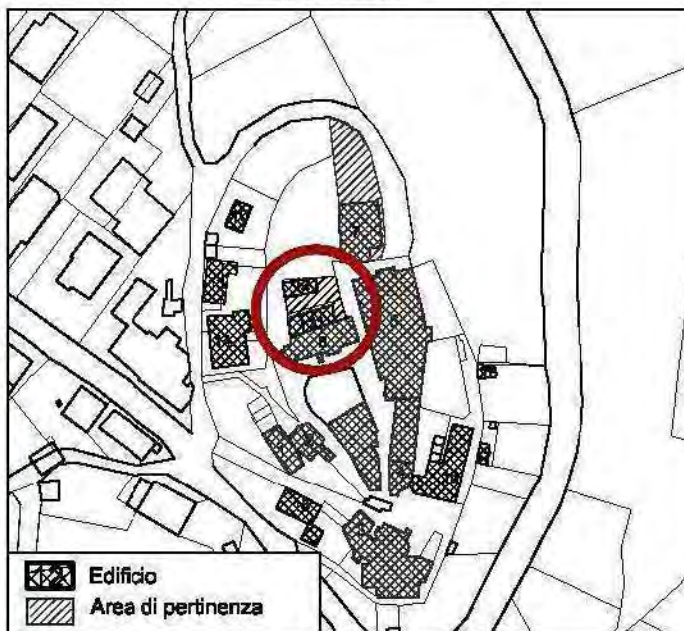

CLASSIFICAZIONE DEI TESSUTI

PROPOSTA DI CLASSIFICAZIONE:

TESSUTI DI EDILIZIA RECENTE O
TOTALMENTE DEGRADATA, PRIVA DI
CARATTERI ARCHITETTONICI
RILEVANTI

Note:

Elemento architettonico che non mantiene
le caratteristiche tipologiche - formali
originali del contesto



COMUNE DI GUBBIO

COMPONENTI DELLA CITTA' STORICA
INDIVIDUAZIONE E ARTICOLAZIONE
DEI TESSUTI

MACROAREA
SPAZIO URBANO

COLPALOMBO

EDIFICIO N.

13

FOGLIO CAT.

440

PARTIC. CAT.

203, 8



CATASTO GREGORIANO 1855



ESTRATTO PRG PARTE STRUTTURALE
ADOTTATO



DOCUMENTAZIONE FOTOGRAFICA

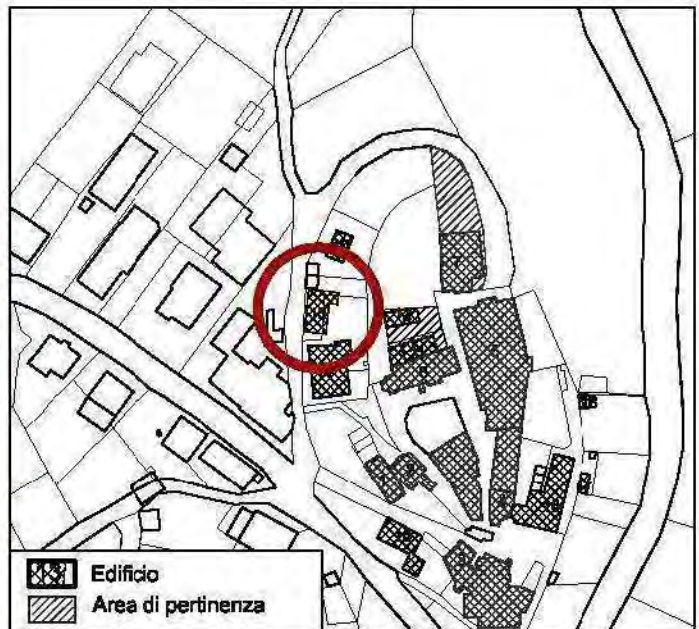

CLASSIFICAZIONE DEI TESSUTI

PROPOSTA DI CLASSIFICAZIONE:

Note:

TESSUTI DI EDILIZIA RECENTE O
TOTALMENTE DEGRADATA, PRIVA DI
CARATTERI ARCHITETTONICI
RILEVANTI

Elemento architettonico che non mantiene
le caratteristiche tipologiche - formali
originali del contesto



COMUNE DI GUBBIO

COMPONENTI DELLA CITTA' STORICA
INDIVIDUAZIONE E ARTICOLAZIONE
DEI TESSUTI

MACROAREA
SPAZIO URBANO

COLPALOMBO

EDIFICIO N.

14

FOGLIO CAT.

440

PARTIC. CAT.

7



CATASTO GREGORIANO 1855



ESTRATTO PRG PARTE STRUTTURALE
ADOTTATO



DOCUMENTAZIONE FOTOGRAFICA

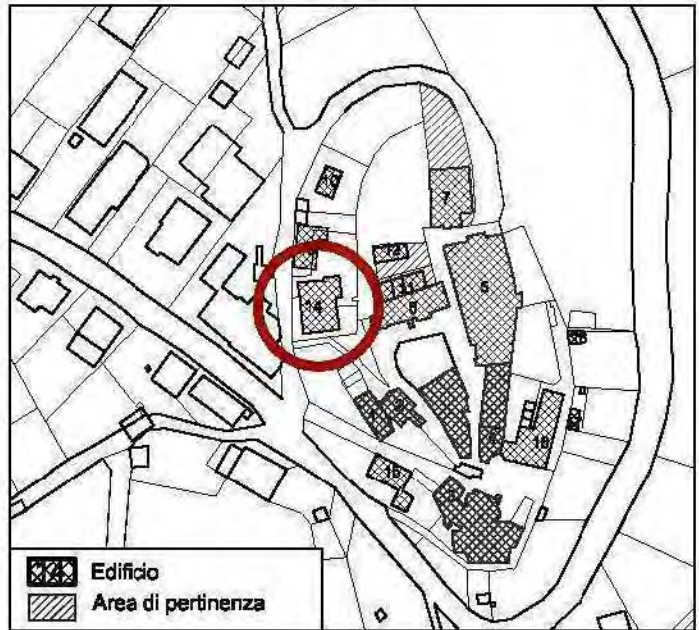

CLASSIFICAZIONE DEI TESSUTI

PROPOSTA DI CLASSIFICAZIONE:

TESSUTI DI EDILIZIA RECENTE O
TOTALMENTE DEGRADATA, PRIVA DI
CARATTERI ARCHITETTONICI
RILEVANTI

Note:

Elemento architettonico che non mantiene
le caratteristiche tipologiche - formali
originali del contesto



COMUNE DI GUBBIO

COMPONENTI DELLA CITTA' STORICA
INDIVIDUAZIONE E ARTICOLAZIONE
DEI TESSUTI

MACROAREA
SPAZIO URBANO

COLPALOMBO

EDIFICIO N.

15

FOGLIO CAT.

440

PARTIC. CAT.

35



CATASTO GREGORIANO 1855



ESTRATTO PRG PARTE STRUTTURALE
ADOTTATO



DOCUMENTAZIONE FOTOGRAFICA

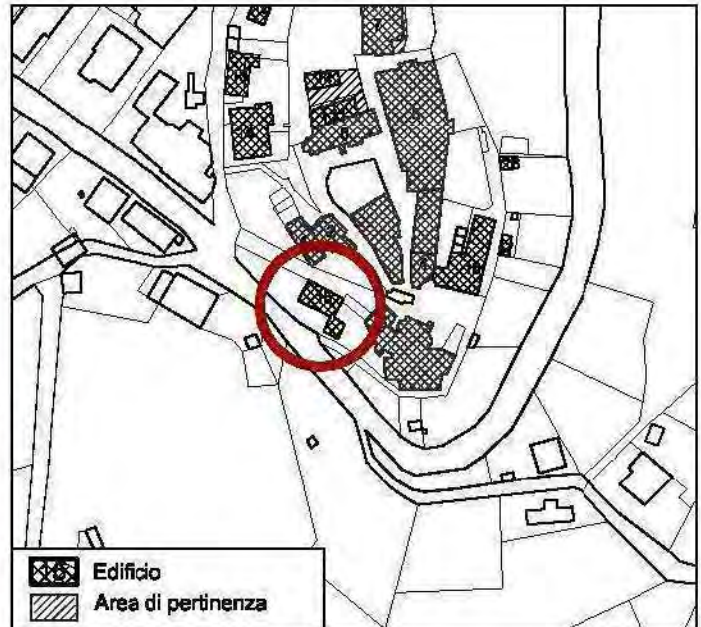

CLASSIFICAZIONE DEI TESSUTI

PROPOSTA DI CLASSIFICAZIONE:

TESSUTI DI EDILIZIA RECENTE O
TOTALMENTE DEGRADATA, PRIVA DI
CARATTERI ARCHITETTONICI
RILEVANTI

Note:

Elemento architettonico che non mantiene
le caratteristiche tipologiche - formali
originali del contesto



COMUNE DI GUBBIO

COMPONENTI DELLA CITTA' STORICA
INDIVIDUAZIONE E ARTICOLAZIONE
DEI TESSUTI

MACROAREA
SPAZIO URBANO

COLPALOMBO

EDIFICIO N.

16

FOGLIO CAT.

440

PARTIC. CAT.

22



CATASTO GREGORIANO 1855



ESTRATTO PRG PARTE STRUTTURALE
ADOTTATO



DOCUMENTAZIONE FOTOGRAFICA

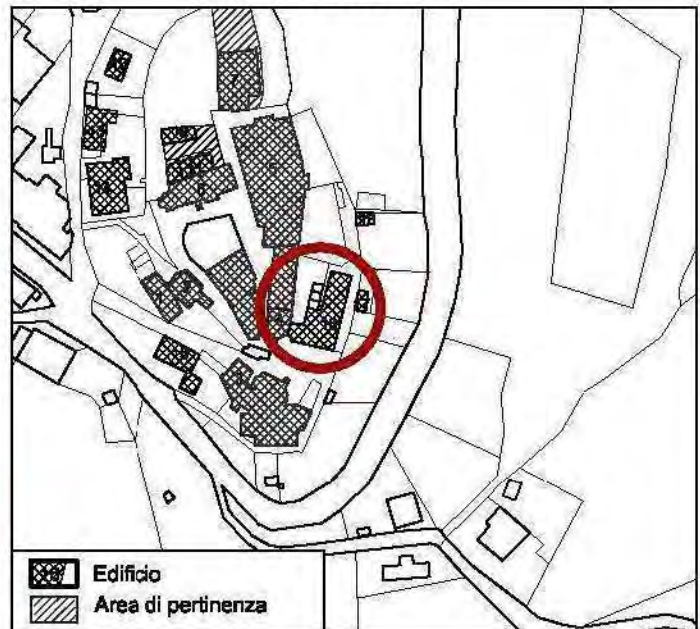

CLASSIFICAZIONE DEI TESSUTI

PROPOSTA DI CLASSIFICAZIONE:

**TESSUTI DI EDILIZIA TRADIZIONALE
PREVALENTEMENTE INTEGRA**

Note:

Elemento architettonico che mantiene le
caratteristiche tipologiche - formali originali
del contesto



COMUNE DI GUBBIO

COMPONENTI DELLA CITTA' STORICA
INDIVIDUAZIONE E ARTICOLAZIONE
DEI TESSUTI

MACROAREA
SPAZIO URBANO

COLPALOMBO

EDIFICIO N.

17

FOGLIO CAT.

440

PARTIC. CAT.

31

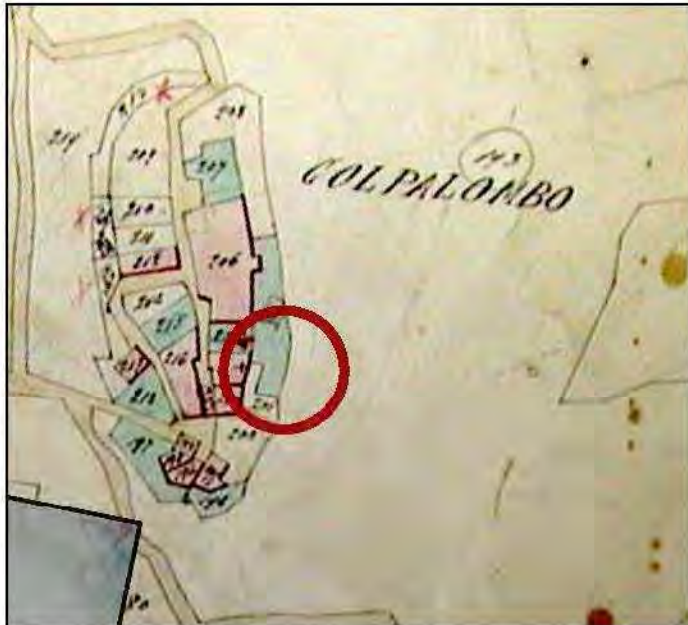

CATASTO GREGORIANO 1855



ESTRATTO PRG PARTE STRUTTURALE
ADOTTATO



DOCUMENTAZIONE FOTOGRAFICA

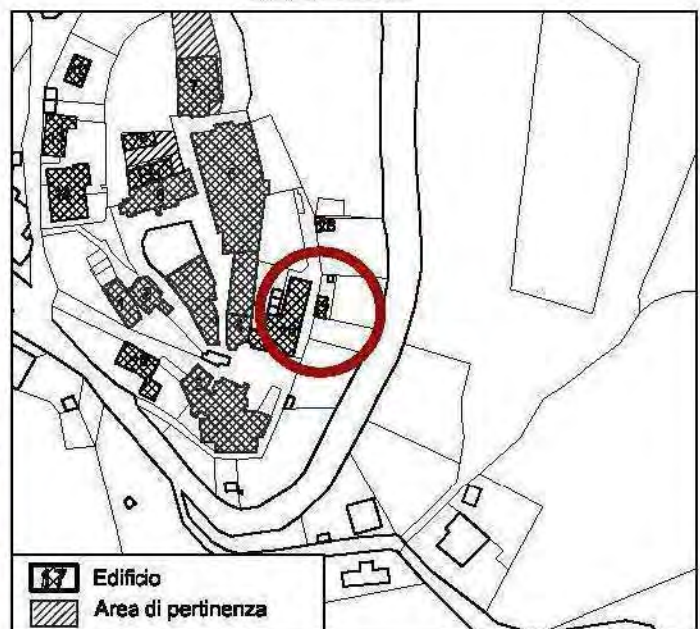

CLASSIFICAZIONE DEI TESSUTI

PROPOSTA DI CLASSIFICAZIONE:

TESSUTI DI EDILIZIA RECENTE O
TOTALMENTE DEGRADATA, PRIVA DI
CARATTERI ARCHITETTONICI
RILEVANTI

Note:

Elemento architettonico che non mantiene
le caratteristiche tipologiche - formali
originali del contesto



COMUNE DI GUBBIO

COMPONENTI DELLA CITTA' STORICA
INDIVIDUAZIONE E ARTICOLAZIONE
DEI TESSUTI

MACROAREA
SPAZIO URBANO

COLPALOMBO

EDIFICIO N.

18

FOGLIO CAT.

440

PARTIC. CAT.

23

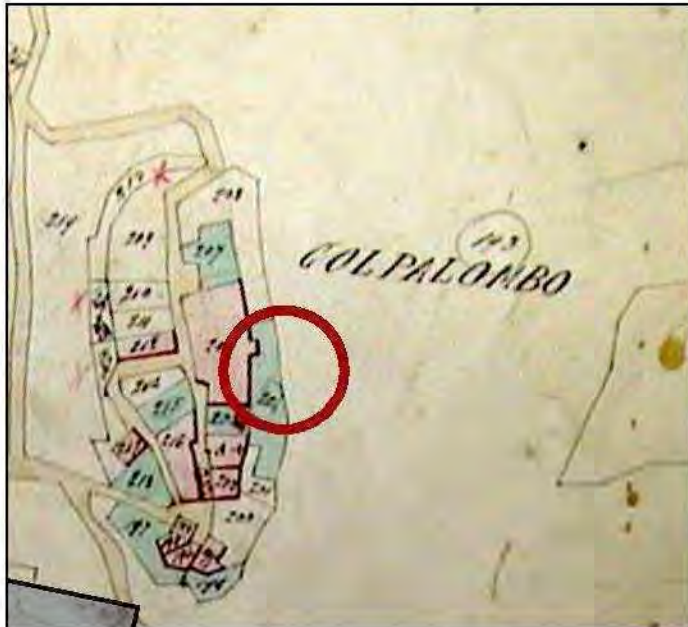

CATASTO GREGORIANO 1855



ESTRATTO PRG PARTE STRUTTURALE
ADOTTATO



DOCUMENTAZIONE FOTOGRAFICA

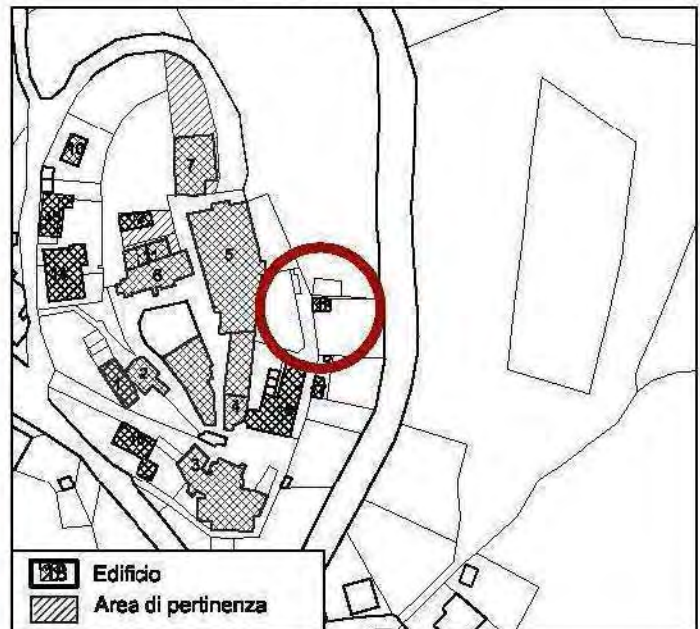

CLASSIFICAZIONE DEI TESSUTI

PROPOSTA DI CLASSIFICAZIONE:

TESSUTI DI EDILIZIA RECENTE O
TOTALMENTE DEGRADATA, PRIVA DI
CARATTERI ARCHITETTONICI
RILEVANTI

Note:

Elemento architettonico che non mantiene
le caratteristiche tipologiche - formali
originali del contesto



COMUNE DI GUBBIO

COMPONENTI DELLA CITTA' STORICA E CONSOLIDATA

**INDIVIDUAZIONE E ARTICOLAZIONE
DEI TESSUTI RESIDENZIALI**



MACROAREA SPAZIO URBANO N. 15 CARBONESCA



COMUNE DI GUBBIO

COMPONENTI DELLA CITTA' CONSOLIDATA
INDIVIDUAZIONE E ARTICOLAZIONE
DEI TESSUTI RESIDENZIALI

MACROAREA
SPAZIO URBANO

CARBONESCA

EDIFICIO N.

02

FOGLIO CAT.

481

PARTIC. CAT.

93 - 1



CATASTO GREGORIANO 1855



ESTRATTO PRG PARTE STRUTTURALE
ADOTTATO



DOCUMENTAZIONE FOTOGRAFICA

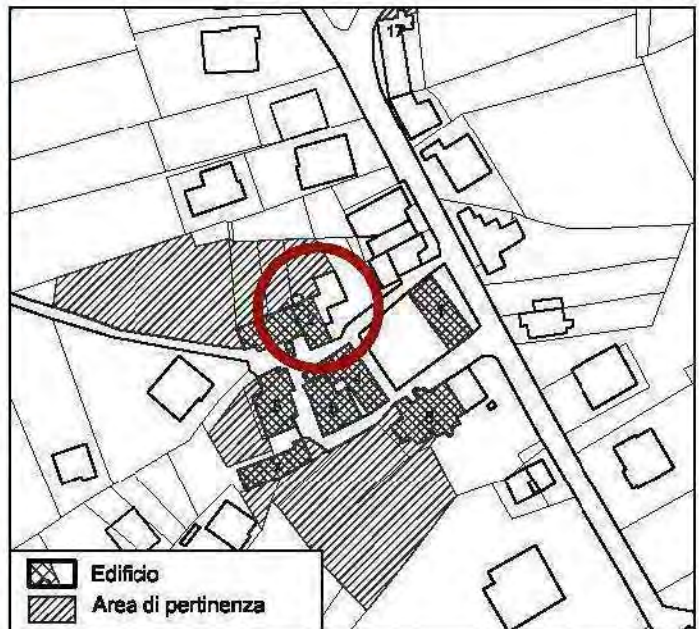

CLASSIFICAZIONE DEI TESSUTI

PROPOSTA DI CLASSIFICAZIONE:

TESSUTI DI EDILIZIA MONUMENTALE O
DI RILEVANTE INTERESSE STORICO
ARCHITETTONICO - ELEMENTI
STRUTTURANTI DEL TESSUTO URBANO

Note:

Elemento architettonico che mantiene le
caratteristiche tipologiche - formali originali
del contesto



COMUNE DI GUBBIO

COMPONENTI DELLA CITTA' CONSOLIDATA
INDIVIDUAZIONE E ARTICOLAZIONE
DEI TESSUTI RESIDENZIALI

MACROAREA
SPAZIO URBANO

CARBONESCA

EDIFICIO N.

06

FOGLIO CAT.

481

PARTIC. CAT.

95



CATASTO GREGORIANO 1855



ESTRATTO PRG PARTE STRUTTURALE
ADOTTATO



DOCUMENTAZIONE FOTOGRAFICA

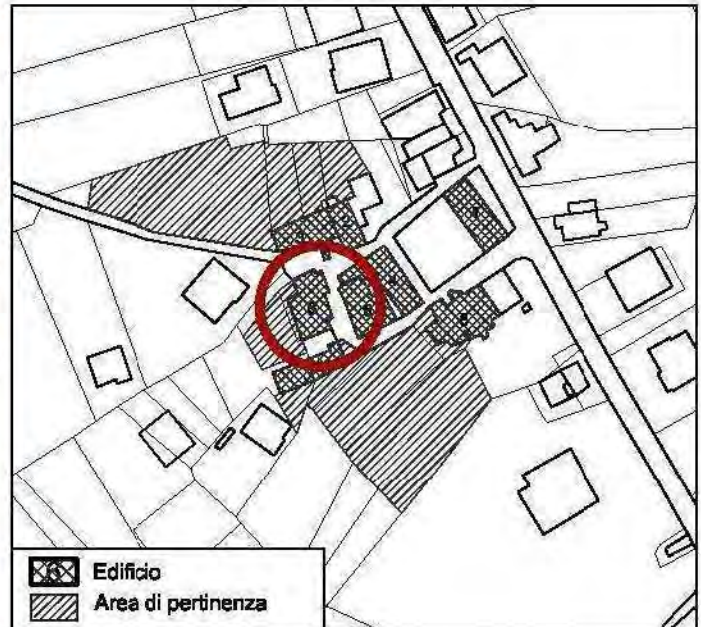

CLASSIFICAZIONE DEI TESSUTI

PROPOSTA DI CLASSIFICAZIONE:

TESSUTI O EDIFICI DI INTERESSE
ARCHITETTONICO E/O URBANISTICO

Note:

Elemento architettonico che mantiene le
caratteristiche tipologiche - formali originali
del contesto



COMUNE DI GUBBIO

**COMPONENTI DELLA CITTA' CONSOLIDATA
INDIVIDUAZIONE E ARTICOLAZIONE
DEI TESSUTI RESIDENZIALI**

**MACROAREA
SPAZIO URBANO**

CARBONESCA

EDIFICIO N.

07

FOGLIO CAT.

481

PARTIC. CAT.

97



CATASTO GREGORIANO 1855



**ESTRATTO PRG PARTE STRUTTURALE
ADOTTATO**



DOCUMENTAZIONE FOTOGRAFICA

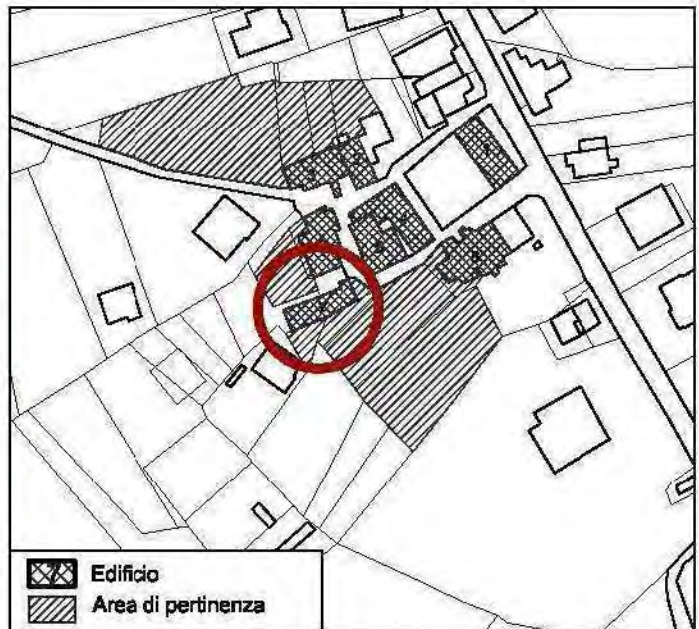

Edificio
 Area di pertinenza

CLASSIFICAZIONE DEI TESSUTI

PROPOSTA DI CLASSIFICAZIONE:

**TESSUTI O EDIFICI DI INTERESSE
ARCHITETTONICO E/O URBANISTICO**

Note:

**Elemento architettonico che mantiene le
caratteristiche tipologiche - formali originali
del contesto**



COMUNE DI GUBBIO

COMPONENTI DELLA CITTA' CONSOLIDATA
INDIVIDUAZIONE E ARTICOLAZIONE
DEI TESSUTI RESIDENZIALI

MACROAREA
SPAZIO URBANO

CARBONESCA

EDIFICIO N.

08

FOGLIO CAT.

481

PARTIC. CAT.

156



CATASTO GREGORIANO 1855



ESTRATTO PRG PARTE STRUTTURALE
ADOTTATO



DOCUMENTAZIONE FOTOGRAFICA

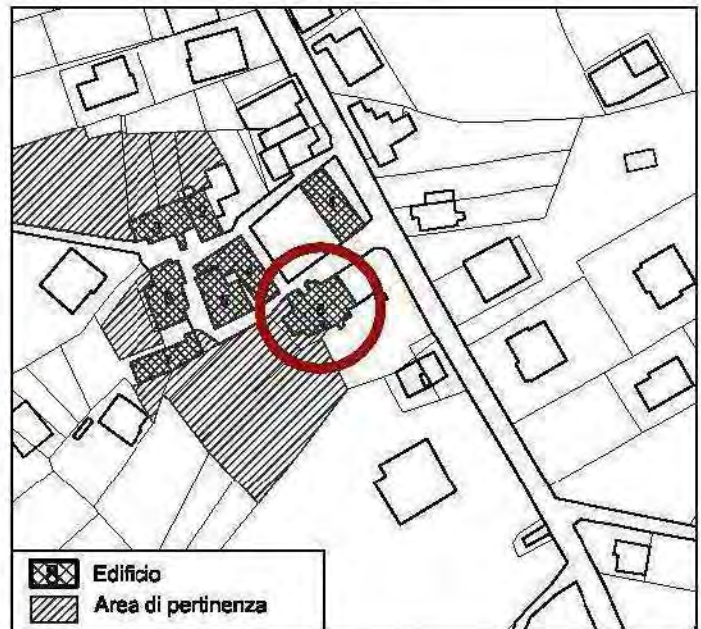

CLASSIFICAZIONE DEI TESSUTI

PROPOSTA DI CLASSIFICAZIONE:

TESSUTI DI EDILIZIA MONUMENTALE O
DI RILEVANTE INTERESSE STORICO
ARCHITETTONICO - ELEMENTI
STRUTTURANTI DEL TESSUTO URBANO

Note:

Elemento architettonico che mantiene le
caratteristiche tipologiche - formali originali
del contesto



COMUNE DI GUBBIO

COMPONENTI DELLA CITTA' CONSOLIDATA
INDIVIDUAZIONE E ARTICOLAZIONE
DEI TESSUTI RESIDENZIALI

MACROAREA
SPAZIO URBANO

CARBONESCA

EDIFICIO N.

09

FOGLIO CAT.

481

PARTIC. CAT.

130



CATASTO GREGORIANO 1855



ESTRATTO PRG PARTE STRUTTURALE
ADOTTATO



DOCUMENTAZIONE FOTOGRAFICA

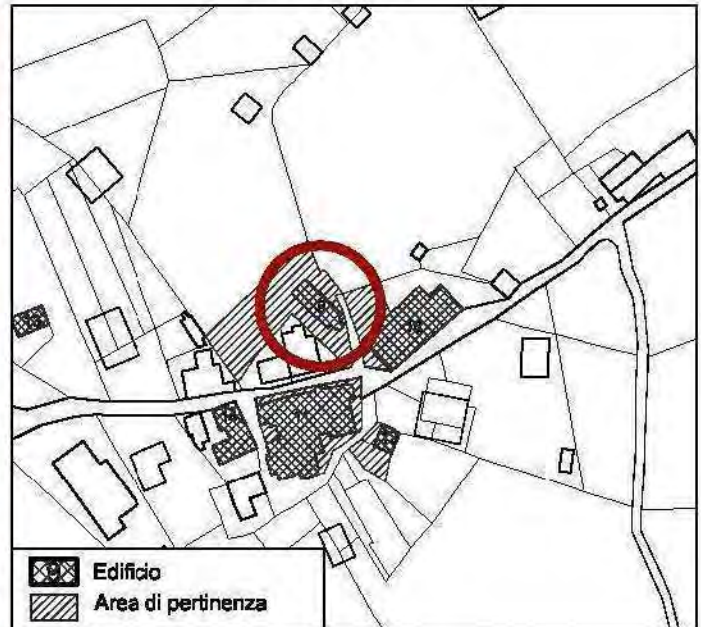

CLASSIFICAZIONE DEI TESSUTI

PROPOSTA DI CLASSIFICAZIONE:

TESSUTI O EDIFICI DI INTERESSE
ARCHITETTONICO E/O URBANISTICO

Note:

Elemento architettonico che mantiene le
caratteristiche tipologiche - formali originali
del contesto



COMUNE DI GUBBIO

COMPONENTI DELLA CITTA' CONSOLIDATA
INDIVIDUAZIONE E ARTICOLAZIONE
DEI TESSUTI RESIDENZIALI

MACROAREA
SPAZIO URBANO

CARBONESCA

EDIFICIO N.

14

FOGLIO CAT.

481

PARTIC. CAT.

227



CATASTO GREGORIANO 1855



ESTRATTO PRG PARTE STRUTTURALE
ADOTTATO



DOCUMENTAZIONE FOTOGRAFICA

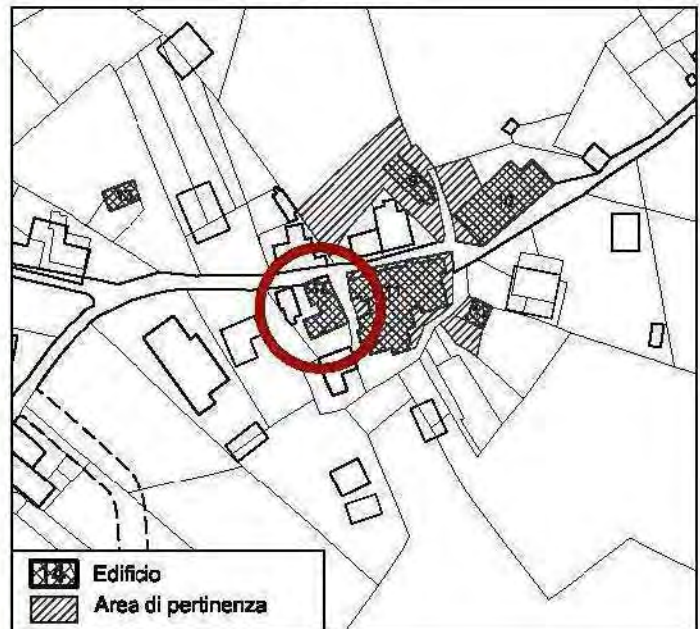

CLASSIFICAZIONE DEI TESSUTI

PROPOSTA DI CLASSIFICAZIONE:

TESSUTI DI EDILIZIA MONUMENTALE O
DI RILEVANTE INTERESSE STORICO
ARCHITETTONICO - ELEMENTI
STRUTTURANTI DEL TESSUTO URBANO

Note:

Elemento architettonico che mantiene le
caratteristiche tipologiche - formali originali
del contesto



COMUNE DI GUBBIO

COMPONENTI DELLA CITTA' CONSOLIDATA
INDIVIDUAZIONE E ARTICOLAZIONE
DEI TESSUTI RESIDENZIALI

MACROAREA
SPAZIO URBANO

CARBONESCA

EDIFICIO N.

17

FOGLIO CAT.

481

PARTIC. CAT.

55 - 1



CATASTO GREGORIANO 1855



ESTRATTO PRG PARTE STRUTTURALE
ADOTTATO



DOCUMENTAZIONE FOTOGRAFICA

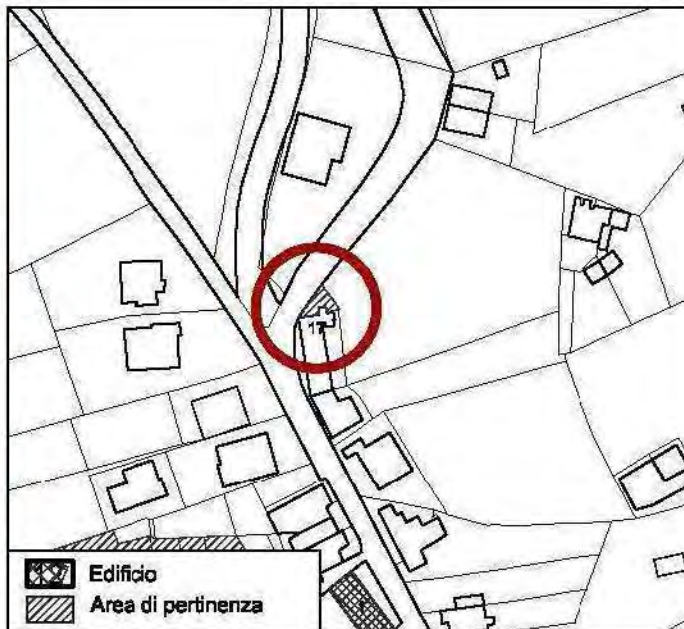

CLASSIFICAZIONE DEI TESSUTI

PROPOSTA DI CLASSIFICAZIONE:

TESSUTI O EDIFICI DI INTERESSE
ARCHITETTONICO E/O URBANISTICO

Note:

Elemento architettonico che mantiene le
caratteristiche tipologiche - formali originali
del contesto



COMUNE DI GUBBIO

**COMPONENTI DELLA CITTA' CONSOLIDATA
INDIVIDUAZIONE E ARTICOLAZIONE
DEI TESSUTI RESIDENZIALI**

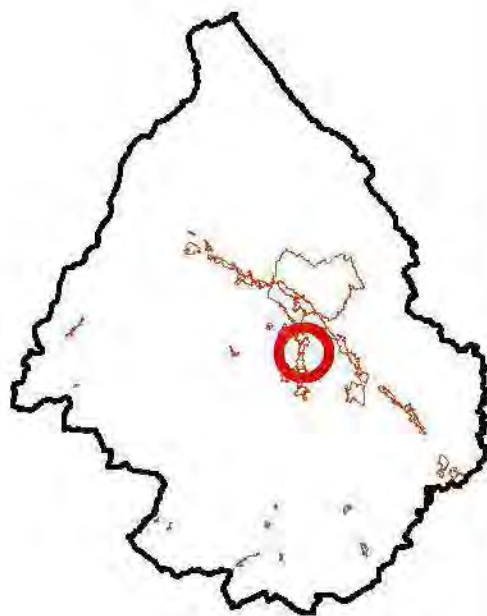

MACROAREA SPAZIO URBANO N. 17 CIPOLLETO



COMUNE DI GUBBIO

COMPONENTI DELLA CITTA' CONSOLIDATA
INDIVIDUAZIONE E ARTICOLAZIONE
DEI TESSUTI RESIDENZIALI

MACROAREA
SPAZIO URBANO

CIPOLLETO

EDIFICIO N.

04

FOGLIO CAT.

258

PARTIC. CAT.

37



CATASTO GREGORIANO 1855



ESTRATTO PRG PARTE STRUTTURALE
ADOTTATO



DOCUMENTAZIONE FOTOGRAFICA

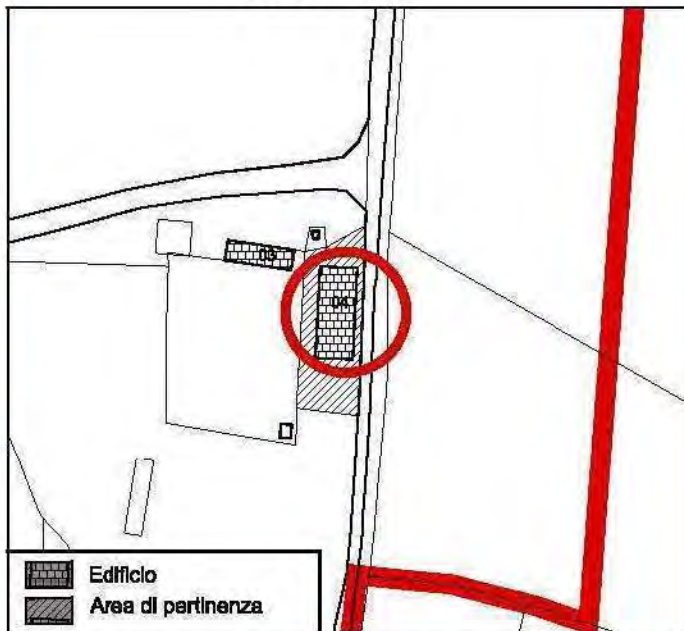

CLASSIFICAZIONE DEI TESSUTI

PROPOSTA DI CLASSIFICAZIONE:

TESSUTI DI EDILIZIA MONUMENTALE O
DI RILEVANTE INTERESSE STORICO
ARCHITETTONICO - ELEMENTI
STRUTTURANTI DEL TESSUTO URBANO

Note:

Elemento architettonico che ha mantenuto
caratteristiche tipologiche - formali originali



COMUNE DI GUBBIO

COMPONENTI DELLA CITTA' CONSOLIDATA
INDIVIDUAZIONE E ARTICOLAZIONE
DEI TESSUTI RESIDENZIALI

MACROAREA
SPAZIO URBANO

CIPOLLETO

EDIFICIO N.

08

FOGLIO CAT.

292

PARTIC. CAT.

277



CATASTO GREGORIANO 1855



ESTRATTO PRG PARTE STRUTTURALE
ADOTTATO



DOCUMENTAZIONE FOTOGRAFICA

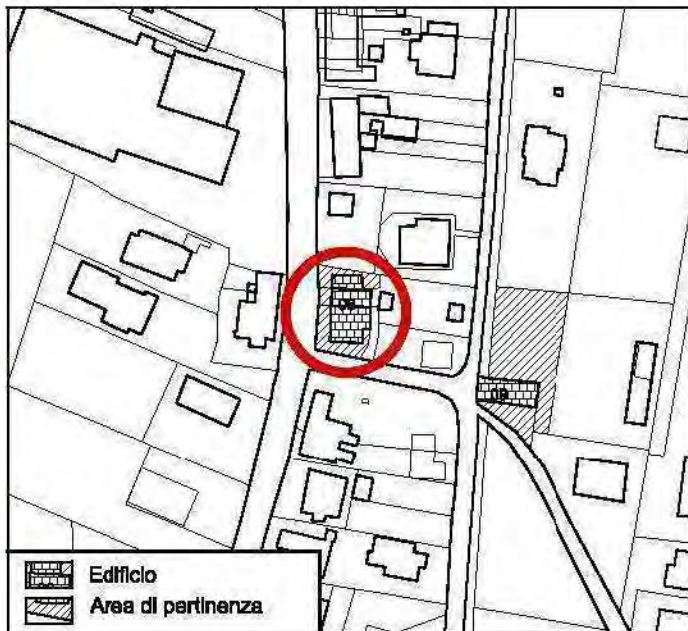

CLASSIFICAZIONE DEI TESSUTI

PROPOSTA DI CLASSIFICAZIONE:

TESSUTI O EDIFICI DI INTERESSE
ARCHITETTONICO E/O URBANISTICO

Note:

Elemento architettonico con caratteristiche
tipologiche - formali originali.



COMUNE DI GUBBIO

**COMPONENTI DELLA CITTA' CONSOLIDATA
INDIVIDUAZIONE E ARTICOLAZIONE
DEI TESSUTI RESIDENZIALI**



MACROAREA SPAZIO URBANO N. 18 FERRATELLE



COMUNE DI GUBBIO

COMPONENTI DELLA CITTA' CONSOLIDATA
INDIVIDUAZIONE E ARTICOLAZIONE
DEI TESSUTI RESIDENZIALI

MACROAREA
SPAZIO URBANO

FERRATELLE

EDIFICIO N.

01

FOGLIO CAT.

226

PARTIC. CAT.

287-288-54
296-289-290

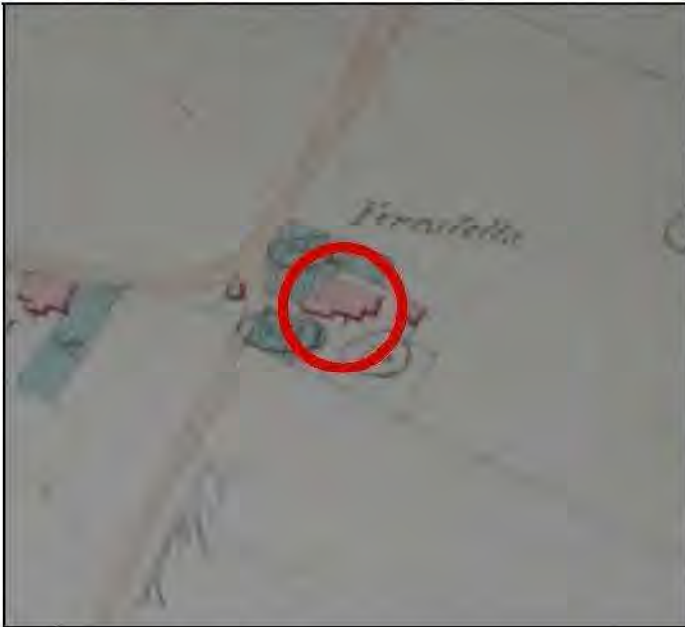

CATASTO GREGORIANO 1855



ESTRATTO PRG PARTE STRUTTURALE
ADOTTATO



DOCUMENTAZIONE FOTOGRAFICA

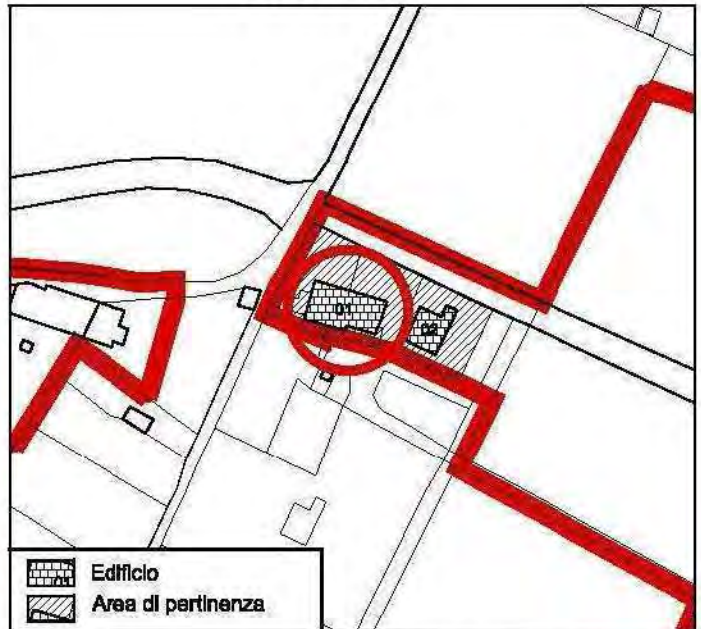

CLASSIFICAZIONE DEI TESSUTI

PROPOSTA DI CLASSIFICAZIONE:

TESSUTI DI EDILIZIA MONUMENTALE O
DI RILEVANTE INTERESSE STORICO
ARCHITETTONICO - ELEMENTI
STRUTTURANTI DEL TESSUTO URBANO

Note:

Tessuto architettonico che ha mantenuto alcune
caratteristiche tipologiche - formali originali.



COMUNE DI GUBBIO

COMPONENTI DELLA CITTA' CONSOLIDATA
INDIVIDUAZIONE E ARTICOLAZIONE
DEI TESSUTI RESIDENZIALI

MACROAREA
SPAZIO URBANO

FERRATELLE

EDIFICIO N.

03

FOGLIO CAT.

256

PARTIC. CAT.

A- 104



CATASTO GREGORIANO 1855



ESTRATTO PRG PARTE STRUTTURALE
ADOTTATO



DOCUMENTAZIONE FOTOGRAFICA

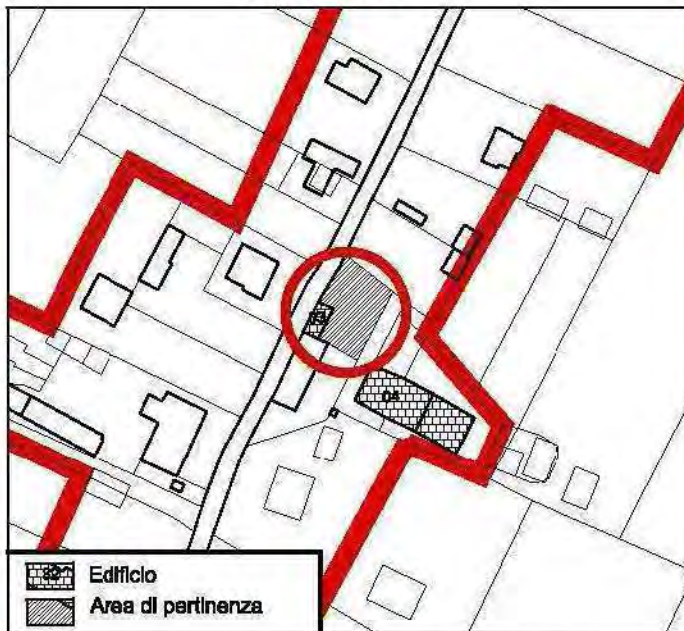

CLASSIFICAZIONE DEI TESSUTI

PROPOSTA DI CLASSIFICAZIONE:

TESSUTI DI EDILIZIA MONUMENTALE O
DI RILEVANTE INTERESSE STORICO
ARCHITETTONICO - ELEMENTI
STRUTTURANTI DEL TESSUTO URBANO

Note:

Tessuto architettonico che ha in parte
mantenuto le caratteristiche tipologiche -
formali originali chiesa di Ferratelle sec. XVIII.



COMUNE DI GUBBIO

**COMPONENTI DELLA CITTA' CONSOLIDATA
INDIVIDUAZIONE E ARTICOLAZIONE
DEI TESSUTI RESIDENZIALI**



MACROAREA SPAZIO URBANO N. 19 COPPIOLO



COMUNE DI GUBBIO

COMPONENTI DELLA CITTA' CONSOLIDATA
INDIVIDUAZIONE E ARTICOLAZIONE
DEI TESSUTI RESIDENZIALI

MACROAREA
SPAZIO URBANO

COPPIOLO

EDIFICIO N.

01

FOGLIO CAT.

225

PARTIC. CAT.

32



CATASTO GREGORIANO 1855



ESTRATTO PRG PARTE STRUTTURALE
ADOTTATO



DOCUMENTAZIONE FOTOGRAFICA

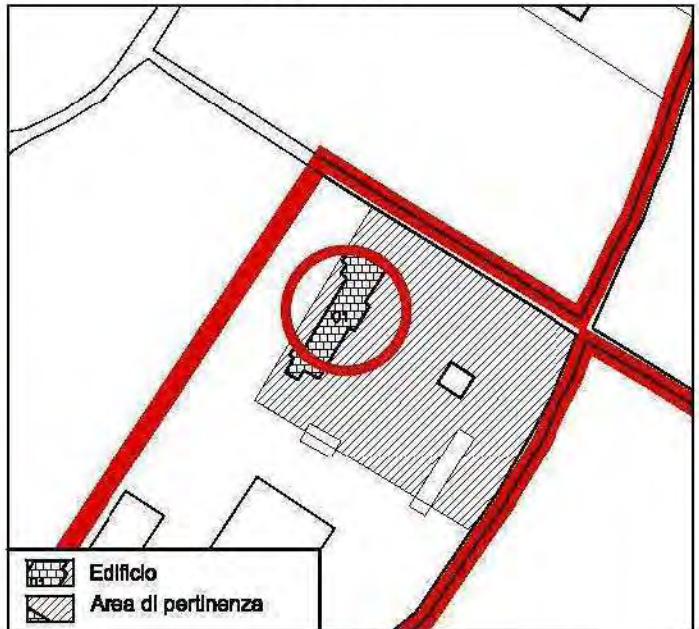

CLASSIFICAZIONE DEI TESSUTI

PROPOSTA DI CLASSIFICAZIONE:

TESSUTI DI EDILIZIA MONUMENTALE O
DI RILEVANTE INTERESSE STORICO
ARCHITETTONICO - ELEMENTI
STRUTTURANTI DEL TESSUTO URBANO

Note:

Tessuto architettonico che non ha mantenuto
le caratteristiche tipologiche - formali originali.



COMUNE DI GUBBIO

COMPONENTI DELLA CITTA' CONSOLIDATA
INDIVIDUAZIONE E ARTICOLAZIONE
DEI TESSUTI RESIDENZIALI

MACROAREA
SPAZIO URBANO

COPPIOLO

EDIFICIO N.

02

FOGLIO CAT.

225

PARTIC. CAT.

34



CATASTO GREGORIANO 1855

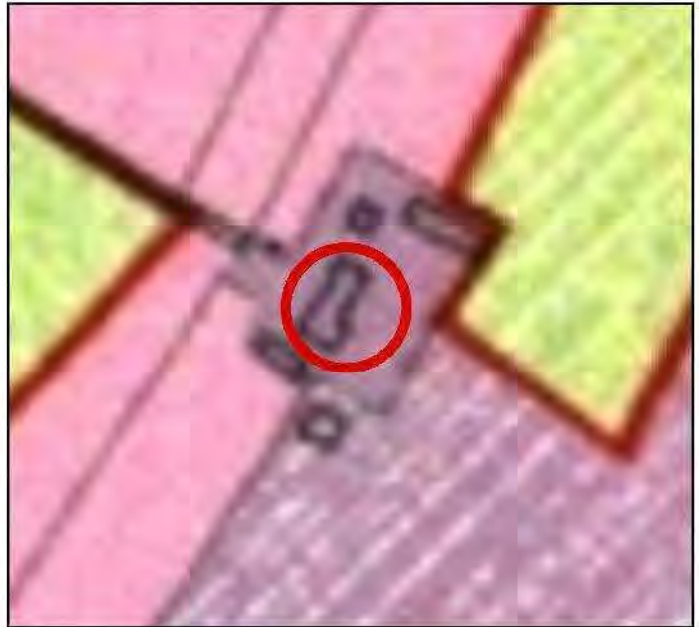

ESTRATTO PRG PARTE STRUTTURALE
ADOTTATO



DOCUMENTAZIONE FOTOGRAFICA

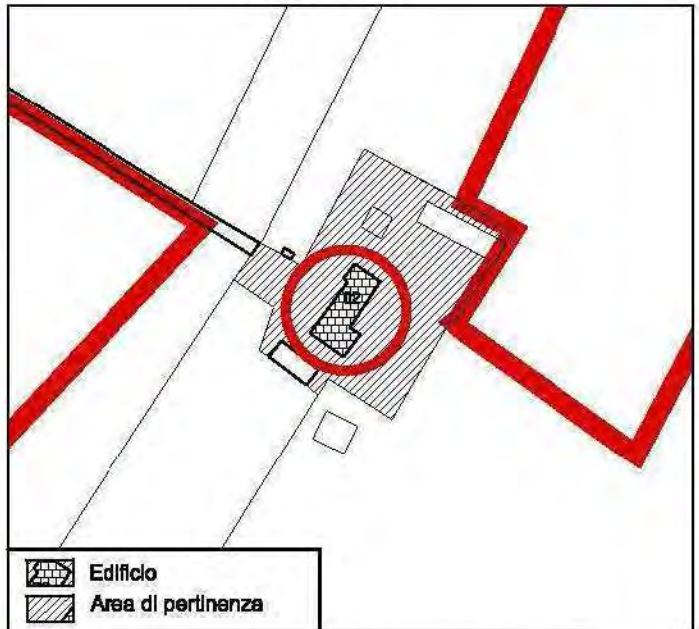

CLASSIFICAZIONE DEI TESSUTI

PROPOSTA DI CLASSIFICAZIONE:

TESSUTI DI EDILIZIA MONUMENTALE O
DI RILEVANTE INTERESSE STORICO
ARCHITETTONICO - ELEMENTI
STRUTTURANTI DEL TESSUTO URBANO

Note:

Tessuto architettonico che ha mantenuto le
caratteristiche tipologiche - formali originali.



COMUNE DI GUBBIO

**COMPONENTI DELLA CITTA' CONSOLIDATA
INDIVIDUAZIONE E ARTICOLAZIONE
DEI TESSUTI RESIDENZIALI**



MACROAREA SPAZIO URBANO N. 20 FONTANELLE



COMUNE DI GUBBIO

COMPONENTI DELLA CITTA' CONSOLIDATA
INDIVIDUAZIONE E ARTICOLAZIONE
DEI TESSUTI RESIDENZIALI

MACROAREA
SPAZIO URBANO

FONTANELLE

EDIFICIO N.

01

FOGLIO CAT.

224

PARTIC. CAT.

4



CATASTO GREGORIANO 1855



ESTRATTO PRG PARTE STRUTTURALE
ADOTTATO



DOCUMENTAZIONE FOTOGRAFICA

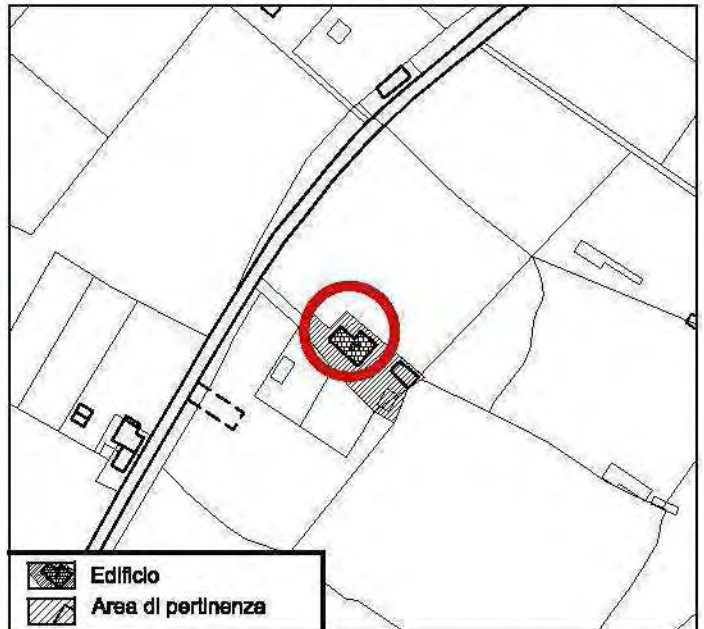

CLASSIFICAZIONE DEI TESSUTI

PROPOSTA DI CLASSIFICAZIONE:

TESSUTI DI EDILIZIA MONUMENTALE O
DI RILEVANTE INTERESSE STORICO
ARCHITETTONICO - ELEMENTI
STRUTTURANTI DEL TESSUTO URBANO

Note:

Tessuto architettonico che ha in parte mantenuto
le caratteristiche tipologiche - formali originali.